

행복한 변화 **동작**
사람사는 **작**

2019년 기준

사업체조사보고서



동작구



이용자를 위하여

1. 이 조사자료는 2020. 6. 4.~2020. 6. 30. 기간 중에 실시한 사업체조사 결과를 수록한 것임.
2. 이 보고서의 통계표에 사용된 부호는 다음과 같음.
『 - 』 : 해당수치 없음 『 r 』 : 수정치
3. 이 조사자료는 제10차 개정(2017. 1. 13.) 「한국표준산업분류」를 적용하였음.
2017년부터 10차 산업분류로 조사되었으며, 2016년 이전 자료는 9차 산업분류를 10차로 연계하여 적용. 이에 16년 이전자료 중 일부 사업체가 대상 외로 변경되는 경우가 발생하여, 9차 기준 사업체수, 종사자수보다 작을 수 있음.
4. 이 조사자료는 사업체를 대상으로 2019. 12. 31.을 기준으로 조사된 자료
이므로 조사대상 기간이 다를 경우 결과에 차이가 날 수도 있음.
5. 이 보고서는 내용을 전재* 또는 역재**할 때에는 「2019년 기준 사업체조사
보고서 ○○페이지에서 전재 또는 역재」라고 기재하여야 함.

* 전재 : 소설이나 논문 따위의 글을 출판물에 실을 때에 전체를 다 실음.
** 역재 : 번역하여 신문, 잡지 따위의 출판물에 실음.
6. 조사기준시점(2019. 12. 31.)과 조사시점(2020. 6. 4.) 사이에 폐업된 사업체는
그 장소에 입주한 사업체로 대체하였음.

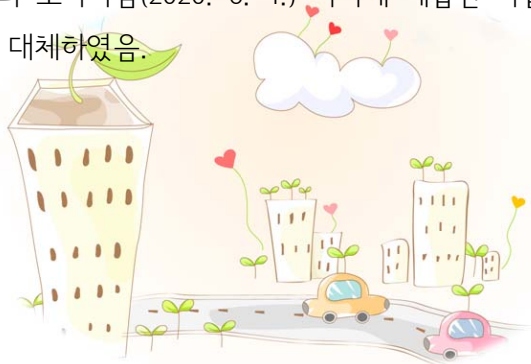

I. 조 사 개 요



1. 조사목적

산업활동과 관련된 각종 정책의 수립 및 평가, 기업의 경영계획 수립 및 학계, 연구소 등의 학술연구를 위한 기초자료를 제공하고, 사업체를 대상으로 하는 각종 통계조사의 모집단을 파악하여 표본들을 제공하는데 목적이 있음.

2. 법적근거

통계법 제15조, 제17조 및 제18조 (승인번호 제201005호)

3. 조사연혁

1994년에 제1회 조사를 실시하였으며, 2019년 기준 조사는 제27회 조사임.

4. 조사대상

조사기준일(2019년 12월 31일) 현재 서울특별시 행정구역내에 소재하는 1인 이상 모든 사업체

단, 다음의 사업체는 제외하였음.

- 개인이 경영하는 농림·어업사업체(법인 및 비법인 단체가 경영하는 사업체는 조사대상)
- 국방 및 가사서비스업
- 국제기구 및 기타 외국기관
- 고정설비가 없거나 영업장소가 일정하지 않은 간이 판매상

5. 조사시기

가. 조사기준시점 : 2019. 12. 31. 현재

나. 조사대상기간 : 2019. 1. 1. ~ 12. 31.

다. 조 사 시 기 : 2020. 6. 4. ~ 6. 30.



6. 조사주기

연간조사로서 매년 조사를 실시

7. 조사항목

총 11개 항목

- | | | |
|--------------------|-----------|----------|
| ① 사업체명 | ② 사업장 대표자 | ③ 소재지 |
| ④ 창설연월 | ⑤ 사업자등록번호 | ⑥ 조직형태 |
| ⑦ 사업의 종류 | ⑧ 종사자 수 | ⑨ 연간 매출액 |
| ⑩ 프랜차이즈 관련여부 | | |
| ⑪ 디지털 플랫폼 이용여부(신규) | | |

8. 조사단위

일정한 물리적 장소에서 재화의 생산 및 판매, 서비스제공 등 산업활동을 영위하고 있는 종사자 1인 이상의 모든 사업체를 조사대상으로 함.
(공장, 상점, 작업장, 광업소, 농장, 출장소, 영업소, 본사·본점, 연락사업소도 별개의 조사단위)

9. 조사방법

- 임시조사원이 사업체를 방문하여 응답자와 면접조사
- 원하는 경우 사업체에서 인터넷으로 응답

II. 용어의 해설



1. 사업체

사업체란 영리·비영리를 불문하고 개개의 상점, 사무소, 영업소, 은행, 학교, 병원, 여관, 식당, 학원, 교회, 사찰, 공공기관, 사회복지시설 등과 같이 일정한 장소에서 단일소유권 또는 단일통제 하에 재화의 생산·판매, 서비스 제공 등 산업활동을 영위하고 있는 모든 경영단위를 말한다.

사업체와 유사한 개념으로 기업체가 있는데, 기업체란 동일자금에 의하여 소유되고 통제되는 제도적 또는 법적 단위로서 하나 이상의 사업체로 구성될 수 있다는 점에서 사업체와 구분된다. 이 조사는 사업체를 조사단위로 하고 있어 1개의 기업체가 여러 개의 장소에서 산업활동을 할 경우 각 장소별로 별개의 사업체로 파악하였다.

2. 조직형태

① 개인사업체

순수하게 개인이 사업을 경영하는 경우로 동업(공동경영)의 경우도 포함한다.

② 회사법인

상법의 규정에 의하여 설립된 회사를 말하며 주식회사, 유한회사, 합자회사, 합명회사가 있다.

③ 회사이외 법인

민법 또는 특별법에 의하여 설립된 회사이외의 법인을 말하며 재단법인, 학교법인, 의료법인, 사회복지법인 등이 있다.

④ 비법인단체

법인격이 없는 단체로서 동창회, 후원회, 문화단체, 노동단체, 종친회 등이 있다.



3. 사업체 구분

① 단독사업체

동일 경영(단일 소유권 또는 단일 통제 하에 있는)의 본사(본점), 공장, 지사(점), 영업소, 출장소, 분점(회) 등이 별도로 없는 1기업 1사업체를 말한다.

② 공장, 지사(점), 영업소, 출장소, 지회(부), 분점(회)

동일경영의 본사, 본점, 본부, 중앙회 등이 별도로 있으면서 그 산하에 있는 사업체를 말한다.

③ 본사, 본점, 본부

다른 장소에 동일경영의 공장, 지사(점), 영업소, 출장소, 지부(회), 본점(회) 등을 1개 이상 거느리고 운영하는 사업체로서 순수한 관리기능 만을 수행하는 사업체가 여기에 해당된다.

4. 사업의 종류

- 각 사업체가 주로 생산 또는 제공하는 산업활동을 말한다.
- 2개 이상의 생산활동을 겸하고 있는 경우에는 수입액이나 매출액 비중이 큰 순으로 주사업 및 부사업을 3순위까지 조사하였다.

5. 종사자수

① 상용종사자

고용계약기간이 1년 이상인 근로자 또는 고용계약기간이 정해지지 않고 정규직원으로 일하는 자로서 사업체에서 급여를 지급하는 자를 말한다.

② 임시 및 일용종사자

고용계약기간이 1년 미만인 근로자로서 사업체에서 급여를 지급하는 자를 말한다.



③ 자영업자

개인 사업체를 소유하며 자신의 책임 하에 직접 경영하는 자를 말한다.

④ 무급가족종사자

자영업자의 가족이나 친인척으로서 임금을 받지 않고 해당 사업체 정규 근무시간의 1/3이상 종사하는 자를 말한다.

⑤ 기타종사자

기타 임금근로자, 자영업자 또는 무급가족 종사자로 분류되지 않는 자를 말한다.(독자적인 사무실, 점포 또는 작업장이 없고 계약된 사업주에게 종속되어 있지만 스스로 고객을 찾거나 맞이하여 상품이나 서비스를 스스로 직접 제공하고 일한 만큼 실적에 따라 소득을 얻음. 보통 근로제공방법, 근로시간 등은 본인이 독자적으로 결정하는 형태로 일하는 경우 등)

⑥ 총 계

①+②+③+④+⑤

1. 산업대분류 및 서울특별시 구별 현황

단위 : 개, 명

구 분	합 계		A. 농 업 , 임 업 및 어 업		B. 광 업		C. 제 조 업		D. 전기,가스,증기 및공기조절공급업	
	사업체수 Estab.	종사자수 Workers	사업체수 Estab.	종사자수 Workers	사업체수 Estab.	종사자수 Workers	사업체수 Estab.	종사자수 Workers	사업체수 Estab.	종사자수 Workers
서울특별시	823,624	5,226,997	24	426	20	43	57,321	265,273	225	6,234
종로구	39,679	260,446	3	18	5	10	4,462	13,180	16	489
중구	60,127	392,568	-	-	1	5	9,018	28,901	4	706
용산구	20,254	135,240	-	-	-	-	905	2,955	3	5
성동구	28,343	178,243	2	5	-	-	4,181	26,041	18	481
광진구	24,445	126,305	-	-	-	-	1,657	6,935	3	8
동대문구	31,324	138,400	-	-	2	4	3,146	12,956	2	3
중랑구	28,228	103,345	-	-	-	-	3,423	14,695	6	118
성북구	23,617	111,005	-	-	-	-	2,144	7,873	4	8
강북구	19,014	73,904	-	-	-	-	1,456	5,864	3	84
도봉구	18,628	72,939	1	1	1	1	945	3,794	4	22
노원구	26,618	116,684	1	1	-	-	797	3,533	8	288
은평구	24,681	93,631	-	-	-	-	868	2,964	4	162
서대문구	20,095	113,819	1	1	-	-	666	2,537	4	54
마포구	37,290	247,276	-	-	-	-	1,226	5,218	11	485
양천구	25,894	121,582	-	-	-	-	1,075	4,524	2	268
강서구	39,458	257,494	1	29	1	1	1,275	7,317	10	515
구로구	38,756	225,668	1	20	1	1	3,609	18,469	9	129
금천구	33,814	242,686	-	-	-	-	5,401	40,538	11	89
영등포구	42,370	373,478	-	-	2	4	3,742	13,245	12	775
동작구	19,793	106,159	-	-	-	-	596	2,095	3	118
관악구	25,505	115,329	-	-	-	-	1,185	4,492	1	4
서초구	46,940	438,985	3	39	3	8	1,068	6,093	18	224
강남구	71,027	698,840	5	36	3	3	1,650	16,875	58	1,169
송파구	48,644	341,201	6	276	1	6	1,534	9,324	10	26
강동구	29,080	141,770	-	-	-	-	1,292	4,855	1	4

1. Number of Establishments, Workers by Industrial Sections & Gu of Seoul City

Unit : Each, Person

E. 수도,하수 및 폐기물처리,원료재생업		F. 건 설 업		G. 도매및소매업		H. 운수및창고업		I. 숙 박 및 점 업		Classifica-tion
사업체수 Estab.	종사자수 Workers	사업체수 Estab.	종사자수 Workers	사업체수 Estab.	종사자수 Workers	사업체수 Estab.	종사자수 Workers	사업체수 Estab.	종사자수 Workers	By Gu
475	9,158	21,626	362,785	220,055	899,642	94,759	264,181	132,475	493,912	Seoul
7	131	342	24,112	16,128	42,172	1,436	7,606	6,709	26,606	Jongno-gu
12	357	372	7,335	30,681	95,562	1,495	13,924	6,250	34,751	Jung-gu
12	145	403	6,686	6,842	31,996	1,205	3,951	4,594	18,282	Yongsan-gu
31	766	655	6,330	7,457	33,180	2,781	8,814	3,935	12,957	Seongdong-gu
16	242	782	13,131	5,758	19,389	2,495	5,240	4,786	16,639	Gwangjin-gu
20	143	735	5,797	10,599	30,950	3,523	6,520	4,845	14,420	Dongdaemun-gu
21	206	965	6,429	5,181	15,505	6,550	12,496	4,171	11,311	Junngnang-gu
13	171	575	4,133	4,697	14,662	3,557	6,130	4,461	13,323	Seongbuk-gu
8	338	522	2,198	3,823	10,726	3,108	6,305	3,779	11,090	Gangbuk-gu
8	94	486	3,565	3,367	10,797	5,002	9,064	2,814	8,203	Dobong-gu
19	234	552	2,508	4,965	15,458	6,564	11,955	4,278	14,520	Nowon-gu
14	240	611	4,405	4,815	15,220	5,172	8,809	4,331	12,965	Eunpyeong-gu
12	561	510	4,044	4,127	13,468	2,981	5,480	4,321	14,232	Seodaemun-gu
30	361	977	13,648	7,709	34,878	2,914	10,892	8,616	29,425	Mapo-gu
21	469	809	8,832	5,087	17,160	5,017	12,291	3,618	12,352	Yangcheon-gu
45	696	1,258	15,605	9,209	37,437	7,280	50,974	6,106	22,192	Gangseo-gu
23	446	1,061	13,365	11,694	39,383	4,907	9,242	4,726	15,112	Guro-gu
28	286	1,141	16,576	9,264	41,416	2,903	8,999	3,435	10,808	Geumcheon-gu
26	458	1,324	21,509	10,905	52,966	4,167	10,822	6,954	27,259	Yeongdeungpo-gu
14	421	585	5,972	4,285	14,001	2,231	3,644	4,153	13,252	Dongjak-gu
9	170	709	9,225	5,047	15,299	3,414	5,480	5,662	17,812	Gwanak-gu
18	305	1,603	62,873	11,890	66,616	1,611	10,027	6,554	31,160	Seocho-gu
22	827	1,809	46,663	16,401	143,936	3,193	11,337	11,037	59,357	Gangnam-gu
29	578	1,851	40,900	13,699	63,804	5,836	14,813	7,461	30,248	Songpa-gu
17	513	989	16,944	6,425	23,661	5,417	9,366	4,879	15,636	Gangdong-gu

1. 산업대분류 및 서울특별시 구별 현황

단위 : 개, 명

구 분			J. 정 보 통 신 업		K. 금융및보험업		L. 부 동 산 업		M. 전 문 , 과 학 및 기 술 서 비 스 업		N. 사업시설관리,사업지원및임대서비스업	
			사업체수 Estab.	종사자수 Workers	사업체수 Estab.	종사자수 Workers	사업체수 Estab.	종사자수 Workers	사업체수 Estab.	종사자수 Workers	사업체수 Estab.	종사자수 Workers
서울특별시			23,356	360,062	11,444	266,110	43,611	166,094	42,782	485,150	16,354	472,573
종	로	구	785	16,278	587	23,389	1,405	6,341	1,572	22,550	1,211	17,932
중		구	957	25,640	1,301	51,429	1,780	9,455	2,758	36,390	1,501	37,159
용	산	구	459	9,718	251	5,090	1,223	4,314	858	15,994	361	10,766
성	동	구	917	11,676	310	3,686	1,456	5,799	1,687	16,671	448	16,877
광	진	구	341	3,264	221	4,117	1,345	4,073	809	5,071	467	9,746
동	대	문	238	1,931	260	4,007	1,453	4,489	633	7,325	446	6,985
중	랑	구	142	894	158	1,741	1,161	3,100	386	1,726	350	3,092
성	북	구	241	1,900	144	1,576	1,203	3,827	480	5,384	264	5,624
강	북	구	117	759	282	3,989	811	1,876	314	1,241	222	3,737
도	봉	구	81	752	119	1,107	808	2,760	337	1,756	181	2,030
노	원	구	167	1,082	230	3,788	1,228	4,465	454	2,771	291	4,375
은	평	구	147	1,223	153	2,027	1,492	3,342	379	1,894	224	1,597
서	대	문	476	3,355	184	5,512	1,071	2,746	655	6,567	424	6,528
마	포	구	2,302	36,841	495	10,060	2,073	5,976	2,572	20,235	1,049	33,887
양	천	구	261	4,869	205	2,252	1,334	3,730	705	3,207	330	4,751
강	서	구	906	11,620	362	4,682	2,154	8,781	1,393	25,339	765	17,798
구	로	구	2,165	30,396	523	8,459	1,541	4,573	1,642	15,569	744	28,314
금	천	구	2,902	39,393	257	2,437	1,218	3,401	2,482	31,136	738	23,836
영	등	포	1,632	30,169	1,327	58,819	2,039	10,064	2,457	35,724	1,073	59,601
동	작	구	227	4,172	178	3,284	1,297	5,656	459	6,440	317	6,883
관	악	구	265	3,036	167	1,966	1,480	4,259	645	4,958	367	5,654
서	초	구	2,286	32,357	990	17,835	3,508	14,516	6,892	68,949	1,328	52,336
강	남	구	4,199	59,034	1,958	32,538	6,027	30,802	8,842	110,363	1,938	76,627
송	파	구	939	27,920	546	9,047	2,725	12,871	2,754	30,886	862	24,285
강	동	구	204	1,783	236	3,273	1,779	4,878	617	7,004	453	12,153

1. Number of Establishments, Workers by Industrial Sections & Gu of Seoul City

Unit : Each, Person

O. 공공행정,국방 및 사회보장행정		P. 교육서비스업		Q. 보건업 및 사회복지서비스업		R. 예술,스포츠및 여가관련서비스업		S. 협회및단체,수리 및기타개인서비스업		Classifica- tion
사업체수 Estab.	종사자수 Workers	사업체수 Estab.	종사자수 Workers	사업체수 Estab.	종사자수 Workers	사업체수 Estab.	종사자수 Workers	사업체수 Estab.	종사자수 Workers	By Gu
1,296	141,582	35,761	351,320	29,168	400,143	23,527	92,752	69,345	189,557	Seoul
94	15,109	829	13,474	750	17,366	899	6,034	2,439	7,649	Jongno-gu
65	20,287	502	8,598	760	10,342	558	3,637	2,112	8,090	Jung-gu
47	3,101	537	6,973	562	7,147	401	2,623	1,591	5,494	Yongsan-gu
45	4,127	995	11,678	754	9,255	592	2,113	2,079	7,787	Seongdong-gu
36	2,678	1,209	14,184	916	11,551	1,052	4,209	2,552	5,828	Gwangjin-gu
50	3,430	1,027	16,657	1,051	15,154	762	2,344	2,532	5,285	Dongdaemun-gu
47	3,533	915	7,925	1,031	13,013	968	2,543	2,753	5,018	Junngnang-gu
51	3,308	1,368	21,947	1,045	13,249	745	2,323	2,625	5,567	Seongbuk-gu
44	3,108	683	5,911	816	10,099	751	2,125	2,275	4,454	Gangbuk-gu
38	3,892	926	7,318	824	11,538	618	1,778	2,068	4,467	Dobong-gu
39	3,533	1,936	20,143	1,445	19,452	987	3,200	2,657	5,378	Nowon-gu
52	3,812	1,435	10,374	1,198	16,423	842	2,515	2,944	5,659	Eunpyeong-gu
43	5,155	1,116	20,503	778	16,484	585	1,824	2,141	4,768	Seodaemun-gu
57	4,909	1,842	15,202	1,227	10,843	1,074	4,607	3,116	9,809	Mapo-gu
49	6,768	2,385	15,334	1,224	15,435	981	3,313	2,791	6,027	Yangcheon-gu
58	3,971	1,870	14,191	1,646	22,593	1,266	4,083	3,853	9,670	Gangseo-gu
45	3,932	1,275	11,778	1,152	15,997	972	2,943	2,666	7,540	Guro-gu
34	2,379	732	6,310	713	7,989	599	1,584	1,956	5,509	Geumcheon-gu
69	9,354	1,226	8,938	1,218	17,689	1,165	4,209	3,032	11,873	Yeongdeungpo-gu
43	3,792	1,264	14,114	1,021	13,956	810	3,024	2,310	5,335	Dongjak-gu
48	3,273	1,207	16,475	1,179	13,504	1,061	3,406	3,059	6,316	Gwanak-gu
67	11,410	2,688	22,768	1,663	21,162	1,343	7,649	3,407	12,658	Seocho-gu
58	6,202	3,903	29,778	3,042	42,029	1,840	9,120	5,042	22,144	Gangnam-gu
72	7,786	2,400	20,169	1,876	28,837	1,726	8,720	4,317	10,705	Songpa-gu
45	2,733	1,491	10,578	1,277	19,036	930	2,826	3,028	6,527	Gangdong-gu

2. 산업세세분류별 총괄

(조직형태별, 사업체구분별)

단위 : 개, 명

산업분류 Industrial Classification	합 계 Total				조직형태별			
	사업체수 Establish- ments	종사자수 Workers			개인 Individual Proprietorship		회사법인 Incorporated Company	
		계 Sum	남 자 Male	여 자 Female	사업체수 Estab.	종사자수 Workers	사업체수 Estab.	종사자수 Workers
TT 전 산 업	19,793	106,159	52,297	53,862	16,518	40,570	1,912	36,071
C 제 조 업	596	2,095	994	1,101	534	1,313	58	690
10 식 료 품 제 조 업	231	613	265	348	221	470	8	112
101 도축, 육류가공및저장처리업	2	10	7	3	2	10	-	-
1012 육류가공및저장처리업	2	10	7	3	2	10	-	-
10121가금류가공및저장처리업	1	9	6	3	1	9	-	-
10129육류기타가공및저장처리업(가금류제외)	1	1	1	-	1	1	-	-
102 수산물가공및저장처리업	6	15	5	10	4	10	2	5
1021수산동물가공및저장처리업	6	15	5	10	4	10	2	5
10211수산동물훈제, 조리및유사조식식품제조업	3	7	1	6	3	7	-	-
10212수산동물건조및염장식품제조업	2	5	3	2	-	-	2	5
10213수산물냉동식품제조업	1	3	1	2	1	3	-	-
103 과일, 채소가공및저장처리업	47	117	26	91	47	117	-	-
1030과일, 채소가공및저장처리업	47	117	26	91	47	117	-	-
10301김치류제조업	17	33	8	25	17	33	-	-
10302과실및그외채소절임식품제조업	6	11	1	10	6	11	-	-
10309기타과실·채소가공및저장처리업	24	73	17	56	24	73	-	-
104 동물성및식물성유지제조업	14	24	11	13	14	24	-	-
1040동물성및식물성유지제조업	14	24	11	13	14	24	-	-
10402식물성유지제조업	14	24	11	13	14	24	-	-
106 곡물가공품, 전분및전분제품제조업	10	15	7	8	10	15	-	-
1061곡물가공품제조업	10	15	7	8	10	15	-	-
10612곡물제분업	4	6	2	4	4	6	-	-
10619기타곡물가공품제조업	6	9	5	4	6	9	-	-
107 기타식품제조업	151	430	209	221	143	292	6	107
1071떡, 빵 및 과자류제조업	80	199	94	105	78	171	1	2
10711떡류제조업	76	188	89	99	75	162	-	-
10712빵류제조업	3	8	4	4	2	6	1	2
10713과자류및코코아제품제조업	1	3	1	2	1	3	-	-
1073면류, 마카로니및유사식품제조업	2	13	6	7	2	13	-	-
10730면류, 마카로니및유사식품제조업	2	13	6	7	2	13	-	-
1074조미료및식품첨가물제조업	13	27	14	13	12	23	1	4
10742천연및혼합조제조미료제조업	11	22	11	11	11	22	-	-
10749기타식품첨가물제조업	2	5	3	2	1	1	1	4
1075도시락및식사용조리식품제조업	6	23	10	13	4	12	1	6
10751도시락류제조업	3	15	7	8	1	4	1	6
10759기타식사용가공처리조리식품제조업	3	8	3	5	3	8	-	-
1079기타식료품제조업	50	168	85	83	47	73	3	95
10791커피가공업	4	6	4	2	4	6	-	-

2. Summary Tables by Industrial Sub-classes

(By Type of Legal Organizations & Establishments)

Unit : Each, Person

Type of Legal Organizations				사업체구분별 Type of Establishments						산업분류	
회사외법인 Non-business Corp.		비 법 인 Unincorporated Assn.		단독 Single-Unit Establishment		본사, 본점 Head Office		공장, 지사 Factory, Branch			
사업체수 Estab.	종사자수 Workers	사업체수 Estab.	종사자수 Workers	사업체수 Estab.	종사자수 Workers	사업체수 Estab.	종사자수 Workers	사업체수 Estab.	종사자수 Workers	Classification	
579	24,259	784	5,259	18,657	72,090	225	16,674	911	17,395	TT	
4	92	—	—	584	1,742	7	164	5	189	C	
2	31	—	—	227	490	3	97	1	26	10	
—	—	—	—	2	10	—	—	—	—	101	
—	—	—	—	2	10	—	—	—	—	1012	
—	—	—	—	1	9	—	—	—	—	10121	
—	—	—	—	1	1	—	—	—	—	10129	
—	—	—	—	4	10	2	5	—	—	102	
—	—	—	—	4	10	2	5	—	—	1021	
—	—	—	—	3	7	—	—	—	—	10211	
—	—	—	—	—	—	2	5	—	—	10212	
—	—	—	—	1	3	—	—	—	—	10213	
—	—	—	—	47	117	—	—	—	—	103	
—	—	—	—	47	117	—	—	—	—	1030	
—	—	—	—	17	33	—	—	—	—	10301	
—	—	—	—	6	11	—	—	—	—	10302	
—	—	—	—	24	73	—	—	—	—	10309	
—	—	—	—	14	24	—	—	—	—	104	
—	—	—	—	14	24	—	—	—	—	1040	
—	—	—	—	14	24	—	—	—	—	10402	
—	—	—	—	10	15	—	—	—	—	106	
—	—	—	—	10	15	—	—	—	—	1061	
—	—	—	—	4	6	—	—	—	—	10612	
—	—	—	—	6	9	—	—	—	—	10619	
2	31	—	—	149	312	1	92	1	26	107	
1	26	—	—	79	173	—	—	1	26	1071	
1	26	—	—	75	162	—	—	1	26	10711	
—	—	—	—	3	8	—	—	—	—	10712	
—	—	—	—	1	3	—	—	—	—	10713	
—	—	—	—	2	13	—	—	—	—	1073	
—	—	—	—	2	13	—	—	—	—	10730	
—	—	—	—	13	27	—	—	—	—	1074	
—	—	—	—	11	22	—	—	—	—	10742	
—	—	—	—	2	5	—	—	—	—	10749	
1	5	—	—	6	23	—	—	—	—	1075	
1	5	—	—	3	15	—	—	—	—	10751	
—	—	—	—	3	8	—	—	—	—	10759	
—	—	—	—	49	76	1	92	—	—	1079	
—	—	—	—	4	6	—	—	—	—	10791	

2. 산업세세분류별 총괄

(조직형태별, 사업체구분별)

단위 : 개, 명

산업분류 Industrial Classification	합 계 Total				조직형태별			
	사업체수 Establish- ments	종사자수 Workers			개인 Individual Proprietorship		회사법인 Incorporated Company	
		계 Sum	남 자 Male	여 자 Female	사업체수 Estab.	종사자수 Workers	사업체수 Estab.	종사자수 Workers
10792 차 류 가 공 업	1	1	-	1	-	-	1	1
10794 두 부 및 유 사 식 품 제 조 업	7	16	8	8	7	16	-	-
10795 인 삼 식 품 제 조 업	1	2	1	1	1	2	-	-
10796 건 강 보 조 용 액 화 식 품 제 조 업	35	49	28	21	35	49	-	-
10797 건 강 기 능 식 품 제 조 업	2	94	44	50	-	-	2	94
108 동물용사료및조제식품제조업	1	2	-	2	1	2	-	-
1080 동물용사료및조제식품제조업	1	2	-	2	1	2	-	-
10801 배 합 사 료 제 조 업	1	2	-	2	1	2	-	-
13 섬유제품제조업;의복제조	34	94	48	46	32	91	2	3
131 방 적 및 가 공 사 제 조 업	1	3	1	2	1	3	-	-
1310 방 적 및 가 공 사 제 조 업	1	3	1	2	1	3	-	-
13104 연 사 및 가 공 사 제 조 업	1	3	1	2	1	3	-	-
132 직물직조및직물제품제조업	22	47	26	21	20	44	2	3
1322 직 물 제 품 제 조 업	22	47	26	21	20	44	2	3
13221 침 구 및 관 련 제 품 제 조 업	5	11	4	7	4	10	1	1
13222 자수제품및자수용재료제조업	3	5	3	2	3	5	-	-
13223 커 트 및 유 사 제 품 제 조 업	6	12	9	3	6	12	-	-
13224 천막, 텐트및유사제품제조업	6	9	6	3	5	7	1	2
13229 기 타 직 물 제 품 제 조 업	2	10	4	6	2	10	-	-
133 편 조 원 단 제 조 업	2	12	7	5	2	12	-	-
1330 편 조 원 단 제 조 업	2	12	7	5	2	12	-	-
13300 편 조 원 단 제 조 업	2	12	7	5	2	12	-	-
134 섬유제품염색, 정리및마무리가공업	7	26	12	14	7	26	-	-
1340 섬유제품염색, 정리및마무리가공업	7	26	12	14	7	26	-	-
13401 솜 및 실 염 색 가 공 업	1	2	-	2	1	2	-	-
13402 직물, 편조원단및의복류염색가공업	2	6	4	2	2	6	-	-
13403 날 염 가 공 업	3	16	6	10	3	16	-	-
13409 섬유제품기타정리및마무리가공업	1	2	2	-	1	2	-	-
139 기 타 섬 유 제 품 제 조 업	2	6	2	4	2	6	-	-
1399 그 외 기 타 섬 유 제 품 제 조 업	2	6	2	4	2	6	-	-
13999 그외기타분류안된섬유제품제조업	2	6	2	4	2	6	-	-
14 의복,의복액세서리및모피제품제조업	89	497	155	342	82	300	7	197
141 봉 제 의 복 제 조 업	62	350	97	253	57	202	5	148
1411 겉 옷 제 조 업	21	105	37	68	19	54	2	51
14111 남 자 용 겉 옷 제 조 업	6	14	9	5	6	14	-	-
14112 여 자 용 겉 옷 제 조 업	15	91	28	63	13	40	2	51
1412 속 옷 및 잠 옷 제 조 업	7	118	11	107	6	39	1	79
14120 속 옷 및 잠 옷 제 조 업	7	118	11	107	6	39	1	79
1413 한 복 제 조 업	6	8	2	6	6	8	-	-

2. Summary Tables by Industrial Sub-classes

(By Type of Legal Organizations & Establishments)

Unit : Each, Person

Type of Legal Organizations				사업체구분별 Type of Establishments						산업분류
회사외법인 Non-business Corp.		비 법 인 Unincorporated Assn.		단독 Single-Unit Establishment		본사, 본점 Head Office		공장, 지사 Factory, Branch		Industrial
사업체수 Estab.	종사자수 Workers	사업체수 Estab.	종사자수 Workers	사업체수 Estab.	종사자수 Workers	사업체수 Estab.	종사자수 Workers	사업체수 Estab.	종사자수 Workers	Classification
-	-	-	-	1	1	-	-	-	-	10792
-	-	-	-	7	16	-	-	-	-	10794
-	-	-	-	1	2	-	-	-	-	10795
-	-	-	-	35	49	-	-	-	-	10796
-	-	-	-	1	2	1	92	-	-	10797
-	-	-	-	1	2	-	-	-	-	108
-	-	-	-	1	2	-	-	-	-	1080
-	-	-	-	1	2	-	-	-	-	10801
-	-	-	-	34	94	-	-	-	-	13
-	-	-	-	1	3	-	-	-	-	131
-	-	-	-	1	3	-	-	-	-	1310
-	-	-	-	1	3	-	-	-	-	13104
-	-	-	-	22	47	-	-	-	-	132
-	-	-	-	22	47	-	-	-	-	1322
-	-	-	-	5	11	-	-	-	-	13221
-	-	-	-	3	5	-	-	-	-	13222
-	-	-	-	6	12	-	-	-	-	13223
-	-	-	-	6	9	-	-	-	-	13224
-	-	-	-	2	10	-	-	-	-	13229
-	-	-	-	2	12	-	-	-	-	133
-	-	-	-	2	12	-	-	-	-	1330
-	-	-	-	2	12	-	-	-	-	13300
-	-	-	-	7	26	-	-	-	-	134
-	-	-	-	7	26	-	-	-	-	1340
-	-	-	-	1	2	-	-	-	-	13401
-	-	-	-	2	6	-	-	-	-	13402
-	-	-	-	3	16	-	-	-	-	13403
-	-	-	-	1	2	-	-	-	-	13409
-	-	-	-	2	6	-	-	-	-	139
-	-	-	-	2	6	-	-	-	-	1399
-	-	-	-	2	6	-	-	-	-	13999
-	-	-	-	89	497	-	-	-	-	14
-	-	-	-	62	350	-	-	-	-	141
-	-	-	-	21	105	-	-	-	-	1411
-	-	-	-	6	14	-	-	-	-	14111
-	-	-	-	15	91	-	-	-	-	14112
-	-	-	-	7	118	-	-	-	-	1412
-	-	-	-	7	118	-	-	-	-	14120
-	-	-	-	6	8	-	-	-	-	1413

2. 산업세세분류별 총괄

(조직형태별, 사업체구분별)

단위 : 개, 명

산업분류 Industrial Classification	합 계 Total				조직형태별			
	사업체수 Establish- ments	종사자수 Workers			개인 Individual Proprietorship		회사법인 Incorporated Company	
		계 Sum	남 자 Male	여 자 Female	사업체수 Estab.	종사자수 Workers	사업체수 Estab.	종사자수 Workers
14130 한복제조업	6	8	2	6	6	8	-	-
1419 기타봉제의복제조업	28	119	47	72	26	101	2	18
14191 셔츠및블라우스제조업	12	51	18	33	12	51	-	-
14192 근무복,작업복및유사의복제조업	5	31	17	14	3	13	2	18
14194 유아용의복제조업	1	4	1	3	1	4	-	-
14199 그외기타봉제의복제조업	10	33	11	22	10	33	-	-
142 모피제품제조업	1	2	1	1	1	2	-	-
1420 모피제품제조업	1	2	1	1	1	2	-	-
14200 모피제품제조업	1	2	1	1	1	2	-	-
143 편조의복제조업	10	47	18	29	10	47	-	-
1430 편조의복제조업	10	47	18	29	10	47	-	-
14300 편조의복제조업	10	47	18	29	10	47	-	-
144 의복액세서리제조업	16	98	39	59	14	49	2	49
1441 편조의복액세서리제조업	5	13	7	6	5	13	-	-
14411 스타킹및기타양말제조업	2	3	3	-	2	3	-	-
14419 기타편조의복액세서리제조업	3	10	4	6	3	10	-	-
1449 기타의복액세서리제조업	11	85	32	53	9	36	2	49
14491 모자제조업	5	61	26	35	4	14	1	47
14499 그외기타의복액세서리제조업	6	24	6	18	5	22	1	2
15 가죽,가방및신발제조업	18	43	21	22	17	40	1	3
151 가죽,가방및유사제품제조업	12	30	12	18	11	27	1	3
1511 모피및가죽제조업	1	3	2	1	-	-	1	3
15110 모피및가죽제조업	1	3	2	1	-	-	1	3
1512 핸드백,가방및기타보호용케이스제조업	11	27	10	17	11	27	-	-
15121 핸드백및지갑제조업	7	19	5	14	7	19	-	-
15129 가방및기타보호용케이스제조업	4	8	5	3	4	8	-	-
152 신발및신발부분품제조업	6	13	9	4	6	13	-	-
1521 신발제조업	5	11	8	3	5	11	-	-
15211 구두제조업	4	8	6	2	4	8	-	-
15219 기타신발제조업	1	3	2	1	1	3	-	-
1522 신발부분품제조업	1	2	1	1	1	2	-	-
15220 신발부분품제조업	1	2	1	1	1	2	-	-
16 목재및나무제품제조업;가구제외	3	8	5	3	3	8	-	-
162 나무제품제조업	3	8	5	3	3	8	-	-
1622 건축용나무제품제조업	2	3	3	-	2	3	-	-
16221 목재문및관련제품제조업	2	3	3	-	2	3	-	-
1629 기타나무제품제조업	1	5	2	3	1	5	-	-
16292 장식용목제품제조업	1	5	2	3	1	5	-	-

2. Summary Tables by Industrial Sub-classes

(By Type of Legal Organizations & Establishments)

Unit : Each, Person

Type of Legal Organizations				사업체구분별 Type of Establishments						산업분류
회사외법인 Non-business Corp.		비 법 인 Unincorporated Assn.		단독 Single-Unit Establishment		본사, 본점 Head Office		공장, 지사 Factory, Branch		Industrial
사업체수 Estab.	종사자수 Workers	사업체수 Estab.	종사자수 Workers	사업체수 Estab.	종사자수 Workers	사업체수 Estab.	종사자수 Workers	사업체수 Estab.	종사자수 Workers	Classification
-	-	-	-	6	8	-	-	-	-	14130
-	-	-	-	28	119	-	-	-	-	1419
-	-	-	-	12	51	-	-	-	-	14191
-	-	-	-	5	31	-	-	-	-	14192
-	-	-	-	1	4	-	-	-	-	14194
-	-	-	-	10	33	-	-	-	-	14199
-	-	-	-	1	2	-	-	-	-	142
-	-	-	-	1	2	-	-	-	-	1420
-	-	-	-	1	2	-	-	-	-	14200
-	-	-	-	10	47	-	-	-	-	143
-	-	-	-	10	47	-	-	-	-	1430
-	-	-	-	10	47	-	-	-	-	14300
-	-	-	-	16	98	-	-	-	-	144
-	-	-	-	5	13	-	-	-	-	1441
-	-	-	-	2	3	-	-	-	-	14411
-	-	-	-	3	10	-	-	-	-	14419
-	-	-	-	11	85	-	-	-	-	1449
-	-	-	-	5	61	-	-	-	-	14491
-	-	-	-	6	24	-	-	-	-	14499
-	-	-	-	18	43	-	-	-	-	15
-	-	-	-	12	30	-	-	-	-	151
-	-	-	-	1	3	-	-	-	-	1511
-	-	-	-	1	3	-	-	-	-	15110
-	-	-	-	11	27	-	-	-	-	1512
-	-	-	-	7	19	-	-	-	-	15121
-	-	-	-	4	8	-	-	-	-	15129
-	-	-	-	6	13	-	-	-	-	152
-	-	-	-	5	11	-	-	-	-	1521
-	-	-	-	4	8	-	-	-	-	15211
-	-	-	-	1	3	-	-	-	-	15219
-	-	-	-	1	2	-	-	-	-	1522
-	-	-	-	1	2	-	-	-	-	15220
-	-	-	-	3	8	-	-	-	-	16
-	-	-	-	3	8	-	-	-	-	162
-	-	-	-	2	3	-	-	-	-	1622
-	-	-	-	2	3	-	-	-	-	16221
-	-	-	-	1	5	-	-	-	-	1629
-	-	-	-	1	5	-	-	-	-	16292

2. 산업세세분류별 총괄

(조직형태별, 사업체구분별)

단위 : 개, 명

산업분류 Industrial Classification	합 계 Total				조직형태별			
	사업체수 Establish- ments	종사자수 Workers			개인 Individual Proprietorship		회사법인 Incorporated Company	
		계 Sum	남 자 Male	여 자 Female	사업체수 Estab.	종사자수 Workers	사업체수 Estab.	종사자수 Workers
17 펄프,종이및종이제품제조업	6	90	42	48	3	6	2	24
172 골판지, 종이상자및종이용기제조업	2	5	3	2	2	5	-	-
1721 골판지및골판지가공제품제조업	1	2	1	1	1	2	-	-
17212 골판지상자및가공제품제조업	1	2	1	1	1	2	-	-
1722 종이포대, 판지상자및종이용기제조업	1	3	2	1	1	3	-	-
17222 판 지 상 자 및 용 기 제 조 업	1	3	2	1	1	3	-	-
179 기타종이및판지제품제조업	4	85	39	46	1	1	2	24
1790 기타종이및판지제품제조업	4	85	39	46	1	1	2	24
17901 문 구 용 종 이 제 품 제 조 업	3	79	37	42	1	1	1	18
17909 그외기타종이및판지제품제조업	1	6	2	4	-	-	1	6
18 인쇄및기록매체복제업	21	58	28	30	18	38	3	20
181 인쇄및인쇄관련산업	20	55	27	28	18	38	2	17
1811 인쇄업	16	42	22	20	14	25	2	17
18111 경인쇄업	11	31	16	15	10	19	1	12
18112 스크린인쇄업	2	4	2	2	2	4	-	-
18119 기타인쇄업	3	7	4	3	2	2	1	5
1812 인쇄관련산업	4	13	5	8	4	13	-	-
18122 제책업	3	11	4	7	3	11	-	-
18129 기타인쇄관련산업	1	2	1	1	1	2	-	-
182 기록매체복제업	1	3	1	2	-	-	1	3
1820 기록매체복제업	1	3	1	2	-	-	1	3
18200 기록매체복제업	1	3	1	2	-	-	1	3
20 화학물질및화학제품제조업;의약품제조	7	57	34	23	4	8	3	49
202 합성고무및플라스틱물질제조업	1	27	16	11	-	-	1	27
2020 합성고무및플라스틱물질제조업	1	27	16	11	-	-	1	27
20201 합 성 고 무 제 조 업	1	27	16	11	-	-	1	27
204 기 타 화 학 제 품 제 조 업	6	30	18	12	4	8	2	22
2042 세제, 화장품및광택제제조업	5	12	5	7	4	8	1	4
20422 치약, 비누및기타세제제조업	4	8	3	5	4	8	-	-
20423 화 장 품 제 조 업	1	4	2	2	-	-	1	4
2049 그외기타화학제품제조업	1	18	13	5	-	-	1	18
20491 감광재료및관련화학제품제조업	1	18	13	5	-	-	1	18
21 의약품제조업	1	4	1	3	1	4	-	-
212 의 약 품 제 조 업	1	4	1	3	1	4	-	-
2122 한 의 약 품 제 조 업	1	4	1	3	1	4	-	-
21220 한 의 약 품 제 조 업	1	4	1	3	1	4	-	-
22 고무및플라스틱제품제조업	9	73	48	25	5	14	3	58

2. Summary Tables by Industrial Sub-classes

(By Type of Legal Organizations & Establishments)

Unit : Each, Person

Type of Legal Organizations				사업체구분별 Type of Establishments						산업분류	
회사외법인 Non-business Corp.		비 법 인 Unincorporated Assn.		단독 Single-Unit Establishment		본사, 본점 Head Office		공장, 지사 Factory, Branch			
사업체수 Estab.	종사자수 Workers	사업체수 Estab.	종사자수 Workers	사업체수 Estab.	종사자수 Workers	사업체수 Estab.	종사자수 Workers	사업체수 Estab.	종사자수 Workers	Classification	
1	60	—	—	4	24	1	6	1	60	17	
—	—	—	—	2	5	—	—	—	—	172	
—	—	—	—	1	2	—	—	—	—	1721	
—	—	—	—	1	2	—	—	—	—	17212	
—	—	—	—	1	3	—	—	—	—	1722	
—	—	—	—	1	3	—	—	—	—	17222	
1	60	—	—	2	19	1	6	1	60	179	
1	60	—	—	2	19	1	6	1	60	1790	
1	60	—	—	2	19	—	—	1	60	17901	
—	—	—	—	—	—	1	6	—	—	17909	
—	—	—	—	20	46	1	12	—	—	18	
—	—	—	—	19	43	1	12	—	—	181	
—	—	—	—	15	30	1	12	—	—	1811	
—	—	—	—	10	19	1	12	—	—	18111	
—	—	—	—	2	4	—	—	—	—	18112	
—	—	—	—	3	7	—	—	—	—	18119	
—	—	—	—	4	13	—	—	—	—	1812	
—	—	—	—	3	11	—	—	—	—	18122	
—	—	—	—	1	2	—	—	—	—	18129	
—	—	—	—	1	3	—	—	—	—	182	
—	—	—	—	1	3	—	—	—	—	1820	
—	—	—	—	1	3	—	—	—	—	18200	
—	—	—	—	7	57	—	—	—	—	20	
—	—	—	—	1	27	—	—	—	—	202	
—	—	—	—	1	27	—	—	—	—	2020	
—	—	—	—	1	27	—	—	—	—	20201	
—	—	—	—	6	30	—	—	—	—	204	
—	—	—	—	5	12	—	—	—	—	2042	
—	—	—	—	4	8	—	—	—	—	20422	
—	—	—	—	1	4	—	—	—	—	20423	
—	—	—	—	1	18	—	—	—	—	2049	
—	—	—	—	1	18	—	—	—	—	20491	
—	—	—	—	1	4	—	—	—	—	21	
—	—	—	—	1	4	—	—	—	—	212	
—	—	—	—	1	4	—	—	—	—	2122	
—	—	—	—	1	4	—	—	—	—	21220	
1	1	—	—	7	32	1	40	1	1	22	

2. 산업세세분류별 총괄

(조직형태별, 사업체구분별)

단위 : 개, 명

산업분류 Industrial Classification	합 계 Total				조직형태별			
	사업체수 Establish- ments	종사자수 Workers			개인 Individual Proprietorship		회사법인 Incorporated Company	
		계 Sum	남 자 Male	여 자 Female	사업체수 Estab.	종사자수 Workers	사업체수 Estab.	종사자수 Workers
221 고 무 제 품 제 조 업	1	4	1	3	1	4	-	-
2219 기 타 고 무 제 품 제 조 업	1	4	1	3	1	4	-	-
22199 그 외 기타 고 무 제 품 제 조 업	1	4	1	3	1	4	-	-
222 플 라 스 틱 제 품 제 조 업	8	69	47	22	4	10	3	58
2221 1차 플 라 스 틱 제 품 제 조 업	1	40	29	11	-	-	1	40
22212 플 라 스 틱 필 림 제 조 업	1	40	29	11	-	-	1	40
2222 건축용플라스틱제품제조업	1	1	1	-	-	-	1	1
22222 설치용및위생용플라스틱제품제조업	1	1	1	-	-	-	1	1
2223 포장용플라스틱제품제조업	2	4	2	2	2	4	-	-
22231 플라스틱포대, 봉투및유사제품제조업	1	1	1	-	1	1	-	-
22232 포장용플라스틱성형용기제조업	1	3	1	2	1	3	-	-
2224 기계장비조립용플라스틱제품제조업	1	3	2	1	1	3	-	-
22249 기타기계·장비조립용플라스틱제품제조업	1	3	2	1	1	3	-	-
2229 기 타 플 라 스 틱 제 품 제 조 업	3	21	13	8	1	3	1	17
22299 그 외 기타 플라스틱 제품 제조업	3	21	13	8	1	3	1	17
23 비 금 속 광 물 제 품 제 조 업	7	15	11	4	6	12	1	3
231 유 리 및 유 리 제 품 제 조 업	2	7	5	2	1	4	1	3
2311 판유리및판유리가공품제조업	1	3	2	1	-	-	1	3
23119 기 타 판 유 리 가 공 품 제 조 업	1	3	2	1	-	-	1	3
2319 기 타 유 리 제 품 제 조 업	1	4	3	1	1	4	-	-
23191 가 정 용 유 리 제 품 제 조 업	1	4	3	1	1	4	-	-
232 내 화, 비 내 화 요 업 제 품 제 조 업	4	7	5	2	4	7	-	-
2322 비 내 화 일 반 도 자 기 제 조 업	4	7	5	2	4	7	-	-
23221 가 정 용 및 장 식 용 도 자 기 제 조 업	4	7	5	2	4	7	-	-
233 시멘트, 석회, 플라스틱및그제품제조업	1	1	1	-	1	1	-	-
2332 콘크리트, 레미콘및기타시멘트, 플라스틱제품제조업	1	1	1	-	1	1	-	-
23325 콘크리트관및기타구조용콘크리트제품제조업	1	1	1	-	1	1	-	-
24 1 차 금 속 제 조 업	1	3	2	1	1	3	-	-
242 1 차 비 철 금 속 제 조 업	1	3	2	1	1	3	-	-
2429 기 타 1 차 비 철 금 속 제 조 업	1	3	2	1	1	3	-	-
24290 기 타 1 차 비 철 금 속 제 조 업	1	3	2	1	1	3	-	-
25 금속가공제품제조업;기계및가구제외	10	20	15	5	10	20	-	-
251 구조용금속제품, 탱크및중기발생기제조업	7	15	12	3	7	15	-	-
2511 구 조 용 금 속 제 품 제 조 업	7	15	12	3	7	15	-	-
25111 금속문, 창, 셔터및관련제품제조업	6	11	10	1	6	11	-	-
25113 육상금속골조구조재제조업	1	4	2	2	1	4	-	-

2. Summary Tables by Industrial Sub-classes

(By Type of Legal Organizations & Establishments)

Unit : Each, Person

Type of Legal Organizations				사업체구분별 Type of Establishments						산업분류	
회사외법인 Non-business Corp.		비 법 인 Unincorporated Assn.		단독 Single-Unit Establishment		본사, 본점 Head Office		공장, 지사 Factory, Branch			
사업체수 Estab.	종사자수 Workers	사업체수 Estab.	종사자수 Workers	사업체수 Estab.	종사자수 Workers	사업체수 Estab.	종사자수 Workers	사업체수 Estab.	종사자수 Workers	Classification	
-	-	-	-	1	4	-	-	-	-	221	
-	-	-	-	1	4	-	-	-	-	2219	
-	-	-	-	1	4	-	-	-	-	22199	
1	1	-	-	6	28	1	40	1	1	222	
-	-	-	-	-	-	1	40	-	-	2221	
-	-	-	-	-	-	1	40	-	-	22212	
-	-	-	-	1	1	-	-	-	-	2222	
-	-	-	-	1	1	-	-	-	-	22222	
-	-	-	-	2	4	-	-	-	-	2223	
-	-	-	-	1	1	-	-	-	-	22231	
-	-	-	-	1	3	-	-	-	-	22232	
-	-	-	-	1	3	-	-	-	-	2224	
-	-	-	-	1	3	-	-	-	-	22249	
1	1	-	-	2	20	-	-	1	1	2229	
1	1	-	-	2	20	-	-	1	1	22299	
-	-	-	-	7	15	-	-	-	-	23	
-	-	-	-	2	7	-	-	-	-	231	
-	-	-	-	1	3	-	-	-	-	2311	
-	-	-	-	1	3	-	-	-	-	23119	
-	-	-	-	1	4	-	-	-	-	2319	
-	-	-	-	1	4	-	-	-	-	23191	
-	-	-	-	4	7	-	-	-	-	232	
-	-	-	-	4	7	-	-	-	-	2322	
-	-	-	-	4	7	-	-	-	-	23221	
-	-	-	-	1	1	-	-	-	-	233	
-	-	-	-	1	1	-	-	-	-	2332	
-	-	-	-	1	1	-	-	-	-	23325	
-	-	-	-	1	3	-	-	-	-	24	
-	-	-	-	1	3	-	-	-	-	242	
-	-	-	-	1	3	-	-	-	-	2429	
-	-	-	-	1	3	-	-	-	-	24290	
-	-	-	-	10	20	-	-	-	-	25	
-	-	-	-	7	15	-	-	-	-	251	
-	-	-	-	7	15	-	-	-	-	2511	
-	-	-	-	6	11	-	-	-	-	25111	
-	-	-	-	1	4	-	-	-	-	25113	

2. 산업세세분류별 총괄

(조직형태별, 사업체구분별)

단위 : 개, 명

산업분류 Industrial Classification	사업체수 Establish- ments	합 계 Total			조 직 형 태 별			
		종사자수 Workers			개인 Individual Proprietorship		회사법인 Incorporated Company	
		계 Sum	남 자 Male	여 자 Female	사업체수 Estab.	종사자수 Workers	사업체수 Estab.	종사자수 Workers
259 기타금속가공제품제조업	3	5	3	2	3	5	-	-
2591 금속단조, 압형및분말야금제품제조업	1	1	1	-	1	1	-	-
25914 그외금속압형제품제조업	1	1	1	-	1	1	-	-
2593 날붙이, 수공구및일반철물제조업	1	3	1	2	1	3	-	-
25931 날 붙 이 제 조 업	1	3	1	2	1	3	-	-
2599 그외기타금속가공제품제조업	1	1	1	-	1	1	-	-
25999 그외기타분류안된금속가공제품제조업	1	1	1	-	1	1	-	-
26 전자부품,컴퓨터,영상,음향및통신장비제조업	16	67	54	13	5	12	11	55
262 전자부품제조업	8	34	25	9	4	11	4	23
2622 인쇄회로기판및전자부품실장기판제조업	1	16	11	5	-	-	1	16
26221 인쇄회로기판용적층판제조업	1	16	11	5	-	-	1	16
2629 기타전자부품제조업	7	18	14	4	4	11	3	7
26291 전자축전기제조업	1	4	3	1	1	4	-	-
26293 전자카드제조업	1	3	3	-	-	-	1	3
26295 전자감지장치제조업	2	4	4	-	1	1	1	3
26299 그외기타전자부품제조업	3	7	4	3	2	6	1	1
263 컴퓨터및주변장치제조업	3	8	6	2	1	1	2	7
2632 기억장치및주변기기제조업	3	8	6	2	1	1	2	7
26321 기억장치제조업	1	3	2	1	-	-	1	3
26323 컴퓨터프린터제조업	1	1	1	-	1	1	-	-
26329 기타주변기기제조업	1	4	3	1	-	-	1	4
264 통신및방송장비제조업	3	13	12	1	-	-	3	13
2641 유선통신장비제조업	1	1	1	-	-	-	1	1
26410 유선통신장비제조업	1	1	1	-	-	-	1	1
2642 방송및무선통신장비제조업	2	12	11	1	-	-	2	12
26429 기타무선통신장비제조업	2	12	11	1	-	-	2	12
265 영상및음향기기제조업	2	12	11	1	-	-	2	12
2652 오디오,스피커및기타음향기기제조업	2	12	11	1	-	-	2	12
26529 기타음향기기제조업	2	12	11	1	-	-	2	12
27 의료,정밀,광학기기및시계제조업	27	179	93	86	25	76	2	103
271 의료용기기제조업	25	176	91	85	24	75	1	101
2719 기타의료용기기제조업	25	176	91	85	24	75	1	101
27191 치과용기기제조업	1	1	1	-	1	1	-	-
27192 정형외과용및신체보정용기기제조업	23	74	47	27	23	74	-	-
27199 그외기타의료용기기제조업	1	101	43	58	-	-	1	101
272 측정,시험,항해,제어및기타정밀기기제조업·광학기기제조업	2	3	2	1	1	1	1	2
2721 측정,시험,항해,제어및기타정밀기기제조업	2	3	2	1	1	1	1	2
27212 전자기측정, 시험및분석기구제조업	1	1	1	-	1	1	-	-

2. Summary Tables by Industrial Sub-classes

(By Type of Legal Organizations & Establishments)

Unit : Each, Person

Type of Legal Organizations				사업체구분별 Type of Establishments						산업분류	
회사외법인 Non-business Corp.		비 법 인 Unincorporated Assn.		단독 Single-Unit Establishment		본사, 본점 Head Office		공장, 지사 Factory, Branch			
사업체수 Estab.	종사자수 Workers	사업체수 Estab.	종사자수 Workers	사업체수 Estab.	종사자수 Workers	사업체수 Estab.	종사자수 Workers	사업체수 Estab.	종사자수 Workers	Classification	
-	-	-	-	3	5	-	-	-	-	259	
-	-	-	-	1	1	-	-	-	-	2591	
-	-	-	-	1	1	-	-	-	-	25914	
-	-	-	-	1	3	-	-	-	-	2593	
-	-	-	-	1	3	-	-	-	-	25931	
-	-	-	-	1	1	-	-	-	-	2599	
-	-	-	-	1	1	-	-	-	-	25999	
-	-	-	-	15	58	1	9	-	-	26	
-	-	-	-	8	34	-	-	-	-	262	
-	-	-	-	1	16	-	-	-	-	2622	
-	-	-	-	1	16	-	-	-	-	26221	
-	-	-	-	7	18	-	-	-	-	2629	
-	-	-	-	1	4	-	-	-	-	26291	
-	-	-	-	1	3	-	-	-	-	26293	
-	-	-	-	2	4	-	-	-	-	26295	
-	-	-	-	3	7	-	-	-	-	26299	
-	-	-	-	3	8	-	-	-	-	263	
-	-	-	-	3	8	-	-	-	-	2632	
-	-	-	-	1	3	-	-	-	-	26321	
-	-	-	-	1	1	-	-	-	-	26323	
-	-	-	-	1	4	-	-	-	-	26329	
-	-	-	-	3	13	-	-	-	-	264	
-	-	-	-	1	1	-	-	-	-	2641	
-	-	-	-	1	1	-	-	-	-	26410	
-	-	-	-	2	12	-	-	-	-	2642	
-	-	-	-	2	12	-	-	-	-	26429	
-	-	-	-	1	3	1	9	-	-	265	
-	-	-	-	1	3	1	9	-	-	2652	
-	-	-	-	1	3	1	9	-	-	26529	
-	-	-	-	26	78	-	-	1	101	27	
-	-	-	-	24	75	-	-	1	101	271	
-	-	-	-	24	75	-	-	1	101	2719	
-	-	-	-	1	1	-	-	-	-	27191	
-	-	-	-	23	74	-	-	-	-	27192	
-	-	-	-	-	-	-	-	1	101	27199	
-	-	-	-	2	3	-	-	-	-	272	
-	-	-	-	2	3	-	-	-	-	2721	
-	-	-	-	1	1	-	-	-	-	27212	

2. 산업세세분류별 총괄

(조직형태별, 사업체구분별)

단위 : 개, 명

산업분류 Industrial Classification	합 계 Total				조직형태별			
	사업체수 Establish- ments	종사자수 Workers			개인 Individual Proprietorship		회사법인 Incorporated Company	
		계 Sum	남 자 Male	여 자 Female	사업체수 Estab.	종사자수 Workers	사업체수 Estab.	종사자수 Workers
27213 물질검사, 측정및분석기구제조업	1	2	1	1	-	-	1	2
28 전기장비제조업	24	58	36	22	20	37	4	21
281 전동기, 발전기및전기변환·공급·제어장치제조업	2	5	3	2	1	3	1	2
2812 전기공급및제어장치제조업	2	5	3	2	1	3	1	2
28123 배전반및전기자동제어반제조업	2	5	3	2	1	3	1	2
283 절연선및케이블제조업	1	9	1	8	-	-	1	9
2830 절연선및케이블제조업	1	9	1	8	-	-	1	9
28302 기타절연선및케이블제조업	1	9	1	8	-	-	1	9
284 전구및조명장치제조업	20	40	30	10	19	34	1	6
2842 조명장치제조업	20	40	30	10	19	34	1	6
28422 일반용전기조명장치제조업	2	9	6	3	2	9	-	-
28423 전시및광고용조명장치제조업	18	31	24	7	17	25	1	6
285 가정용기기제조업	1	4	2	2	-	-	1	4
2851 가정용전기기기제조업	1	4	2	2	-	-	1	4
28519 기타가정용전기기기제조업	1	4	2	2	-	-	1	4
29 기타기계및장비제조업	7	12	7	5	5	10	2	2
291 일반목적용기계제조업	4	7	4	3	2	5	2	2
2911 내연기관및터빈제조업; 항공기용및차량용제외	1	1	1	-	-	-	1	1
29119 기타기관및터빈제조업	1	1	1	-	-	-	1	1
2913 펌프및양속기제조업; 원, 밸브및유사장치제조포함	1	3	1	2	1	3	-	-
29133 탭, 밸브및유사장치제조업	1	3	1	2	1	3	-	-
2917 냉각, 공기조화, 여과, 증류및가스발생기제조업	2	3	2	1	1	2	1	1
29174 기체여과기제조업	2	3	2	1	1	2	1	1
292 특수목적용기계제조업	3	5	3	2	3	5	-	-
2922 가공공작기계제조업	1	1	1	-	1	1	-	-
29222 디지털적층성형기계제조업	1	1	1	-	1	1	-	-
2929 기타특수목적용기계제조업	2	4	2	2	2	4	-	-
29294 주형및금형제조업	2	4	2	2	2	4	-	-
30 자동차및트레일러제조업	3	9	5	4	3	9	-	-
303 자동차신품부품제조업	3	9	5	4	3	9	-	-
3033 자동차용신품동력전달장치및전기장치제조업	1	1	1	-	1	1	-	-
30331 자동차용신품동력전달장치제조업	1	1	1	-	1	1	-	-
3039 자동차용기타신품부품제조업	2	8	4	4	2	8	-	-
30399 그외자동차용신품부품제조업	2	8	4	4	2	8	-	-
31 기타운송장비제조업	1	4	3	1	-	-	1	4

2. Summary Tables by Industrial Sub-classes

(By Type of Legal Organizations & Establishments)

Unit : Each, Person

Type of Legal Organizations				사업체구분별 Type of Establishments						산업분류
회사외법인 Non-business Corp.		비 법 인 Unincorporated Assn.		단독 Single-Unit Establishment		본사, 본점 Head Office		공장, 지사 Factory, Branch		Industrial
사업체수 Estab.	종사자수 Workers	사업체수 Estab.	종사자수 Workers	사업체수 Estab.	종사자수 Workers	사업체수 Estab.	종사자수 Workers	사업체수 Estab.	종사자수 Workers	Classification
-	-	-	-	1	2	-	-	-	-	27213
-	-	-	-	24	58	-	-	-	-	28
-	-	-	-	2	5	-	-	-	-	281
-	-	-	-	2	5	-	-	-	-	2812
-	-	-	-	2	5	-	-	-	-	28123
-	-	-	-	1	9	-	-	-	-	283
-	-	-	-	1	9	-	-	-	-	2830
-	-	-	-	1	9	-	-	-	-	28302
-	-	-	-	20	40	-	-	-	-	284
-	-	-	-	20	40	-	-	-	-	2842
-	-	-	-	2	9	-	-	-	-	28422
-	-	-	-	18	31	-	-	-	-	28423
-	-	-	-	1	4	-	-	-	-	285
-	-	-	-	1	4	-	-	-	-	2851
-	-	-	-	1	4	-	-	-	-	28519
-	-	-	-	7	12	-	-	-	-	29
-	-	-	-	4	7	-	-	-	-	291
-	-	-	-	1	1	-	-	-	-	2911
-	-	-	-	1	1	-	-	-	-	29119
-	-	-	-	1	3	-	-	-	-	2913
-	-	-	-	1	3	-	-	-	-	29133
-	-	-	-	2	3	-	-	-	-	2917
-	-	-	-	2	3	-	-	-	-	29174
-	-	-	-	3	5	-	-	-	-	292
-	-	-	-	1	1	-	-	-	-	2922
-	-	-	-	1	1	-	-	-	-	29222
-	-	-	-	2	4	-	-	-	-	2929
-	-	-	-	2	4	-	-	-	-	29294
-	-	-	-	3	9	-	-	-	-	30
-	-	-	-	3	9	-	-	-	-	303
-	-	-	-	1	1	-	-	-	-	3033
-	-	-	-	1	1	-	-	-	-	30331
-	-	-	-	2	8	-	-	-	-	3039
-	-	-	-	2	8	-	-	-	-	30399
-	-	-	-	1	4	-	-	-	-	31

2. 산업세세분류별 총괄

(조직형태별, 사업체구분별)

단위 : 개, 명

산업분류 Industrial Classification	합 계 Total				조직형태별			
	사업체수 Establish- ments	종사자수 Workers			개인 Individual Proprietorship		회사법인 Incorporated Company	
		계 Sum	남 자 Male	여 자 Female	사업체수 Estab.	종사자수 Workers	사업체수 Estab.	종사자수 Workers
312 철 도 장 비 제 조 업	1	4	3	1	-	-	1	4
3120 철 도 장 비 제 조 업	1	4	3	1	-	-	1	4
31202 철도차량부품및관련장치물제조업	1	4	3	1	-	-	1	4
32 가 구 제 조 업	20	49	34	15	19	47	1	2
320 가 구 제 조 업	20	49	34	15	19	47	1	2
3201 침 대 및 내 장 가 구 제 조 업	1	2	1	1	1	2	-	-
32019 소파및기타내장가구제조업	1	2	1	1	1	2	-	-
3202 목 재 가 구 제 조 업	18	46	32	14	17	44	1	2
32021 주방용및음식점용목재가구제조업	10	27	22	5	10	27	-	-
32029 기 타 목 재 가 구 제 조 업	8	19	10	9	7	17	1	2
3209 기 타 가 구 제 조 업	1	1	1	-	1	1	-	-
32099 그 외 기 타 가 구 제 조 업	1	1	1	-	1	1	-	-
33 기 타 제 품 제 조 업	54	127	76	51	48	94	6	33
331 귀금속및장신용품제조업	5	13	5	8	5	13	-	-
3311 귀금속및관련제품제조업	4	10	4	6	4	10	-	-
33110 귀금속및관련제품제조업	4	10	4	6	4	10	-	-
3312 모조귀금속및모조장신용품제조업	1	3	1	2	1	3	-	-
33120 모조귀금속및모조장신용품제조업	1	3	1	2	1	3	-	-
334 인형,장난감및오락용품제조업	2	2	1	1	2	2	-	-
3340 인형,장난감및오락용품제조업	2	2	1	1	2	2	-	-
33401 인 형 및 장 난 감 제 조 업	2	2	1	1	2	2	-	-
339 그 외 기 타 제 품 제 조 업	47	112	70	42	41	79	6	33
3391 간 판 및 광 고 물 제 조 업	31	57	43	14	28	50	3	7
33910 간 판 및 광 고 물 제 조 업	31	57	43	14	28	50	3	7
3392 사 무 및 회 화 용 품 제 조 업	4	4	3	1	4	4	-	-
33920 사 무 및 회 화 용 품 제 조 업	4	4	3	1	4	4	-	-
3393 가 발,장식용품및전시용모형제조업	7	17	7	10	7	17	-	-
33931 가 발 및 유 사 제 품 제 조 업	4	13	4	9	4	13	-	-
33933 표 구 처 리 업	3	4	3	1	3	4	-	-
3399 그외기타분류안된제품제조업	5	34	17	17	2	8	3	26
33991 단 추 및 유 사 파 스 너 제 조 업	2	17	7	10	-	-	2	17
33993 비 및 솔 제 조 업	2	10	7	3	1	1	1	9
33999 그외기타달리분류되지않은제품제조업	1	7	3	4	1	7	-	-
34 산업용기계및장비수리업	7	15	11	4	6	14	1	1
340 산업용기계및장비수리업	7	15	11	4	6	14	1	1
3401 일 반 기 계 류 수 리 업	6	11	9	2	5	10	1	1
34019 기타일반기계및장비수리업	6	11	9	2	5	10	1	1

2. Summary Tables by Industrial Sub-classes

(By Type of Legal Organizations & Establishments)

Unit : Each, Person

Type of Legal Organizations				사업체구분별 Type of Establishments						산업분류	
회사외법인 Non-business Corp.		비 법 인 Unincorporated Assn.		단독 Single-Unit Establishment		본사, 본점 Head Office		공장, 지사 Factory, Branch			
사업체수 Estab.	종사자수 Workers	사업체수 Estab.	종사자수 Workers	사업체수 Estab.	종사자수 Workers	사업체수 Estab.	종사자수 Workers	사업체수 Estab.	종사자수 Workers	Classification	
-	-	-	-	1	4	-	-	-	-	312	
-	-	-	-	1	4	-	-	-	-	3120	
-	-	-	-	1	4	-	-	-	-	31202	
-	-	-	-	20	49	-	-	-	-	32	
-	-	-	-	20	49	-	-	-	-	320	
-	-	-	-	1	2	-	-	-	-	3201	
-	-	-	-	1	2	-	-	-	-	32019	
-	-	-	-	18	46	-	-	-	-	3202	
-	-	-	-	10	27	-	-	-	-	32021	
-	-	-	-	8	19	-	-	-	-	32029	
-	-	-	-	1	1	-	-	-	-	3209	
-	-	-	-	1	1	-	-	-	-	32099	
-	-	-	-	54	127	-	-	-	-	33	
-	-	-	-	5	13	-	-	-	-	331	
-	-	-	-	4	10	-	-	-	-	3311	
-	-	-	-	4	10	-	-	-	-	33110	
-	-	-	-	1	3	-	-	-	-	3312	
-	-	-	-	1	3	-	-	-	-	33120	
-	-	-	-	2	2	-	-	-	-	334	
-	-	-	-	2	2	-	-	-	-	3340	
-	-	-	-	2	2	-	-	-	-	33401	
-	-	-	-	47	112	-	-	-	-	339	
-	-	-	-	31	57	-	-	-	-	3391	
-	-	-	-	31	57	-	-	-	-	33910	
-	-	-	-	4	4	-	-	-	-	3392	
-	-	-	-	4	4	-	-	-	-	33920	
-	-	-	-	7	17	-	-	-	-	3393	
-	-	-	-	4	13	-	-	-	-	33931	
-	-	-	-	3	4	-	-	-	-	33933	
-	-	-	-	5	34	-	-	-	-	3399	
-	-	-	-	2	17	-	-	-	-	33991	
-	-	-	-	2	10	-	-	-	-	33993	
-	-	-	-	1	7	-	-	-	-	33999	
-	-	-	-	6	14	-	-	1	1	34	
-	-	-	-	6	14	-	-	1	1	340	
-	-	-	-	5	10	-	-	1	1	3401	
-	-	-	-	5	10	-	-	1	1	34019	

2. 산업세세분류별 총괄

(조직형태별, 사업체구분별)

단위 : 개, 명

산업분류 Industrial Classification	합 계 Total				조직형태별			
	사업체수 Establish- ments	종사자수 Workers			개인 Individual Proprietorship		회사법인 Incorporated Company	
		계 Sum	남 자 Male	여 자 Female	사업체수 Estab.	종사자수 Workers	사업체수 Estab.	종사자수 Workers
3402 전기·전자및정밀기기수리업	1	4	2	2	1	4	-	-
34020 전기·전자및정밀기기수리업	1	4	2	2	1	4	-	-
D 전기,가스,증기및공기조절공급업	3	118	90	28	1	1	1	36
35 전기,가스,증기및공기조절공급업	3	118	90	28	1	1	1	36
351 전기업	2	82	55	27	1	1	-	-
3511 발전업	1	1	1	-	1	1	-	-
35114 태양력발전업	1	1	1	-	1	1	-	-
3513 전기판매업	1	81	54	27	-	-	-	-
35130 전기판매업	1	81	54	27	-	-	-	-
352 연료용가스제조및배관공급업	1	36	35	1	-	-	1	36
3520 연료용가스제조및배관공급업	1	36	35	1	-	-	1	36
35200 연료용가스제조및배관공급업	1	36	35	1	-	-	1	36
E 수도,하수및폐기물처리,원료재생업	14	421	368	53	2	4	9	248
36 수도업	2	159	127	32	-	-	-	-
360 수도업	2	159	127	32	-	-	-	-
3601 생활용수공급업	2	159	127	32	-	-	-	-
36010 생활용수공급업	2	159	127	32	-	-	-	-
37 하수,폐수및분뇨처리업	1	17	15	2	-	-	1	17
370 하수,폐수및분뇨처리업	1	17	15	2	-	-	1	17
3702 분뇨처리업	1	17	15	2	-	-	1	17
37021 사량분뇨처리업	1	17	15	2	-	-	1	17
38 폐기물수집,운반,처리및원료재생업	11	245	226	19	2	4	8	231
381 폐기물수집,운반업	10	244	225	19	1	3	8	231
3811 지정외폐기물수집,운반업	7	198	187	11	1	3	5	185
38110 지정외폐기물수집,운반업	7	198	187	11	1	3	5	185
3812 지정폐기물수집,운반업	1	34	32	2	-	-	1	34
38120 지정폐기물수집,운반업	1	34	32	2	-	-	1	34
3813 건설폐기물수집,운반업	2	12	6	6	-	-	2	12
38130 건설폐기물수집,운반업	2	12	6	6	-	-	2	12
382 폐기물처리업	1	1	1	-	1	1	-	-
3822 지정폐기물처리업	1	1	1	-	1	1	-	-
38220 지정폐기물처리업	1	1	1	-	1	1	-	-
F 건설업	585	5,972	5,370	602	407	1,212	178	4,760
41 종합건설업	40	737	654	83	8	20	32	717

2. Summary Tables by Industrial Sub-classes

(By Type of Legal Organizations & Establishments)

Unit : Each, Person

Type of Legal Organizations				사업체구분별 Type of Establishments						산업분류
회사외법인 Non-business Corp.		비 법 인 Unincorporated Assn.		단독 Single-Unit Establishment		본사, 본점 Head Office		공장, 지사 Factory, Branch		Industrial
사업체수 Estab.	종사자수 Workers	사업체수 Estab.	종사자수 Workers	사업체수 Estab.	종사자수 Workers	사업체수 Estab.	종사자수 Workers	사업체수 Estab.	종사자수 Workers	Classification
-	-	-	-	1	4	-	-	-	-	3402
-	-	-	-	1	4	-	-	-	-	34020
1	81	-	-	1	1	-	-	2	117	D
1	81	-	-	1	1	-	-	2	117	35
1	81	-	-	1	1	-	-	1	81	351
-	-	-	-	1	1	-	-	-	-	3511
-	-	-	-	1	1	-	-	-	-	35114
1	81	-	-	-	-	-	-	1	81	3513
1	81	-	-	-	-	-	-	1	81	35130
-	-	-	-	-	-	-	-	1	36	352
-	-	-	-	-	-	-	-	1	36	3520
-	-	-	-	-	-	-	-	1	36	35200
3	169	-	-	13	387	1	34	-	-	E
2	159	-	-	2	159	-	-	-	-	36
2	159	-	-	2	159	-	-	-	-	360
2	159	-	-	2	159	-	-	-	-	3601
2	159	-	-	2	159	-	-	-	-	36010
-	-	-	-	1	17	-	-	-	-	37
-	-	-	-	1	17	-	-	-	-	370
-	-	-	-	1	17	-	-	-	-	3702
-	-	-	-	1	17	-	-	-	-	37021
1	10	-	-	10	211	1	34	-	-	38
1	10	-	-	9	210	1	34	-	-	381
1	10	-	-	6	164	1	34	-	-	3811
1	10	-	-	6	164	1	34	-	-	38110
-	-	-	-	1	34	-	-	-	-	3812
-	-	-	-	1	34	-	-	-	-	38120
-	-	-	-	2	12	-	-	-	-	3813
-	-	-	-	2	12	-	-	-	-	38130
-	-	-	-	1	1	-	-	-	-	382
-	-	-	-	1	1	-	-	-	-	3822
-	-	-	-	1	1	-	-	-	-	38220
-	-	-	-	568	4,788	7	1,025	10	159	F
-	-	-	-	37	696	-	-	3	41	41

2. 산업세세분류별 총괄

(조직형태별, 사업체구분별)

단위 : 개, 명

산업분류 Industrial Classification	합 계 Total				조직형태별			
	사업체수 Establish- ments	종사자수 Workers			개인 Individual Proprietorship		회사법인 Incorporated Company	
		계 Sum	남 자 Male	여 자 Female	사업체수 Estab.	종사자수 Workers	사업체수 Estab.	종사자수 Workers
411 건물건설업	27	593	529	64	5	15	22	578
4111 주거용건물건설업	21	532	485	47	5	15	16	517
41111 단독주택건설업	8	244	222	22	3	7	5	237
41112 아파트건설업	2	95	92	3	-	-	2	95
41119 기타공동주택건설업	11	193	171	22	2	8	9	185
4112 비주거용건물건설업	6	61	44	17	-	-	6	61
41121 사무·상업용및공공기관용건물건설업	6	61	44	17	-	-	6	61
412 토목건설업	13	144	125	19	3	5	10	139
4122 토목시설물건설업	13	144	125	19	3	5	10	139
41221 도로건설업	3	49	44	5	1	2	2	47
41225 산업생산시설종합건설업	2	3	2	1	-	-	2	3
41226 조경건설업	4	19	17	2	1	2	3	17
41229 기타토목시설물건설업	4	73	62	11	1	1	3	72
42 전문직별공사업	545	5,235	4,716	519	399	1,192	146	4,043
421 기반조성및시설물축조관련전문공사업	35	2,067	2,015	52	11	82	24	1,985
4211 건물및구축물해체공사업	8	33	31	2	5	26	3	7
42110 건물및구축물해체공사업	8	33	31	2	5	26	3	7
4212 기반조성관련전문공사업	7	145	125	20	1	5	6	140
42121 토목공사업	5	126	114	12	-	-	5	126
42122 보링, 그라우팅및관정공사업	1	5	1	4	1	5	-	-
42123 파일공사및축조관련기초공사업	1	14	10	4	-	-	1	14
4213 시설물축조관련전문공사업	20	1,889	1,859	30	5	51	15	1,838
42131 철골및관련구조물공사업	5	70	63	7	1	7	4	63
42132 콘크리트및철근공사업	4	967	959	8	-	-	4	967
42133 조적및석공사업	1	661	657	4	-	-	1	661
42134 포장공사업	2	8	7	1	1	2	1	6
42135 철도케도전문공사업	3	104	100	4	-	-	3	104
42137 비계및형틀공사업	2	40	38	2	2	40	-	-
42138 지붕, 내·외벽축조관련전문공사업	1	2	2	-	1	2	-	-
42139 기타옥외시설물축조관련전문공사업	2	37	33	4	-	-	2	37
422 건물설비설치공사업	133	610	507	103	104	264	29	346
4220 건물설비설치공사업	133	610	507	103	104	264	29	346
42201 배관및냉·난방공사업	112	376	317	59	96	220	16	156
42202 건물용기계·장비설치공사업	13	101	82	19	6	32	7	69
42203 방음, 방진및내화공사업	4	39	31	8	2	12	2	27
42204 소방시설공사업	4	94	77	17	-	-	4	94
423 전기및통신공사업	58	950	843	107	27	106	31	844
4231 전기공사업	40	630	563	67	21	82	19	548
42311 일반전기공사업	11	169	148	21	4	30	7	139
42312 내부전기배선공사업	29	461	415	46	17	52	12	409
4232 통신공사업	18	320	280	40	6	24	12	296
42321 일반통신공사업	8	155	140	15	2	9	6	146
42322 내부통신배선공사업	10	165	140	25	4	15	6	150

2. Summary Tables by Industrial Sub-classes

(By Type of Legal Organizations & Establishments)

Unit : Each, Person

Type of Legal Organizations				사업체구분별 Type of Establishments						산업분류	
회사외법인 Non-business Corp.		비 법 인 Unincorporated Assn.		단독 Single-Unit Establishment		본사, 본점 Head Office		공장, 지사 Factory, Branch			
사업체수 Estab.	종사자수 Workers	사업체수 Estab.	종사자수 Workers	사업체수 Estab.	종사자수 Workers	사업체수 Estab.	종사자수 Workers	사업체수 Estab.	종사자수 Workers	Classification	
-	-	-	-	24	552	-	-	3	41	411	
-	-	-	-	19	507	-	-	2	25	4111	
-	-	-	-	7	235	-	-	1	9	41111	
-	-	-	-	1	79	-	-	1	16	41112	
-	-	-	-	11	193	-	-	-	-	41119	
-	-	-	-	5	45	-	-	1	16	4112	
-	-	-	-	5	45	-	-	1	16	41121	
-	-	-	-	13	144	-	-	-	-	412	
-	-	-	-	13	144	-	-	-	-	4122	
-	-	-	-	3	49	-	-	-	-	41221	
-	-	-	-	2	3	-	-	-	-	41225	
-	-	-	-	4	19	-	-	-	-	41226	
-	-	-	-	4	73	-	-	-	-	41229	
-	-	-	-	531	4,092	7	1,025	7	118	42	
-	-	-	-	31	1,112	2	904	2	51	421	
-	-	-	-	8	33	-	-	-	-	4211	
-	-	-	-	8	33	-	-	-	-	42110	
-	-	-	-	6	108	-	-	1	37	4212	
-	-	-	-	4	89	-	-	1	37	42121	
-	-	-	-	1	5	-	-	-	-	42122	
-	-	-	-	1	14	-	-	-	-	42123	
-	-	-	-	17	971	2	904	1	14	4213	
-	-	-	-	4	67	1	3	-	-	42131	
-	-	-	-	3	66	1	901	-	-	42132	
-	-	-	-	1	661	-	-	-	-	42133	
-	-	-	-	2	8	-	-	-	-	42134	
-	-	-	-	2	90	-	-	1	14	42135	
-	-	-	-	2	40	-	-	-	-	42137	
-	-	-	-	1	2	-	-	-	-	42138	
-	-	-	-	2	37	-	-	-	-	42139	
-	-	-	-	128	552	2	12	3	46	422	
-	-	-	-	128	552	2	12	3	46	4220	
-	-	-	-	110	362	1	8	1	6	42201	
-	-	-	-	10	57	1	4	2	40	42202	
-	-	-	-	4	39	-	-	-	-	42203	
-	-	-	-	4	94	-	-	-	-	42204	
-	-	-	-	55	833	2	100	1	17	423	
-	-	-	-	39	622	1	8	-	-	4231	
-	-	-	-	10	161	1	8	-	-	42311	
-	-	-	-	29	461	-	-	-	-	42312	
-	-	-	-	16	211	1	92	1	17	4232	
-	-	-	-	7	138	-	-	1	17	42321	
-	-	-	-	9	73	1	92	-	-	42322	

2. 산업세분류별 총괄

(조직형태별, 사업체구분별)

단위 : 개, 명

산업분류 Industrial Classification	사업체수 Establish-ments	합 계 Total			조직형태별			
		종사자수 Workers			개인 Individual Proprietorship		회사법인 Incorporated Company	
		계 Sum	남 자 Male	여 자 Female	사업체수 Estab.	종사자수 Workers	사업체수 Estab.	종사자수 Workers
424 실내건축및건축마무리공사업	303	1,193	976	217	256	739	47	454
4241 도장, 도배및내장공사업	210	716	554	162	178	527	32	189
42411 도장공사업	6	25	21	4	4	8	2	17
42412 도배, 실내장식및내장목공사업	204	691	533	158	174	519	30	172
4242 유리및창호공사업	61	183	158	25	57	149	4	34
42420 유리및창호공사업	61	183	158	25	57	149	4	34
4249 기타건축마무리공사업	32	294	264	30	21	63	11	231
42491 미장, 타일및방수공사업	26	248	226	22	18	55	8	193
42492 건물용금속공작물설치공사업	4	29	25	4	2	3	2	26
42499 그외기타건축마무리공사업	2	17	13	4	1	5	1	12
425 시설물유지관리공사업	7	250	234	16	-	-	7	250
4250 시설물유지관리공사업	7	250	234	16	-	-	7	250
42500 시설물유지관리공사업	7	250	234	16	-	-	7	250
426 건설장비운영업	9	165	141	24	1	1	8	164
4260 건설장비운영업	9	165	141	24	1	1	8	164
42600 건설장비운영업	9	165	141	24	1	1	8	164
G 도매및소매업	4,285	14,001	7,269	6,732	3,674	8,864	591	4,929
45 자동차및부품판매업	44	272	237	35	31	159	13	113
451 자동차판매업	14	159	139	20	7	104	7	55
4511 자동차신품판매업	12	156	137	19	7	104	5	52
45110 자동차신품판매업	12	156	137	19	7	104	5	52
4512 중고자동차판매업	2	3	2	1	-	-	2	3
45120 중고자동차판매업	2	3	2	1	-	-	2	3
452 자동차부품및내장품판매업	24	98	83	15	20	50	4	48
4521 자동차신품부품및내장품판매업	24	98	83	15	20	50	4	48
45211 자동차신품타이어및튜브판매업	3	13	10	3	3	13	-	-
45212 자동차용전용신품부품판매업	2	31	28	3	1	3	1	28
45213 자동차내장용신품전기·전자·정밀기기판매업	10	27	23	4	8	20	2	7
45219 기타자동차신품부품및내장품판매업	9	27	22	5	8	14	1	13
453 모터사이클및부품판매업	6	15	15	-	4	5	2	10
4530 모터사이클및부품판매업	6	15	15	-	4	5	2	10
45301 모터사이클및부품도매업	1	3	3	-	-	-	1	3
45302 모터사이클및부품소매업	5	12	12	-	4	5	1	7
46 도매및상품중개업	1,146	4,649	2,961	1,688	830	1,940	314	2,702
461 상품중개업	86	389	305	84	71	188	15	201
4610 상품중개업	86	389	305	84	71	188	15	201
46102 음·식료품및담배중개업	71	348	279	69	62	171	9	177
46103 섬유·의복, 신발및가죽제품중개업	4	9	6	3	2	6	2	3

2. Summary Tables by Industrial Sub-classes

(By Type of Legal Organizations & Establishments)

Unit : Each, Person

Type of Legal Organizations				사업체구분별 Type of Establishments						산업분류	
회사외법인 Non-business Corp.		비 법 인 Unincorporated Assn.		단독 Single-Unit Establishment		본사, 본점 Head Office		공장, 지사 Factory, Branch			
사업체수 Estab.	종사자수 Workers	사업체수 Estab.	종사자수 Workers	사업체수 Estab.	종사자수 Workers	사업체수 Estab.	종사자수 Workers	사업체수 Estab.	종사자수 Workers	Classification	
-	-	-	-	301	1,180	1	9	1	4	424	
-	-	-	-	209	707	1	9	-	-	4241	
-	-	-	-	6	25	-	-	-	-	42411	
-	-	-	-	203	682	1	9	-	-	42412	
-	-	-	-	60	179	-	-	1	4	4242	
-	-	-	-	60	179	-	-	1	4	42420	
-	-	-	-	32	294	-	-	-	-	4249	
-	-	-	-	26	248	-	-	-	-	42491	
-	-	-	-	4	29	-	-	-	-	42492	
-	-	-	-	2	17	-	-	-	-	42499	
-	-	-	-	7	250	-	-	-	-	425	
-	-	-	-	7	250	-	-	-	-	4250	
-	-	-	-	7	250	-	-	-	-	42500	
-	-	-	-	9	165	-	-	-	-	426	
-	-	-	-	9	165	-	-	-	-	4260	
-	-	-	-	9	165	-	-	-	-	42600	
20	208	-	-	4,011	11,072	66	1,159	208	1,770	G	
-	-	-	-	38	200	1	2	5	70	45	
-	-	-	-	9	115	1	2	4	42	451	
-	-	-	-	8	114	-	-	4	42	4511	
-	-	-	-	8	114	-	-	4	42	45110	
-	-	-	-	1	1	1	2	-	-	4512	
-	-	-	-	1	1	1	2	-	-	45120	
-	-	-	-	23	70	-	-	1	28	452	
-	-	-	-	23	70	-	-	1	28	4521	
-	-	-	-	3	13	-	-	-	-	45211	
-	-	-	-	1	3	-	-	1	28	45212	
-	-	-	-	10	27	-	-	-	-	45213	
-	-	-	-	9	27	-	-	-	-	45219	
-	-	-	-	6	15	-	-	-	-	453	
-	-	-	-	6	15	-	-	-	-	4530	
-	-	-	-	1	3	-	-	-	-	45301	
-	-	-	-	5	12	-	-	-	-	45302	
2	7	-	-	1,068	3,360	46	940	32	349	46	
-	-	-	-	82	370	4	19	-	-	461	
-	-	-	-	82	370	4	19	-	-	4610	
-	-	-	-	69	332	2	16	-	-	46102	
-	-	-	-	2	6	2	3	-	-	46103	

2. 산업세세분류별 총괄

(조직형태별, 사업체구분별)

단위 : 개, 명

산업분류 Industrial Classification	사업체수 Establish- ments	합 계 Total			조 직 형 태 별			
		종사자수 Workers			개인 Individual Proprietorship		회사법인 Incorporated Company	
		계 Sum	남 자 Male	여 자 Female	사업체수 Estab.	종사자수 Workers	사업체수 Estab.	종사자수 Workers
46104 목재 및 건축 자재 중개업	1	1	1	-	-	-	1	1
46105 연료, 광물, 1차금속, 비료및화학제품중개업	3	4	3	1	2	2	1	2
46106 기계 및 장비 중개업	3	20	11	9	1	2	2	18
46107 그외 기타 특정 상품 중개업	4	7	5	2	4	7	-	-
462 산업용농·축산물및동·식물도매업	12	43	22	21	7	14	5	29
4620 산업용농·축산물및동·식물도매업	12	43	22	21	7	14	5	29
46201 곡물 및 유식작물도매업	4	8	4	4	4	8	-	-
46202 종자 및 묘목도매업	1	11	5	6	-	-	1	11
46203 사료도매업	6	23	13	10	2	5	4	18
46204 화훼류 및 식물도매업	1	1	-	1	1	1	-	-
463 음·식료품및담배도매업	628	1,793	1,121	672	529	1,224	99	569
4631 신선식품및단순가공식품도매업	534	1,454	888	566	469	1,082	65	372
46311 과실류도매업	1	1	1	-	1	1	-	-
46312 채소류, 서리및향신작물류도매업	5	9	4	5	5	9	-	-
46313 육류도매업	21	94	67	27	12	30	9	64
46314 건어물 및 젓갈류도매업	16	35	18	17	14	27	2	8
46315 신선, 냉동및기타수산물도매업	486	1,306	792	514	432	1,006	54	300
46319 기타신선식품및단순가공식품도매업	5	9	6	3	5	9	-	-
4632 가공식품도매업	78	278	190	88	47	118	31	160
46321 육류가공식품도매업	3	9	4	5	1	1	2	8
46322 수산물가공식품도매업	2	10	9	1	1	9	1	1
46323 빵류, 과자류, 당류, 초콜릿도매업	2	3	-	3	2	3	-	-
46324 낙농품및동·식물성유지도매업	20	62	41	21	17	48	3	14
46325 커피 및 차류도매업	10	31	18	13	4	6	6	25
46326 조미료도매업	7	31	28	3	3	3	4	28
46329 기타가공식품도매업	34	132	90	42	19	48	15	84
4633 음료 및 담배도매업	16	61	43	18	13	24	3	37
46331 주류도매업	5	10	10	-	3	6	2	4
46332 비알코올음료도매업	11	51	33	18	10	18	1	33
464 생활용품도매업	189	1,441	833	608	99	252	89	1,186
4641 생활용섬유제품, 의복, 의복액세서리및모피제품도매업	40	257	105	152	22	66	18	191
46411 생활용섬유및실도매업	1	2	1	1	-	-	1	2
46412 커튼및침구용품도매업	3	8	5	3	2	4	1	4
46413 남녀용겉옷및셔츠도매업	20	199	76	123	12	42	8	157
46414 유아용의류도매업	1	5	2	3	-	-	1	5
46416 가죽및모피제품도매업	2	3	2	1	2	3	-	-
46417 의복액세서리및모조장신구도매업	9	22	9	13	6	17	3	5
46419 기타생활용섬유및직물제품도매업	4	18	10	8	-	-	4	18
4643 생활용가구, 조명기구및비전직생활용기기도매업	18	78	52	26	7	18	11	60
46431 생활용가구도매업	4	14	9	5	1	1	3	13
46432 전구, 램프및조명장치도매업	9	45	30	15	4	14	5	31
46433 생활용유리·요업·목재·금속제품및날붙이도매업	5	19	13	6	2	3	3	16
4644 의약품, 의료용품및화장품도매업	63	796	478	318	28	60	35	736
46441 의약품도매업	22	654	397	257	2	10	20	644
46442 의료용품도매업	13	38	27	11	9	16	4	22
46443 화장품및화장용품도매업	26	102	53	49	15	32	11	70
46444 비누및세정제도매업	2	2	1	1	2	2	-	-

2. Summary Tables by Industrial Sub-classes

(By Type of Legal Organizations & Establishments)

Unit : Each, Person

Type of Legal Organizations				사업체구분별 Type of Establishments						산업분류
회사외법인 Non-business Corp.		비 법 인 Unincorporated Assn.		단독 Single-Unit Establishment		본사, 본점 Head Office		공장, 지사 Factory, Branch		
사업체수 Estab.	종사자수 Workers	사업체수 Estab.	종사자수 Workers	사업체수 Estab.	종사자수 Workers	사업체수 Estab.	종사자수 Workers	사업체수 Estab.	종사자수 Workers	Classification
-	-	-	-	1	1	-	-	-	-	46104
-	-	-	-	3	4	-	-	-	-	46105
-	-	-	-	3	20	-	-	-	-	46106
-	-	-	-	4	7	-	-	-	-	46107
-	-	-	-	11	40	-	-	1	3	462
-	-	-	-	11	40	-	-	1	3	4620
-	-	-	-	4	8	-	-	-	-	46201
-	-	-	-	1	11	-	-	-	-	46202
-	-	-	-	5	20	-	-	1	3	46203
-	-	-	-	1	1	-	-	-	-	46204
-	-	-	-	609	1,551	14	213	5	29	463
-	-	-	-	523	1,304	8	138	3	12	4631
-	-	-	-	1	1	-	-	-	-	46311
-	-	-	-	5	9	-	-	-	-	46312
-	-	-	-	21	94	-	-	-	-	46313
-	-	-	-	15	29	-	-	1	6	46314
-	-	-	-	476	1,162	8	138	2	6	46315
-	-	-	-	5	9	-	-	-	-	46319
-	-	-	-	71	219	5	42	2	17	4632
-	-	-	-	3	9	-	-	-	-	46321
-	-	-	-	2	10	-	-	-	-	46322
-	-	-	-	2	3	-	-	-	-	46323
-	-	-	-	20	62	-	-	-	-	46324
-	-	-	-	9	30	1	1	-	-	46325
-	-	-	-	6	10	1	21	-	-	46326
-	-	-	-	29	95	3	20	2	17	46329
-	-	-	-	15	28	1	33	-	-	4633
-	-	-	-	5	10	-	-	-	-	46331
-	-	-	-	10	18	1	33	-	-	46332
1	3	-	-	163	720	10	451	16	270	464
-	-	-	-	35	210	3	33	2	14	4641
-	-	-	-	1	2	-	-	-	-	46411
-	-	-	-	3	8	-	-	-	-	46412
-	-	-	-	18	169	2	30	-	-	46413
-	-	-	-	1	5	-	-	-	-	46414
-	-	-	-	2	3	-	-	-	-	46416
-	-	-	-	9	22	-	-	-	-	46417
-	-	-	-	1	1	1	3	2	14	46419
-	-	-	-	15	65	2	11	1	2	4643
-	-	-	-	3	12	-	-	1	2	46431
-	-	-	-	9	45	-	-	-	-	46432
-	-	-	-	3	8	2	11	-	-	46433
-	-	-	-	50	238	4	404	9	154	4644
-	-	-	-	10	99	3	401	9	154	46441
-	-	-	-	13	38	-	-	-	-	46442
-	-	-	-	25	99	1	3	-	-	46443
-	-	-	-	2	2	-	-	-	-	46444

2. 산업세분류별 총괄

(조직형태별, 사업체구분별)

단위 : 개, 명

산업분류 Industrial Classification	사업체수 Establish- ments	합 계 Total			조 직 형 태 별			
		종사자수 Workers			개인 Individual Proprietorship		회사법인 Incorporated Company	
		계 Sum	남 자 Male	여 자 Female	사업체수 Estab.	종사자수 Workers	사업체수 Estab.	종사자수 Workers
4645 생활용품·위생용품, 문구용품및출판인쇄물도매업	31	169	106	63	21	66	10	103
46451 생활용품및위생용품, 봉투및유사제품도매업	7	86	63	23	3	9	4	77
46452 문구용품, 회화용품, 사무용품도매업	10	37	16	21	7	24	3	13
46453 서적, 잡지및기타인쇄물도매업	14	46	27	19	11	33	3	13
4646 음반및비디오물, 악기, 오락및경기용품도매업	8	10	9	1	6	8	2	2
46462 악 기 도 매 업	1	3	1	1	1	3	-	-
46463 장난감및취미, 오락용품도매업	1	1	1	-	1	1	-	-
46464 운 동 및 경 기 용 품 도 매 업	6	6	6	-	4	4	2	2
4649 가방, 시계, 안경및기타생활용품도매업	29	131	83	48	15	34	13	94
46491 가방및보호용케이스도매업	3	11	6	5	2	9	1	2
46492 시 계 및 귀 금 속 제 품 도 매 업	4	39	22	17	2	2	2	37
46493 안경, 사진장비및광학용품도매업	10	25	17	8	5	10	4	12
46499 그 외 기 타 생 활 용 품 도 매 업	12	56	38	18	6	13	6	43
465 기계장비및관련물품도매업	111	407	297	110	63	123	48	284
4651 컴퓨터및주변장치, 소프트웨어도매업	14	34	29	5	9	12	5	22
46510 컴퓨터및주변장치, 소프트웨어도매업	14	34	29	5	9	12	5	22
4652 가전제품, 통신장비및부품도매업	28	101	70	31	17	27	11	74
46521 가 전 제 품 및 부 품 도 매 업	17	53	38	15	10	15	7	38
46522 통신 · 방송 장비 및 부품도매업	11	48	32	16	7	12	4	36
4653 산업용기계및장비도매업	5	27	21	6	4	8	1	19
46539 기타산업용기계및장비도매업	5	27	21	6	4	8	1	19
4659 기 타 기 계 및 장 비 도 매 업	64	245	177	68	33	76	31	169
46591 사무용가구및기기도매업	13	44	29	15	9	24	4	20
46592 의 료 기 기 도 매 업	17	66	50	16	11	21	6	45
46593 정밀기기및과학기기도매업	4	9	5	4	2	6	2	3
46594 수 송 용 운 송 장 비 도 매 업	1	6	3	3	-	-	1	6
46595 전기용기계 · 장비및관련기자재도매업	16	70	50	20	5	14	11	56
46596 전 지 및 케 이 블 도 매 업	5	18	14	4	2	3	3	15
46599 그외기타기계및장비도매업	8	32	26	6	4	8	4	24
466 건축자재, 철물및난방장치도매업	50	217	163	54	28	60	22	157
4661 일 반 건 축 자 재 도 매 업	10	68	50	18	3	8	7	60
46611 원목및건축관련목제품도매업	5	50	37	13	-	-	5	50
46612 골재, 벽돌및시멘트도매업	4	9	6	3	3	8	1	1
46613 유 리 및 창 호 도 매 업	1	9	7	2	-	-	1	9
4662 냉 · 난방장치및철물, 수공구도매업	10	51	43	8	6	15	4	36
46621 배관및냉 · 난방장치도매업	7	44	39	5	4	11	3	33
46622 철물, 금속파스너및수공구도매업	3	7	4	3	2	4	1	3
4669 기 타 건 축 자 재 도 매 업	30	98	70	28	19	37	11	61
46691 도 료 도 매 업	10	31	22	9	6	13	4	18
46692 벽 지 및 장 판 류 도 매 업	7	23	16	7	5	8	2	15
46699 그외기타건축자재도매업	13	44	32	12	8	16	5	28
467 기 타 전 문 도 매 업	65	343	214	129	31	75	33	264
4671 연료, 연료용광물및관련제품도매업	5	8	6	2	3	3	2	5
46712 액체연료및관련제품도매업	3	5	3	2	2	2	1	3

2. Summary Tables by Industrial Sub-classes

(By Type of Legal Organizations & Establishments)

Unit : Each, Person

Type of Legal Organizations				사업체구분별 Type of Establishments						산업분류
회사외법인 Non-business Corp.		비 법 인 Unincorporated Assn.		단독 Single-Unit Establishment		본사, 본점 Head Office		공장, 지사 Factory, Branch		Industrial
사업체수 Estab.	종사자수 Workers	사업체수 Estab.	종사자수 Workers	사업체수 Estab.	종사자수 Workers	사업체수 Estab.	종사자수 Workers	사업체수 Estab.	종사자수 Workers	Classification
-	-	-	-	28	97	-	-	3	72	4645
-	-	-	-	6	22	-	-	1	64	46451
-	-	-	-	8	29	-	-	2	8	46452
-	-	-	-	14	46	-	-	-	-	46453
-	-	-	-	8	10	-	-	-	-	4646
-	-	-	-	1	3	-	-	-	-	46462
-	-	-	-	1	1	-	-	-	-	46463
-	-	-	-	6	6	-	-	-	-	46464
1	3	-	-	27	100	1	3	1	28	4649
-	-	-	-	3	11	-	-	-	-	46491
-	-	-	-	4	39	-	-	-	-	46492
1	3	-	-	9	22	1	3	-	-	46493
-	-	-	-	11	28	-	-	1	28	46499
-	-	-	-	102	303	6	87	3	17	465
-	-	-	-	14	34	-	-	-	-	4651
-	-	-	-	14	34	-	-	-	-	46510
-	-	-	-	25	63	2	36	1	2	4652
-	-	-	-	15	37	1	14	1	2	46521
-	-	-	-	10	26	1	22	-	-	46522
-	-	-	-	4	8	1	19	-	-	4653
-	-	-	-	4	8	1	19	-	-	46539
-	-	-	-	59	198	3	32	2	15	4659
-	-	-	-	12	35	1	9	-	-	46591
-	-	-	-	16	58	-	-	1	8	46592
-	-	-	-	4	9	-	-	-	-	46593
-	-	-	-	1	6	-	-	-	-	46594
-	-	-	-	14	47	2	23	-	-	46595
-	-	-	-	4	11	-	-	1	7	46596
-	-	-	-	8	32	-	-	-	-	46599
-	-	-	-	44	146	4	65	2	6	466
-	-	-	-	7	21	2	45	1	2	4661
-	-	-	-	2	3	2	45	1	2	46611
-	-	-	-	4	9	-	-	-	-	46612
-	-	-	-	1	9	-	-	-	-	46613
-	-	-	-	10	51	-	-	-	-	4662
-	-	-	-	7	44	-	-	-	-	46621
-	-	-	-	3	7	-	-	-	-	46622
-	-	-	-	27	74	2	20	1	4	4669
-	-	-	-	10	31	-	-	-	-	46691
-	-	-	-	6	14	1	9	-	-	46692
-	-	-	-	11	29	1	11	1	4	46699
1	4	-	-	53	216	7	103	5	24	467
-	-	-	-	4	6	1	2	-	-	4671
-	-	-	-	3	5	-	-	-	-	46712

2. 산업세세분류별 총괄

(조직형태별, 사업체구분별)

단위 : 개, 명

산업분류 Industrial Classification	사업체수 Establish-ments	합 계 Total			조 직 형 태 별			
		종사자수 Workers			개인 Individual Proprietorship		회사법인 Incorporated Company	
		계 Sum	남 자 Male	여 자 Female	사업체수 Estab.	종사자수 Workers	사업체수 Estab.	종사자수 Workers
46713 기체연료및관련제품도매업	2	3	3	-	1	1	1	2
4672 1차금속제품및금속광물도매업	7	22	16	6	-	-	7	22
46721 1 차 금 속 제 품 도 매 업	6	17	13	4	-	-	6	17
46722 금 속 광 물 도 매 업	1	5	3	2	-	-	1	5
4673 화학물질및화학제품도매업	20	216	125	91	5	11	15	205
46731 염료, 안료및관련제품도매업	3	11	7	4	1	2	2	9
46732 비 료 및 농 약 도 매 업	2	17	13	4	-	-	2	17
46733 플라스틱물질및합성고무도매업	3	48	27	21	1	3	2	45
46739 기타화학물질및화학제품도매업	12	140	78	62	3	6	9	134
4674 방직용섬유, 실및 직물도매업	6	12	10	2	2	3	4	9
46741 방 직 용 섬 유 및 실 도 매 업	1	1	1	-	-	-	1	1
46742 직 물 도 매 업	5	11	9	2	2	3	3	8
4675 종이원지, 판지, 종이상자도매업	2	12	7	5	-	-	2	12
46750 종이원지, 판지, 종이상자도매업	2	12	7	5	-	-	2	12
4679 재생용재료및기타상품전문도매업	25	73	50	23	21	58	3	11
46791 재 생 용 재 료 수 집 및 판 매 업	15	46	35	11	13	36	1	6
46799 그 외 기 타 상 품 전 문 도 매 업	10	27	15	12	8	22	2	5
468 상 품 종 합 도 매 업	5	16	6	10	2	4	3	12
4680 상 품 종 합 도 매 업	5	16	6	10	2	4	3	12
46800 상 품 종 합 도 매 업	5	16	6	10	2	4	3	12
47 소 매 업 ; 자 동 차 제 외	3,095	9,080	4,071	5,009	2,813	6,765	264	2,114
471 종 합 소 매 업	534	2,793	1,378	1,415	483	1,983	44	758
4711 대 형 종 합 소 매 업	1	97	56	41	-	-	1	97
47111 백 화 점	1	97	56	41	-	-	1	97
4712 음 · 식료품위주종합소매업	508	2,527	1,288	1,239	466	1,920	35	555
47121 수 퍼 마 케 트	53	720	346	374	27	190	22	490
47122 체 인 화 편 의 점	286	1,439	771	668	275	1,383	11	56
47129 기타음 · 식료품위주종합소매업	169	368	171	197	164	347	2	9
4719 그 외 기 타 종 합 소 매 업	25	169	34	135	17	63	8	106
47190 그 외 기 타 종 합 소 매 업	25	169	34	135	17	63	8	106
472 음 · 식료품및담배소매업	715	1,476	783	693	691	1,369	20	81
4721 식 료 품 소 매 업	685	1,429	757	672	663	1,327	18	76
47211 곡물, 곡분및가축사료소매업	20	38	14	24	19	32	1	6
47212 육 류 소 매 업	120	249	172	77	117	239	3	10
47213 건 어 물 및 전 갈 류 소 매 업	26	41	19	22	26	41	-	-
47214 신선, 냉동및기타수산물소매업	274	561	315	246	271	547	3	14
47215 채소, 과일및뿌리작물소매업	117	305	153	152	113	280	1	6
47216 빵류, 과자류및당류소매업	20	48	18	30	15	20	5	28
47217 건 강 보 조 식 품 소 매 업	54	95	33	62	50	87	4	8
47218 조 리 반 찬 류 소 매 업	15	21	6	15	15	21	-	-
47219 기 타 식 료 품 소 매 업	39	71	27	44	37	60	1	4
4722 음 료 및 담 배 소 매 업	30	47	26	21	28	42	2	5

2. Summary Tables by Industrial Sub-classes

(By Type of Legal Organizations & Establishments)

Unit : Each, Person

Type of Legal Organizations				사업체구분별 Type of Establishments						산업분류
회사외법인 Non-business Corp.		비 법 인 Unincorporated Assn.		단독 Single-Unit Establishment		본사, 본점 Head Office		공장, 지사 Factory, Branch		
사업체수 Estab.	종사자수 Workers	사업체수 Estab.	종사자수 Workers	사업체수 Estab.	종사자수 Workers	사업체수 Estab.	종사자수 Workers	사업체수 Estab.	종사자수 Workers	Classification
-	-	-	-	1	1	1	2	-	-	46713
-	-	-	-	5	17	-	-	2	5	4672
-	-	-	-	4	12	-	-	2	5	46721
-	-	-	-	1	5	-	-	-	-	46722
-	-	-	-	16	117	3	83	1	16	4673
-	-	-	-	2	7	1	4	-	-	46731
-	-	-	-	1	1	-	-	1	16	46732
-	-	-	-	3	48	-	-	-	-	46733
-	-	-	-	10	61	2	79	-	-	46739
-	-	-	-	5	10	-	-	1	2	4674
-	-	-	-	1	1	-	-	-	-	46741
-	-	-	-	4	9	-	-	1	2	46742
-	-	-	-	1	4	1	8	-	-	4675
-	-	-	-	1	4	1	8	-	-	46750
1	4	-	-	22	62	2	10	1	1	4679
1	4	-	-	14	40	1	6	-	-	46791
-	-	-	-	8	22	1	4	1	1	46799
-	-	-	-	4	14	1	2	-	-	468
-	-	-	-	4	14	1	2	-	-	4680
-	-	-	-	4	14	1	2	-	-	46800
18	201	-	-	2,905	7,512	19	217	171	1,351	47
7	52	-	-	494	2,250	1	44	39	499	471
-	-	-	-	1	97	-	-	-	-	4711
-	-	-	-	1	97	-	-	-	-	47111
7	52	-	-	476	2,090	1	44	31	393	4712
4	40	-	-	35	353	1	44	17	323	47121
-	-	-	-	275	1,383	-	-	11	56	47122
3	12	-	-	166	354	-	-	3	14	47129
-	-	-	-	17	63	-	-	8	106	4719
-	-	-	-	17	63	-	-	8	106	47190
4	26	-	-	699	1,396	4	17	12	63	472
4	26	-	-	670	1,352	4	17	11	60	4721
-	-	-	-	19	32	1	6	-	-	47211
-	-	-	-	118	242	1	2	1	5	47212
-	-	-	-	26	41	-	-	-	-	47213
-	-	-	-	273	559	1	2	-	-	47214
3	19	-	-	113	280	-	-	4	25	47215
-	-	-	-	16	23	1	7	3	18	47216
-	-	-	-	52	90	-	-	2	5	47217
-	-	-	-	15	21	-	-	-	-	47218
1	7	-	-	38	64	-	-	1	7	47219
-	-	-	-	29	44	-	-	1	3	4722

2. 산업세세분류별 총괄

(조직형태별, 사업체구분별)

단위 : 개, 명

산업분류 Industrial Classification				합 계 Total				조직형태별			
				사업체수 Establish- ments	종사자수 Workers			개인 Individual Proprietorship		회사법인 Incorporated Company	
					계 Sum	남 자 Male	여 자 Female	사업체수 Estab.	종사자수 Workers	사업체수 Estab.	종사자수 Workers
47221 음 료 소 매 업				11	21	9	12	10	18	1	3
47222 담 배 소 매 업				19	26	17	9	18	24	1	2
473 가전제품및정보통신장비소매업				188	506	361	145	127	230	61	276
4731 컴퓨터및 주변장치, 소프트웨어및통신기기소매업				162	403	290	113	112	196	50	207
47311 컴퓨터및 주변장치, 소프트웨어소매업				14	15	11	4	14	15	-	-
47312 통신기기소매업				148	388	279	109	98	181	50	207
4732 가 전 제 품 소 매 업				26	103	71	32	15	34	11	69
47320 가 전 제 품 소 매 업				26	103	71	32	15	34	11	69
474 섬유, 의복, 신발및가죽제품소매업				487	764	223	541	458	659	27	95
4741 의 복 소 매 업				347	529	138	391	327	455	18	64
47411 남 자 용 겜 옷 소 매 업				8	16	11	5	8	16	-	-
47412 여 자 용 겜 옷 소 매 업				156	216	33	183	148	192	7	18
47413 속 옷 및 장 의 소 매 업				46	64	22	42	43	58	3	6
47414 셔츠및블라우스소매업				76	108	26	82	74	100	2	8
47415 한 복 소 매 업				1	1	-	1	1	1	-	-
47416 가죽및모피의복소매업				5	24	6	18	3	6	2	18
47417 유아용의류소매업				13	15	4	11	13	15	-	-
47419 기타의복소매업				42	85	36	49	37	67	4	14
4742 섬유, 직물및의복액세서리소매업				85	128	39	89	81	118	4	10
47421 가정용직물제품소매업				38	55	19	36	37	53	1	2
47422 의복액세서리및모조장신구소매업				38	60	18	42	35	52	3	8
47429 섬유원단, 실및기타섬유제품소매업				9	13	2	11	9	13	-	-
4743 신 발 소 매 업				37	78	38	40	33	58	4	20
47430 신 발 소 매 업				37	78	38	40	33	58	4	20
4744 가방및기타가죽제품소매업				18	29	8	21	17	28	1	1
47440 가방및기타가죽제품소매업				18	29	8	21	17	28	1	1
475 기타 생활 용 품 소 매 업				230	428	286	142	217	384	13	44
4751 철물, 공구, 창호및건설자재소매업				133	218	155	63	131	215	2	3
47511 철물및난방공구소매업				69	118	86	32	68	116	1	2
47512 공 구 소 매 업				6	12	8	4	6	12	-	-
47513 벽지, 마루덮개및장판류소매업				32	46	31	15	32	46	-	-
47519 페인트, 창호및기타건설자재소매업				26	42	30	12	25	41	1	1
4752 가 구 소 매 업				35	97	66	31	27	64	8	33
47520 가 구 소 매 업				35	97	66	31	27	64	8	33
4759 그 외 기타 가정 용 품 소 매 업				62	113	65	48	59	105	3	8
47591 전기용품및조명장치소매업				26	37	24	13	26	37	-	-
47592 주방용품및가정용유리, 요업제품소매업				27	58	32	26	25	54	2	4
47593 약 기 소 매 업				2	2	2	-	2	2	-	-
47599 그외기타분류안된가정용품소매업				7	16	7	9	6	12	1	4
476 문화, 오락및여가용품소매업				138	404	188	216	121	211	14	91
4761 서 적 및 문 구 용 품 소 매 업				94	272	115	157	86	147	6	28
47611 서적, 신문및잡지류소매업				37	73	36	37	34	63	2	7
47612 문구용품및회화용품소매업				57	199	79	120	52	84	4	21

2. Summary Tables by Industrial Sub-classes

(By Type of Legal Organizations & Establishments)

Unit : Each, Person

Type of Legal Organizations				사업체구분별 Type of Establishments						산업분류 Industrial Classification
회사외법인 Non-business Corp.		비 법 인 Unincorporated Assn.		단독 Single-Unit Establishment		본사, 본점 Head Office		공장, 지사 Factory, Branch		
사업체수 Estab.	종사자수 Workers	사업체수 Estab.	종사자수 Workers	사업체수 Estab.	종사자수 Workers	사업체수 Estab.	종사자수 Workers	사업체수 Estab.	종사자수 Workers	
-	-	-	-	10	18	-	-	1	3	47221
-	-	-	-	19	26	-	-	-	-	47222
-	-	-	-	138	270	3	12	47	224	473
-	-	-	-	121	230	2	6	39	167	4731
-	-	-	-	14	15	-	-	-	-	47311
-	-	-	-	107	215	2	6	39	167	47312
-	-	-	-	17	40	1	6	8	57	4732
-	-	-	-	17	40	1	6	8	57	47320
2	10	-	-	466	682	2	18	19	64	474
2	10	-	-	334	476	2	18	11	35	4741
-	-	-	-	8	16	-	-	-	-	47411
1	6	-	-	149	194	-	-	7	22	47412
-	-	-	-	45	62	-	-	1	2	47413
-	-	-	-	74	100	-	-	2	8	47414
-	-	-	-	1	1	-	-	-	-	47415
-	-	-	-	3	6	2	18	-	-	47416
-	-	-	-	13	15	-	-	-	-	47417
1	4	-	-	41	82	-	-	1	3	47419
-	-	-	-	82	120	-	-	3	8	4742
-	-	-	-	38	55	-	-	-	-	47421
-	-	-	-	35	52	-	-	3	8	47422
-	-	-	-	9	13	-	-	-	-	47429
-	-	-	-	33	58	-	-	4	20	4743
-	-	-	-	33	58	-	-	4	20	47430
-	-	-	-	17	28	-	-	1	1	4744
-	-	-	-	17	28	-	-	1	1	47440
-	-	-	-	227	420	1	3	2	5	475
-	-	-	-	133	218	-	-	-	-	4751
-	-	-	-	69	118	-	-	-	-	47511
-	-	-	-	6	12	-	-	-	-	47512
-	-	-	-	32	46	-	-	-	-	47513
-	-	-	-	26	42	-	-	-	-	47519
-	-	-	-	33	91	1	3	1	3	4752
-	-	-	-	33	91	1	3	1	3	47520
-	-	-	-	61	111	-	-	1	2	4759
-	-	-	-	26	37	-	-	-	-	47591
-	-	-	-	26	56	-	-	1	2	47592
-	-	-	-	2	2	-	-	-	-	47593
-	-	-	-	7	16	-	-	-	-	47599
3	102	-	-	128	330	1	37	9	37	476
2	97	-	-	89	253	-	-	5	19	4761
1	3	-	-	34	63	-	-	3	10	47611
1	94	-	-	55	190	-	-	2	9	47612

2. 산업세세분류별 총괄

(조직형태별, 사업체구분별)

단위 : 개, 명

산업분류 Industrial Classification	사업체수 Establish- ments	합 계 Total			조 직 형 태 별			
		종사자수 Workers			개인 Individual Proprietorship		회사법인 Incorporated Company	
		계 Sum	남 자 Male	여 자 Female	사업체수 Estab.	종사자수 Workers	사업체수 Estab.	종사자수 Workers
4762 음반및비디오물소매업	1	1	1	-	1	1	-	-
47620 음반및비디오물소매업	1	1	1	-	1	1	-	-
4763 운동용품및자전거소매업	37	117	68	49	29	54	8	63
47631 운동및경기용품소매업	27	100	53	47	19	37	8	63
47632 자전거및기타운송장비소매업	10	17	15	2	10	17	-	-
4764 게임용구,인형및장난감소매업	6	14	4	10	5	9	-	-
47640 게임용구,인형및장난감소매업	6	14	4	10	5	9	-	-
477 연료소매업	18	86	71	15	13	54	5	32
4771 운송장비용연료소매업	11	70	59	11	6	38	5	32
47711 운송장비용주유소운영업	10	58	47	11	6	38	4	20
47712 운송장비용가스충전업	1	12	12	-	-	-	1	12
4772 가정용연료소매업	7	16	12	4	7	16	-	-
47722 가정용액체연료소매업	5	10	7	3	5	10	-	-
47723 가정용가스연료소매업	2	6	5	1	2	6	-	-
478 기타상품전문소매업	633	1,555	493	1,062	598	1,368	33	176
4781 의약품,의료용기구,화장품및방향제소매업	348	1,027	236	791	322	900	26	127
47811 의약품및의료용품소매업	186	550	157	393	186	550	-	-
47812 의료용기구소매업	42	74	24	50	39	67	3	7
47813 화장품,비누및방향제소매업	120	403	55	348	97	283	23	120
4782 사무용기기,안경,사진장비및정밀기기소매업	72	160	118	42	72	160	-	-
47822 안경및렌즈소매업	72	160	118	42	72	160	-	-
4783 시계및귀금속소매업	45	80	42	38	45	80	-	-
47830 시계및귀금속소매업	45	80	42	38	45	80	-	-
4784 예술품,기념품및장식용품소매업	16	25	6	19	15	23	1	2
47841 예술품및골동품소매업	3	4	-	4	3	4	-	-
47842 기념품,관광인예품및장식용품소매업	13	21	6	15	12	19	1	2
4785 그외기타상품전문소매업	119	197	58	139	115	166	4	31
47851 화초및식물소매업	82	137	37	100	79	107	3	30
47852 애완용동물및관련용품소매업	20	36	9	27	20	36	-	-
47859 그외기타분류안된상품전문소매업	17	24	12	12	16	23	1	1
4786 중고상품소매업	33	66	33	33	29	39	2	16
47861 중고가구소매업	2	8	4	4	1	1	1	7
47862 중고가전제품및통신장비소매업	10	16	12	4	10	16	-	-
47869 기타중고상품소매업	21	42	17	25	18	22	1	9
479 무점포소매업	152	1,068	288	780	105	507	47	561
4791 통신판매업	107	329	177	152	72	140	35	189
47911 전자상거래소매중개업	2	2	2	-	2	2	-	-
47912 전자상거래소매업	105	327	175	152	70	138	35	189
4799 기타무점포소매업	45	739	111	628	33	367	12	372
47991 자동판매기운영업	2	32	23	9	1	1	1	31
47992 계약배달판매업	20	220	76	144	15	122	5	98
47993 방문판매업	23	487	12	475	17	244	6	243

2. Summary Tables by Industrial Sub-classes

(By Type of Legal Organizations & Establishments)

Unit : Each, Person

Type of Legal Organizations				사업체구분별 Type of Establishments						산업분류
회사외법인 Non-business Corp.		비 법 인 Unincorporated Assn.		단독 Single-Unit Establishment		본사, 본점 Head Office		공장, 지사 Factory, Branch		Industrial
사업체수 Estab.	종사자수 Workers	사업체수 Estab.	종사자수 Workers	사업체수 Estab.	종사자수 Workers	사업체수 Estab.	종사자수 Workers	사업체수 Estab.	종사자수 Workers	Classification
-	-	-	-	1	1	-	-	-	-	4762
-	-	-	-	1	1	-	-	-	-	47620
-	-	-	-	32	62	1	37	4	18	4763
-	-	-	-	22	45	1	37	4	18	47631
-	-	-	-	10	17	-	-	-	-	47632
1	5	-	-	6	14	-	-	-	-	4764
1	5	-	-	6	14	-	-	-	-	47640
-	-	-	-	13	54	1	10	4	22	477
-	-	-	-	6	38	1	10	4	22	4771
-	-	-	-	6	38	1	10	3	10	47711
-	-	-	-	-	-	-	-	1	12	47712
-	-	-	-	7	16	-	-	-	-	4772
-	-	-	-	5	10	-	-	-	-	47722
-	-	-	-	2	6	-	-	-	-	47723
2	11	-	-	604	1,407	1	4	28	144	478
-	-	-	-	325	906	1	4	22	117	4781
-	-	-	-	186	550	-	-	-	-	47811
-	-	-	-	41	72	-	-	1	2	47812
-	-	-	-	98	284	1	4	21	115	47813
-	-	-	-	72	160	-	-	-	-	4782
-	-	-	-	72	160	-	-	-	-	47822
-	-	-	-	45	80	-	-	-	-	4783
-	-	-	-	45	80	-	-	-	-	47830
-	-	-	-	15	23	-	-	1	2	4784
-	-	-	-	3	4	-	-	-	-	47841
-	-	-	-	12	19	-	-	1	2	47842
-	-	-	-	117	192	-	-	2	5	4785
-	-	-	-	81	133	-	-	1	4	47851
-	-	-	-	20	36	-	-	-	-	47852
-	-	-	-	16	23	-	-	1	1	47859
2	11	-	-	30	46	-	-	3	20	4786
-	-	-	-	2	8	-	-	-	-	47861
-	-	-	-	10	16	-	-	-	-	47862
2	11	-	-	18	22	-	-	3	20	47869
-	-	-	-	136	703	5	72	11	293	479
-	-	-	-	102	286	4	41	1	2	4791
-	-	-	-	2	2	-	-	-	-	47911
-	-	-	-	100	284	4	41	1	2	47912
-	-	-	-	34	417	1	31	10	291	4799
-	-	-	-	1	1	1	31	-	-	47991
-	-	-	-	15	122	-	-	5	98	47992
-	-	-	-	18	294	-	-	5	193	47993

2. 산업세세분류별 총괄

(조직형태별, 사업체구분별)

단위 : 개, 명

산업분류 Industrial Classification	합 계 Total				조직형태별			
	사업체수 Establish- ments	종사자수 Workers			개인 Individual Proprietorship		회사법인 Incorporated Company	
		계 Sum	남 자 Male	여 자 Female	사업체수 Estab.	종사자수 Workers	사업체수 Estab.	종사자수 Workers
H 운수 및 창고업	2,231	3,644	3,355	289	2,180	2,453	34	521
49 육상운송및파이프라인운송업	2,188	3,033	2,835	198	2,155	2,404	21	457
492 육상여객운송업	1,059	1,547	1,491	56	1,034	1,063	13	312
4921도시정기육상여객운송업	23	404	361	43	1	28	10	204
49211도시철도운송업	16	196	163	33	-	-	4	24
49212 시내버스운송업	7	208	198	10	1	28	6	180
4923부정기육상여객운송업	1,036	1,143	1,130	13	1,033	1,035	3	108
49231택시운송업	1,033	1,115	1,105	10	1,032	1,032	1	83
49232전세버스운송업	2	25	23	2	-	-	2	25
49233특수여객자동차운송업	1	3	2	1	1	3	-	-
493도로화물운송업	1,109	1,211	1,097	114	1,104	1,187	5	24
4930도로화물운송업	1,109	1,211	1,097	114	1,104	1,187	5	24
49301일반화물자동차운송업	38	67	53	14	37	58	1	9
49302용달화물자동차운송업	830	844	792	52	828	839	2	5
49303개별화물자동차운송업	241	300	252	48	239	290	2	10
494소화물전문운송업	20	275	247	28	17	154	3	121
4940소화물전문운송업	20	275	247	28	17	154	3	121
49401소화물배달업	10	38	33	5	8	30	2	8
49402늘찬배달업	10	237	214	23	9	124	1	113
52 창고및운송관련서비스업	43	611	520	91	25	49	13	64
521보관및창고업	2	12	9	3	1	5	1	7
5210보관및창고업	2	12	9	3	1	5	1	7
52101일반창고업	1	7	6	1	-	-	1	7
52102냉장및냉동창고업	1	5	3	2	1	5	-	-
529기타운송관련서비스업	41	599	511	88	24	44	12	57
5291육상운송지원서비스업	30	439	370	69	23	41	3	20
52911철도운송지원서비스업	2	351	316	35	-	-	-	-
52915주차장운영업	28	88	54	34	23	41	3	20
5294화물취급업	1	120	120	-	-	-	-	-
52942수상화물취급업	1	120	120	-	-	-	-	-
5299그외기타운송관련서비스업	10	40	21	19	1	3	9	37
52991통관대리및관련서비스업	3	7	5	2	-	-	3	7
52992화물운송중개,대리및관련서비스업	7	33	16	17	1	3	6	30
I 숙박 및 음식점업	4,153	13,252	5,381	7,871	3,955	11,416	184	1,746
55 숙박업	405	952	465	487	395	803	9	116
551일반및생활숙박시설운영업	42	196	83	113	38	94	4	102
5510일반및생활숙박시설운영업	42	196	83	113	38	94	4	102
55101호텔	3	99	41	58	-	-	3	99

2. Summary Tables by Industrial Sub-classes

(By Type of Legal Organizations & Establishments)

Unit : Each, Person

Type of Legal Organizations				사업체구분별 Type of Establishments						산업분류	
회사외법인 Non-business Corp.		비 법 인 Unincorporated Assn.		단독 Single-Unit Establishment		본사, 본점 Head Office		공장, 지사 Factory, Branch			
사업체수 Estab.	종사자수 Workers	사업체수 Estab.	종사자수 Workers	사업체수 Estab.	종사자수 Workers	사업체수 Estab.	종사자수 Workers	사업체수 Estab.	종사자수 Workers	Classification	
16	550	1	120	2,204	3,028	2	19	25	597	H	
12	172	—	—	2,172	2,837	—	—	16	196	49	
12	172	—	—	1,043	1,351	—	—	16	196	492	
12	172	—	—	7	208	—	—	16	196	4921	
12	172	—	—	—	—	—	—	16	196	49211	
—	—	—	—	7	208	—	—	—	—	49212	
—	—	—	—	1,036	1,143	—	—	—	—	4923	
—	—	—	—	1,033	1,115	—	—	—	—	49231	
—	—	—	—	2	25	—	—	—	—	49232	
—	—	—	—	1	3	—	—	—	—	49233	
—	—	—	—	1,109	1,211	—	—	—	—	493	
—	—	—	—	1,109	1,211	—	—	—	—	4930	
—	—	—	—	38	67	—	—	—	—	49301	
—	—	—	—	830	844	—	—	—	—	49302	
—	—	—	—	241	300	—	—	—	—	49303	
—	—	—	—	20	275	—	—	—	—	494	
—	—	—	—	20	275	—	—	—	—	4940	
—	—	—	—	10	38	—	—	—	—	49401	
—	—	—	—	10	237	—	—	—	—	49402	
4	378	1	120	32	191	2	19	9	401	52	
—	—	—	—	1	5	—	—	1	7	521	
—	—	—	—	1	5	—	—	1	7	5210	
—	—	—	—	—	—	—	—	1	7	52101	
—	—	—	—	1	5	—	—	—	—	52102	
4	378	1	120	31	186	2	19	8	394	529	
4	378	—	—	23	41	1	17	6	381	5291	
2	351	—	—	—	—	—	—	2	351	52911	
2	27	—	—	23	41	1	17	4	30	52915	
—	—	1	120	1	120	—	—	—	—	5294	
—	—	1	120	1	120	—	—	—	—	52942	
—	—	—	—	7	25	1	2	2	13	5299	
—	—	—	—	2	5	—	—	1	2	52991	
—	—	—	—	5	20	1	2	1	11	52992	
7	57	7	33	4,016	11,941	7	58	130	1,253	I	
1	33	—	—	401	911	—	—	4	41	55	
—	—	—	—	40	160	—	—	2	36	551	
—	—	—	—	40	160	—	—	2	36	5510	
—	—	—	—	2	66	—	—	1	33	55101	

2. 산업세분류별 총괄

(조직형태별, 사업체구분별)

단위 : 개, 명

산업분류 Industrial Classification	합 계 Total				조직형태별			
	사업체수 Establish- ments	종사자수 Workers			개인 Individual Proprietorship		회사법인 Incorporated Company	
		계 Sum	남 자 Male	여 자 Female	사업체수 Estab.	종사자수 Workers	사업체수 Estab.	종사자수 Workers
55102 여관업	38	96	42	54	37	93	1	3
55104 민박업	1	1	-	1	1	1	-	-
559 기타숙박업	363	756	382	374	357	709	5	14
5590 기타숙박업	363	756	382	374	357	709	5	14
55901 기숙사및고시원영업	353	744	379	365	347	697	5	14
55909 그외기타숙박업	10	12	3	9	10	12	-	-
56 음식점및주점업	3,748	12,300	4,916	7,384	3,560	10,613	175	1,630
561 음식점업	2,603	9,130	3,681	5,449	2,471	7,851	127	1,246
5611 한식음식점업	1,330	4,296	1,565	2,731	1,288	3,994	42	302
56111 한식일반음식점업	765	2,322	759	1,563	741	2,140	24	182
56112 한식면요리전문점	112	328	114	214	109	315	3	13
56113 한식육류요리전문점	331	1,177	504	673	321	1,105	10	72
56114 한식해산물요리전문점	122	469	188	281	117	434	5	35
5612 외국식음식점업	372	1,543	778	765	355	1,307	17	236
56121 중일식음식점업	145	575	306	269	141	539	4	36
56122 중일식음식점업	116	462	232	230	108	394	8	68
56123 서양식음식점업	67	345	172	173	62	213	5	132
56129 기타외국식음식점업	44	161	68	93	44	161	-	-
5613 기관구내식당업	32	251	51	200	4	13	23	205
56130 기관구내식당업	32	251	51	200	4	13	23	205
5614 출장및이동음식점업	2	24	13	11	2	24	-	-
56141 출장음식서비스업	2	24	13	11	2	24	-	-
5619 기타간이음식점업	867	3,016	1,274	1,742	822	2,513	45	503
56191 제과점업	160	580	162	418	151	544	9	36
56192 피자,햄버거,샌드위치및유사음식점업	158	943	455	488	132	515	26	428
56193 치킨전문점	211	610	366	244	210	609	1	1
56194 김밥및기타간이음식점업	302	799	250	549	294	763	8	36
56199 간이음식포장매전문점	36	84	41	43	35	82	1	2
562 주점및비알코올음료점업	1,145	3,170	1,235	1,935	1,089	2,762	48	384
5621 주일반유점업	575	1,307	617	690	569	1,276	6	31
56211 주일반유점업	51	94	34	60	51	94	-	-
56212 주일반유점업	5	8	2	6	5	8	-	-
56213 생맥주전문점	80	250	129	121	80	250	-	-
56219 기타주점업	439	955	452	503	433	924	6	31
5622 비알코올음료점업	570	1,863	618	1,245	520	1,486	42	353
56221 커피전문점	486	1,628	531	1,097	442	1,291	38	317
56229 기타비알코올음료점업	84	235	87	148	78	195	4	36
J 정보통신업	227	4,172	2,578	1,594	86	187	128	3,732
58 출판업	124	1,076	681	395	42	98	78	948
581 서적,잡지및기타인쇄물출판업	53	491	254	237	24	48	25	413
5811 서적출판업	42	427	209	218	20	33	18	364

2. Summary Tables by Industrial Sub-classes

(By Type of Legal Organizations & Establishments)

Unit : Each, Person

Type of Legal Organizations				사업체구분별 Type of Establishments						산업분류	
회사외법인 Non-business Corp.		비 법 인 Unincorporated Assn.		단독 Single-Unit Establishment		본사, 본점 Head Office		공장, 지사 Factory, Branch			
사업체수 Estab.	종사자수 Workers	사업체수 Estab.	종사자수 Workers	사업체수 Estab.	종사자수 Workers	사업체수 Estab.	종사자수 Workers	사업체수 Estab.	종사자수 Workers	Classification	
-	-	-	-	37	93	-	-	1	3	55102	
-	-	-	-	1	1	-	-	-	-	55104	
1	33	-	-	361	751	-	-	2	5	559	
1	33	-	-	361	751	-	-	2	5	5590	
1	33	-	-	351	739	-	-	2	5	55901	
-	-	-	-	10	12	-	-	-	-	55909	
6	24	7	33	3,615	11,030	7	58	126	1,212	56	
2	12	3	21	2,512	8,185	4	49	87	896	561	
-	-	-	-	1,309	4,183	2	17	19	96	5611	
-	-	-	-	753	2,252	1	10	11	60	56111	
-	-	-	-	109	315	-	-	3	13	56112	
-	-	-	-	326	1,149	1	7	4	21	56113	
-	-	-	-	121	467	-	-	1	2	56114	
-	-	-	-	360	1,343	1	14	11	186	5612	
-	-	-	-	144	561	1	14	-	-	56121	
-	-	-	-	110	408	-	-	6	54	56122	
-	-	-	-	62	213	-	-	5	132	56123	
-	-	-	-	44	161	-	-	-	-	56129	
2	12	3	21	8	40	-	-	24	211	5613	
2	12	3	21	8	40	-	-	24	211	56130	
-	-	-	-	2	24	-	-	-	-	5614	
-	-	-	-	2	24	-	-	-	-	56141	
-	-	-	-	833	2,595	1	18	33	403	5619	
-	-	-	-	152	545	-	-	8	35	56191	
-	-	-	-	139	585	1	18	18	340	56192	
-	-	-	-	211	610	-	-	-	-	56193	
-	-	-	-	296	773	-	-	6	26	56194	
-	-	-	-	35	82	-	-	1	2	56199	
4	12	4	12	1,103	2,845	3	9	39	316	562	
-	-	-	-	569	1,276	1	5	5	26	5621	
-	-	-	-	51	94	-	-	-	-	56211	
-	-	-	-	5	8	-	-	-	-	56212	
-	-	-	-	80	250	-	-	-	-	56213	
-	-	-	-	433	924	1	5	5	26	56219	
4	12	4	12	534	1,569	2	4	34	290	5622	
4	12	2	8	453	1,366	2	4	31	258	56221	
-	-	2	4	81	203	-	-	3	32	56229	
11	244	2	9	195	1,430	13	2,304	19	438	J	
3	24	1	6	108	694	6	304	10	78	58	
3	24	1	6	43	327	3	113	7	51	581	
3	24	1	6	32	263	3	113	7	51	5811	

2. 산업세세분류별 총괄

(조직형태별, 사업체구분별)

단위 : 개, 명

산업분류 Industrial Classification	사업체수 Establishments	합 계 Total			조직형태별			
		종사자수 Workers			개인 Individual Proprietorship		회사법인 Incorporated Company	
		계 Sum	남 자 Male	여 자 Female	사업체수 Estab.	종사자수 Workers	사업체수 Estab.	종사자수 Workers
58111 교과서 및 학습서적 출판업	19	173	73	100	7	15	12	158
58112 만화 출판업	2	98	35	63	-	-	2	98
58113 일간지 및 주간지 출판업	21	156	101	55	13	18	4	108
5812 신문, 잡지 및 정기간행물 출판업	9	53	36	17	3	14	6	39
58121 신문 발행업	3	27	22	5	1	2	2	25
58122 잡지 및 정기간행물 발행업	5	21	12	9	2	12	3	9
58123 정기광고간행물 발행업	1	5	2	3	-	-	1	5
5819 기타 인쇄물 출판업	2	11	9	2	1	1	1	10
58190 기타 인쇄물 출판업	2	11	9	2	1	1	1	10
582 소프트웨어 개발 및 공급업	71	585	427	158	18	50	53	535
5821 게임 소프트웨어 개발 및 공급업	8	59	34	25	3	13	5	46
58211 유선온라인 게임 소프트웨어 개발 및 공급업	3	21	14	7	-	-	3	21
58212 모바일 게임 소프트웨어 개발 및 공급업	5	38	20	18	3	13	2	25
5822 시스템·응용 소프트웨어 개발 및 공급업	63	526	393	133	15	37	48	489
58221 시스템 소프트웨어 개발 및 공급업	34	208	143	65	10	26	24	182
58222 응용 소프트웨어 개발 및 공급업	29	318	250	68	5	11	24	307
59 영상·오디오 기록물 제작 및 배급업	42	250	135	115	23	45	16	195
591 영화, 비디오물, 방송 프로그램 제작 및 배급업	29	231	122	109	10	26	16	195
5911 영화, 비디오물 및 방송 프로그램 제작업	19	134	78	56	6	15	10	109
59111 일반 영화 및 비디오물 제작업	8	15	13	2	4	7	3	7
59112 애니메이션 영화 및 비디오물 제작업	3	26	6	20	-	-	2	23
59113 광고 영화 및 비디오물 제작업	6	44	31	13	2	8	4	36
59114 방송 프로그램 제작업	2	49	28	21	-	-	1	43
5912 영화, 비디오물 및 방송 프로그램 제작 관련 서비스업	4	17	10	7	2	4	2	13
59120 영화, 비디오물 및 방송 프로그램 제작 관련 서비스업	4	17	10	7	2	4	2	13
5913 영화, 비디오물 및 방송 프로그램 배급업	3	27	12	15	-	-	3	27
59130 영화, 비디오물 및 방송 프로그램 배급업	3	27	12	15	-	-	3	27
5914 영화 및 비디오물 상영업	3	53	22	31	2	7	1	46
59141 영화관 운영업	1	46	17	29	-	-	1	46
59142 비디오물 감상실 운영업	2	7	5	2	2	7	-	-
592 오디오물 출판 및 원판 녹음업	13	19	13	6	13	19	-	-
5920 오디오물 출판 및 원판 녹음업	13	19	13	6	13	19	-	-
59201 음악 및 기타 오디오물 출판업	5	6	4	2	5	6	-	-
59202 녹음 시설 운영업	8	13	9	4	8	13	-	-
60 방송업	5	111	56	55	2	3	2	105
601 라디오 방송업	1	3	1	2	-	-	-	-
6010 라디오 방송업	1	3	1	2	-	-	-	-
60100 라디오 방송업	1	3	1	2	-	-	-	-
602 텔레비전 방송업	4	108	55	53	2	3	2	105
6022 유선, 위성 및 기타 방송업	4	108	55	53	2	3	2	105

2. Summary Tables by Industrial Sub-classes

(By Type of Legal Organizations & Establishments)

Unit : Each, Person

Type of Legal Organizations				사업체구분별 Type of Establishments						산업분류
회사외법인 Non-business Corp.		비 법 인 Unincorporated Assn.		단독 Single-Unit Establishment		본사, 본점 Head Office		공장, 지사 Factory, Branch		Industrial
사업체수 Estab.	종사자수 Workers	사업체수 Estab.	종사자수 Workers	사업체수 Estab.	종사자수 Workers	사업체수 Estab.	종사자수 Workers	사업체수 Estab.	종사자수 Workers	Classification
-	-	-	-	14	124	2	23	3	26	58111
-	-	-	-	2	98	-	-	-	-	58112
3	24	1	6	16	41	1	90	4	25	58113
-	-	-	-	9	53	-	-	-	-	5812
-	-	-	-	3	27	-	-	-	-	58121
-	-	-	-	5	21	-	-	-	-	58122
-	-	-	-	1	5	-	-	-	-	58123
-	-	-	-	2	11	-	-	-	-	5819
-	-	-	-	2	11	-	-	-	-	58190
-	-	-	-	65	367	3	191	3	27	582
-	-	-	-	8	59	-	-	-	-	5821
-	-	-	-	3	21	-	-	-	-	58211
-	-	-	-	5	38	-	-	-	-	58212
-	-	-	-	57	308	3	191	3	27	5822
-	-	-	-	33	196	-	-	1	12	58221
-	-	-	-	24	112	3	191	2	15	58222
3	10	-	-	38	188	2	12	2	50	59
3	10	-	-	25	169	2	12	2	50	591
3	10	-	-	17	128	1	2	1	4	5911
1	1	-	-	6	9	1	2	1	4	59111
1	3	-	-	3	26	-	-	-	-	59112
-	-	-	-	6	44	-	-	-	-	59113
1	6	-	-	2	49	-	-	-	-	59114
-	-	-	-	3	7	1	10	-	-	5912
-	-	-	-	3	7	1	10	-	-	59120
-	-	-	-	3	27	-	-	-	-	5913
-	-	-	-	3	27	-	-	-	-	59130
-	-	-	-	2	7	-	-	1	46	5914
-	-	-	-	-	-	-	-	1	46	59141
-	-	-	-	2	7	-	-	-	-	59142
-	-	-	-	13	19	-	-	-	-	592
-	-	-	-	13	19	-	-	-	-	5920
-	-	-	-	5	6	-	-	-	-	59201
-	-	-	-	8	13	-	-	-	-	59202
-	-	1	3	4	7	1	104	-	-	60
-	-	1	3	1	3	-	-	-	-	601
-	-	1	3	1	3	-	-	-	-	6010
-	-	1	3	1	3	-	-	-	-	60100
-	-	-	-	3	4	1	104	-	-	602
-	-	-	-	3	4	1	104	-	-	6022

2. 산업세분류별 총괄

(조직형태별, 사업체구분별)

단위 : 개, 명

산업분류 Industrial Classification	합 계 Total				조직형태별			
	사업체수 Establish- ments	종사자수 Workers			개인 Individual Proprietorship		회사법인 Incorporated Company	
		계 Sum	남 자 Male	여 자 Female	사업체수 Estab.	종사자수 Workers	사업체수 Estab.	종사자수 Workers
60221 프로그래밍공업	1	104	52	52	-	-	1	104
60229 위성 및 기타 방송업	3	4	3	1	2	3	1	1
61 우편 및 통신업	19	528	363	165	9	24	5	294
611 공영우편업	13	232	142	90	8	22	-	-
6110 공영우편업	13	232	142	90	8	22	-	-
61100 공영우편업	13	232	142	90	8	22	-	-
612 전기통신업	6	296	221	75	1	2	5	294
6121 유선통신업	5	294	220	74	-	-	5	294
61210 유선통신업	5	294	220	74	-	-	5	294
6129 기타전기통신업	1	2	1	1	1	2	-	-
61291 통신재판매업	1	2	1	1	1	2	-	-
62 컴퓨터프로그래밍,시스템통합및관리업	24	503	417	86	7	14	17	489
620 컴퓨터프로그래밍, 시스템통합및관리업	24	503	417	86	7	14	17	489
6201 컴퓨터프로그래밍서비스업	12	44	23	21	4	5	8	39
62010 컴퓨터프로그래밍서비스업	12	44	23	21	4	5	8	39
6202 컴퓨터시스템통합자문, 구축및관리업	6	415	362	53	1	1	5	414
62021 컴퓨터시스템통합자문및구축서비스업	5	413	360	53	1	1	4	412
62022 컴퓨터시설관리업	1	2	2	-	-	-	1	2
6209 기타정보기술및컴퓨터운영관련서비스업	6	44	32	12	2	8	4	36
62090 기타정보기술및컴퓨터운영관련서비스업	6	44	32	12	2	8	4	36
63 정보서비스업	13	1,704	926	778	3	3	10	1,701
631 자료처리, 호스팅, 포털및기타인터넷정보매개서비스업	11	1,662	894	768	3	3	8	1,659
6311 자료처리, 호스팅및관련서비스업	4	1,151	601	550	1	1	3	1,150
63111 자료처리업	1	1	1	-	1	1	-	-
63112 호스팅및관련서비스업	3	1,150	600	550	-	-	3	1,150
6312 포털및기타인터넷정보매개서비스업	7	511	293	218	2	2	5	509
63120 포털및기타인터넷정보매개서비스업	7	511	293	218	2	2	5	509
639 기타정보서비스업	2	42	32	10	-	-	2	42
6399 그외기타정보서비스업	2	42	32	10	-	-	2	42
63991 데이터베이스및온라인정보제공업	2	42	32	10	-	-	2	42
K 금융 및 보험업	178	3,284	1,523	1,761	13	20	115	2,591
64 금융업	102	1,008	492	516	8	11	52	628
641 은행 및 저축기관	85	886	402	484	-	-	44	521
6412 일국	47	549	227	322	-	-	42	495
64121 국내은행	47	549	227	322	-	-	42	495
6413 신용조합 및 저축기관	38	337	175	162	-	-	2	26

2. Summary Tables by Industrial Sub-classes

(By Type of Legal Organizations & Establishments)

Unit : Each, Person

Type of Legal Organizations				사업체구분별 Type of Establishments						산업분류
회사외법인 Non-business Corp.		비 법 인 Unincorporated Assn.		단독 Single-Unit Establishment		본사, 본점 Head Office		공장, 지사 Factory, Branch		Industrial
사업체수 Estab.	종사자수 Workers	사업체수 Estab.	종사자수 Workers	사업체수 Estab.	종사자수 Workers	사업체수 Estab.	종사자수 Workers	사업체수 Estab.	종사자수 Workers	Classification
-	-	-	-	-	-	1	104	-	-	60221
-	-	-	-	3	4	-	-	-	-	60229
5	210	-	-	14	234	-	-	5	294	61
5	210	-	-	13	232	-	-	-	-	611
5	210	-	-	13	232	-	-	-	-	6110
5	210	-	-	13	232	-	-	-	-	61100
-	-	-	-	1	2	-	-	5	294	612
-	-	-	-	-	-	-	-	5	294	6121
-	-	-	-	-	-	-	-	5	294	61210
-	-	-	-	1	2	-	-	-	-	6129
-	-	-	-	1	2	-	-	-	-	61291
-	-	-	-	21	90	2	403	1	10	62
-	-	-	-	21	90	2	403	1	10	620
-	-	-	-	11	38	1	6	-	-	6201
-	-	-	-	11	38	1	6	-	-	62010
-	-	-	-	5	18	1	397	-	-	6202
-	-	-	-	4	16	1	397	-	-	62021
-	-	-	-	1	2	-	-	-	-	62022
-	-	-	-	5	34	-	-	1	10	6209
-	-	-	-	5	34	-	-	1	10	62090
-	-	-	-	10	217	2	1,481	1	6	63
-	-	-	-	8	175	2	1,481	1	6	631
-	-	-	-	2	26	1	1,119	1	6	6311
-	-	-	-	1	1	-	-	-	-	63111
-	-	-	-	1	25	1	1,119	1	6	63112
-	-	-	-	6	149	1	362	-	-	6312
-	-	-	-	6	149	1	362	-	-	63120
-	-	-	-	2	42	-	-	-	-	639
-	-	-	-	2	42	-	-	-	-	6399
-	-	-	-	2	42	-	-	-	-	63991
50	673	-	-	43	222	13	446	122	2,616	K
42	369	-	-	21	94	8	105	73	809	64
41	365	-	-	7	61	8	105	70	720	641
5	54	-	-	-	-	-	-	47	549	6412
5	54	-	-	-	-	-	-	47	549	64121
36	311	-	-	7	61	8	105	23	171	6413

2. 산업세세분류별 총괄

(조직형태별, 사업체구분별)

단위 : 개, 명

산업분류 Industrial Classification	합 계 Total				조직형태별			
	사업체수 Establish- ments	종사자수 Workers			개인 Individual Proprietorship		회사법인 Incorporated Company	
		계 Sum	남 자 Male	여 자 Female	사업체수 Estab.	종사자수 Workers	사업체수 Estab.	종사자수 Workers
64131 신 용 조 합	36	311	159	152	-	-	-	-
64132 상호저축은행및기타저축기관	2	26	16	10	-	-	2	26
642 신 탁 업 및 집 합 투 자 업	1	2	1	1	-	-	1	2
6420 신 탁 업 및 집 합 투 자 업	1	2	1	1	-	-	1	2
64209 기 타 금 융 투 자 업	1	2	1	1	-	-	1	2
649 기 타 금 융 업	16	120	89	31	8	11	7	105
6491 여 신 금 융 업	15	110	80	30	8	11	6	95
64913 신용카드및할부금융업	3	69	54	15	-	-	3	69
64919 그 외 기 타 여 신 금 융 업	12	41	26	15	8	11	3	26
6499 그 외 기 타 금 융 업	1	10	9	1	-	-	1	10
64992 지 주 회 사	1	10	9	1	-	-	1	10
65 보 험 및 연 금 업	35	972	258	714	-	-	28	670
651 보 험 업	31	762	100	662	-	-	28	670
6511 생 명 보 험 업	27	661	60	601	-	-	27	661
65110 생 명 보 험 업	27	661	60	601	-	-	27	661
6512 손 해 및 보 증 보 험 업	3	21	12	9	-	-	1	9
65121 손 해 보 증 보 험 업	1	9	5	4	-	-	1	9
65122 보 증 보 험 업	2	12	7	5	-	-	-	-
6513 사 회 보 장 보 험 업	1	80	28	52	-	-	-	-
65131 건 강 보 험 업	1	80	28	52	-	-	-	-
653 연 금 및 공 제 업	4	210	158	52	-	-	-	-
6530 연 금 및 공 제 업	4	210	158	52	-	-	-	-
65301 개 인 연금공제업	1	5	3	2	-	-	-	-
65302 사 업 연금공제업	2	173	142	31	-	-	-	-
65303 연금공제업	1	32	13	19	-	-	-	-
66 금융및보험관련서비스업	41	1,304	773	531	5	9	35	1,293
661 금 융 지 원 서 비 스 업	18	242	170	72	3	4	15	238
6612 증 권 및 선 물 증 개 업	4	51	30	21	-	-	4	51
66121 증 권 증 개 업	4	51	30	21	-	-	4	51
6619 기 타 금 융 지 원 서 비 스 업	14	191	140	51	3	4	11	187
66192 투자자문업및투자일임업	3	9	7	2	1	1	2	8
66199 그외기타금융지원서비스업	11	182	133	49	2	3	9	179
662 보험및연금관련서비스업	23	1,062	603	459	2	5	20	1,055
6620 보험및연금관련서비스업	23	1,062	603	459	2	5	20	1,055
66201 손 해 사 정 업	2	5	3	2	1	1	1	4
66202 보 험 대 리 및 증 개 업	21	1,057	600	457	1	4	19	1,051
L 부 동 산 업	1,297	5,656	2,612	3,044	994	1,647	126	2,801
68 부 동 산 업	1,297	5,656	2,612	3,044	994	1,647	126	2,801

2. Summary Tables by Industrial Sub-classes

(By Type of Legal Organizations & Establishments)

Unit : Each, Person

Type of Legal Organizations				사업체구분별 Type of Establishments						산업분류	
회사외법인 Non-business Corp.		비 법 인 Unincorporated Assn.		단독 Single-Unit Establishment		본사, 본점 Head Office		공장, 지사 Factory, Branch		Industrial	
사업체수 Estab.	종사자수 Workers	사업체수 Estab.	종사자수 Workers	사업체수 Estab.	종사자수 Workers	사업체수 Estab.	종사자수 Workers	사업체수 Estab.	종사자수 Workers	Classification	
36	311	-	-	7	61	8	105	21	145	64131	
-	-	-	-	-	-	-	-	2	26	64132	
-	-	-	-	1	2	-	-	-	-	642	
-	-	-	-	1	2	-	-	-	-	6420	
-	-	-	-	1	2	-	-	-	-	64209	
1	4	-	-	13	31	-	-	3	89	649	
1	4	-	-	12	21	-	-	3	89	6491	
-	-	-	-	1	3	-	-	2	66	64913	
1	4	-	-	11	18	-	-	1	23	64919	
-	-	-	-	1	10	-	-	-	-	6499	
-	-	-	-	1	10	-	-	-	-	64992	
7	302	-	-	3	16	1	164	31	792	65	
3	92	-	-	2	11	-	-	29	751	651	
-	-	-	-	1	2	-	-	26	659	6511	
-	-	-	-	1	2	-	-	26	659	65110	
2	12	-	-	1	9	-	-	2	12	6512	
-	-	-	-	1	9	-	-	-	-	65121	
2	12	-	-	-	-	-	-	2	12	65122	
1	80	-	-	-	-	-	-	1	80	6513	
1	80	-	-	-	-	-	-	1	80	65131	
4	210	-	-	1	5	1	164	2	41	653	
4	210	-	-	1	5	1	164	2	41	6530	
1	5	-	-	1	5	-	-	-	-	65301	
2	173	-	-	-	-	1	164	1	9	65302	
1	32	-	-	-	-	-	-	1	32	65303	
1	2	-	-	19	112	4	177	18	1,015	66	
-	-	-	-	13	84	1	107	4	51	661	
-	-	-	-	-	-	-	-	4	51	6612	
-	-	-	-	-	-	-	-	4	51	66121	
-	-	-	-	13	84	1	107	-	-	6619	
-	-	-	-	3	9	-	-	-	-	66192	
-	-	-	-	10	75	1	107	-	-	66199	
1	2	-	-	6	28	3	70	14	964	662	
1	2	-	-	6	28	3	70	14	964	6620	
-	-	-	-	1	1	1	4	-	-	66201	
1	2	-	-	5	27	2	66	14	964	66202	
23	110	154	1,098	1,252	4,827	13	332	32	497	L	
23	110	154	1,098	1,252	4,827	13	332	32	497	68	

2. 산업세세분류별 총괄

(조직형태별, 사업체구분별)

단위 : 개, 명

산업분류 Industrial Classification	사업체수 Establish-ments	합 계 Total			조 직 형 태 별			
		종사자수 Workers			개인 Individual Proprietorship		회사법인 Incorporated Company	
		계 Sum	남 자 Male	여 자 Female	사업체수 Estab.	종사자수 Workers	사업체수 Estab.	종사자수 Workers
681 부동산임대및공급업	179	541	364	177	94	191	59	253
6811 부동산임대업	117	368	243	125	86	181	26	154
68111 주거용건물임대업	5	7	2	5	5	7	-	-
68112 비주거용건물임대업	112	361	241	120	81	174	26	154
6812 부동산개발및공급업	62	173	121	52	8	10	33	99
68121 주거용건물개발및공급업	45	132	90	42	7	8	17	60
68122 비주거용건물개발및공급업	10	23	18	5	1	2	9	21
68129 기타부동산개발및공급업	7	18	13	5	-	-	7	18
682 부동산관련서비스업	1,118	5,115	2,248	2,867	900	1,456	67	2,548
6821 부동산관리업	225	3,608	1,447	2,161	37	114	37	2,383
68211 주거용부동산관리업	133	1,177	861	316	-	-	17	341
68212 비주거용부동산관리업	92	2,431	586	1,845	37	114	20	2,042
6822 부동산중개,자문및감정평가업	893	1,507	801	706	863	1,342	30	165
68221 부동산중개및대리업	883	1,483	785	698	861	1,338	22	145
68222 부동산투자자문업	9	19	13	6	2	4	7	15
68223 부동산감정평가업	1	5	3	2	-	-	1	5
M 전문,과학및기술서비스업	459	6,440	3,996	2,444	263	708	160	4,648
70 연구개발업	39	462	302	160	11	18	19	202
701 자연과학및공학연구개발업	28	296	191	105	6	10	16	187
7011 자연과학연구개발업	16	158	76	82	2	5	10	77
70111 물리,화학및생물학연구개발업	4	44	16	28	-	-	2	42
70113 의학및약학연구개발업	10	36	21	15	2	5	7	27
70119 기타자연과학연구개발업	2	78	39	39	-	-	1	8
7012 공학연구개발업	12	138	115	23	4	5	6	110
70121 전기·전자공학연구개발업	9	110	93	17	3	4	5	103
70129 기타공학연구개발업	3	28	22	6	1	1	1	7
702 인문및사회과학연구개발업	11	166	111	55	5	8	3	15
7020 인문및사회과학연구개발업	11	166	111	55	5	8	3	15
70201 경제및경영학연구개발업	3	146	102	44	1	1	1	5
70209 기타인문및사회과학연구개발업	8	20	9	11	4	7	2	10
71 전문서비스업	211	4,877	2,876	2,001	119	368	70	3,702
711 법무관련서비스업	47	156	94	62	41	123	1	9
7110 법무관련서비스업	47	156	94	62	41	123	1	9
71101 변호사업	8	35	20	15	6	20	-	-
71102 변리사업	1	7	5	2	1	7	-	-
71103 법무사업	25	92	54	38	24	83	1	9
71109 기타법무관련서비스업	13	22	15	7	10	13	-	-
712 회계및세무관련서비스업	59	306	113	193	45	174	-	-
7120 회계및세무관련서비스업	59	306	113	193	45	174	-	-
71201 공인회계사업	6	37	15	22	4	21	-	-

2. Summary Tables by Industrial Sub-classes

(By Type of Legal Organizations & Establishments)

Unit : Each, Person

Type of Legal Organizations				사업체구분별 Type of Establishments						산업분류	
회사외법인 Non-business Corp.		비 법 인 Unincorporated Assn.		단독 Single-Unit Establishment		본사, 본점 Head Office		공장, 지사 Factory, Branch			
사업체수 Estab.	종사자수 Workers	사업체수 Estab.	종사자수 Workers	사업체수 Estab.	종사자수 Workers	사업체수 Estab.	종사자수 Workers	사업체수 Estab.	종사자수 Workers	Classification	
19	72	7	25	165	453	8	51	6	37	681	
2	16	3	17	104	284	7	47	6	37	6811	
-	-	-	-	5	7	-	-	-	-	68111	
2	16	3	17	99	277	7	47	6	37	68112	
17	56	4	8	61	169	1	4	-	-	6812	
17	56	4	8	44	128	1	4	-	-	68121	
-	-	-	-	10	23	-	-	-	-	68122	
-	-	-	-	7	18	-	-	-	-	68129	
4	38	147	1,073	1,087	4,374	5	281	26	460	682	
4	38	147	1,073	198	2,977	3	275	24	356	6821	
1	29	115	807	116	811	1	192	16	174	68211	
3	9	32	266	82	2,166	2	83	8	182	68212	
-	-	-	-	889	1,397	2	6	2	104	6822	
-	-	-	-	881	1,379	-	-	2	104	68221	
-	-	-	-	8	18	1	1	-	-	68222	
-	-	-	-	-	-	1	5	-	-	68223	
35	1,080	1	4	387	1,513	33	4,312	39	615	M	
8	238	1	4	35	270	1	140	3	52	70	
5	95	1	4	26	250	-	-	2	46	701	
3	72	1	4	15	117	-	-	1	41	7011	
2	2	-	-	3	3	-	-	1	41	70111	
-	-	1	4	10	36	-	-	-	-	70113	
1	70	-	-	2	78	-	-	-	-	70119	
2	23	-	-	11	133	-	-	1	5	7012	
1	3	-	-	8	105	-	-	1	5	70121	
1	20	-	-	3	28	-	-	-	-	70129	
3	143	-	-	9	20	1	140	1	6	702	
3	143	-	-	9	20	1	140	1	6	7020	
1	140	-	-	2	6	1	140	-	-	70201	
2	3	-	-	7	14	-	-	1	6	70209	
22	807	-	-	163	592	27	3,994	21	291	71	
5	24	-	-	46	153	-	-	1	3	711	
5	24	-	-	46	153	-	-	1	3	7110	
2	15	-	-	8	35	-	-	-	-	71101	
-	-	-	-	1	7	-	-	-	-	71102	
-	-	-	-	25	92	-	-	-	-	71103	
3	9	-	-	12	19	-	-	1	3	71109	
14	132	-	-	45	174	2	33	12	99	712	
14	132	-	-	45	174	2	33	12	99	7120	
2	16	-	-	4	21	-	-	2	16	71201	

2. 산업세세분류별 총괄

(조직형태별, 사업체구분별)

단위 : 개, 명

산업분류 Industrial Classification	합 계 Total				조직형태별			
	사업체수 Establish- ments	종사자수 Workers			개인 Individual Proprietorship		회사법인 Incorporated Company	
		계 Sum	남 자 Male	여 자 Female	사업체수 Estab.	종사자수 Workers	사업체수 Estab.	종사자수 Workers
71202 세 무 사 업	53	269	98	171	41	153	-	-
713 광 고 업	28	134	72	62	17	36	11	98
7131 광고대행업	13	99	51	48	6	15	7	84
71310 광고대행업	13	99	51	48	6	15	7	84
7139 기타광고업	15	35	21	14	11	21	4	14
71391 옥외및전시광고업	4	7	7	-	2	2	2	5
71393 광고물문안,도안,설계등작성업	8	19	8	11	7	14	1	5
71399 그외기타광고관련서비스업	3	9	6	3	2	5	1	4
714 시장조사및여론조사업	4	25	13	12	-	-	4	25
7140 시장조사및여론조사업	4	25	13	12	-	-	4	25
71400 시장조사및여론조사업	4	25	13	12	-	-	4	25
715 회사본부및경영컨설팅서비스업	71	3,623	2,304	1,319	16	35	54	3,570
7151 회사본부	25	3,476	2,202	1,274	-	-	24	3,458
71511 제조업회사본부	21	2,669	1,947	722	-	-	20	2,651
71519 기타산업회사본부	4	807	255	552	-	-	4	807
7153 경영컨설팅및공공관계서비스업	46	147	102	45	16	35	30	112
71531 경영컨설팅업	45	139	98	41	16	35	29	104
71532 공공관계서비스업	1	8	4	4	-	-	1	8
716 기타전문서비스업	2	633	280	353	-	-	-	-
7160 기타전문서비스업	2	633	280	353	-	-	-	-
71600 기타전문서비스업	2	633	280	353	-	-	-	-
72 건축기술,엔지니어링및기타과학기술서비스업	94	815	665	150	33	95	57	689
721 건축기술,엔지니어링및관련기술서비스업	77	663	542	121	30	80	46	581
7211 건축및조경설계서비스업	50	286	220	66	25	61	24	223
72111 건축설계및관련서비스업	45	256	196	60	24	59	21	197
72112 도시계획및조경설계서비스업	5	30	24	6	1	2	3	26
7212 엔지니어링서비스업	27	377	322	55	5	19	22	358
72121 건물및토목엔지니어링서비스업	11	111	79	32	2	12	9	99
72122 환경관련엔지니어링서비스업	1	7	5	2	-	-	1	7
72129 기타엔지니어링서비스업	15	259	238	21	3	7	12	252
729 기타과학기술서비스업	17	152	123	29	3	15	11	108
7291 기술시험,검사및분석업	14	135	110	25	2	14	9	92
72911 물질성분검사및분석업	2	18	12	6	-	-	2	18
72919 기타기술시험,검사및분석업	12	117	98	19	2	14	7	74
7292 측량,지질조사및지도제작업	3	17	13	4	1	1	2	16
72922 지도제작업	1	1	1	-	1	1	-	-
72923 지질조사및탐사업	2	16	12	4	-	-	2	16
73 기타전문,과학기술서비스업	115	286	153	133	100	227	14	55
731 수의업	25	98	49	49	25	98	-	-

2. Summary Tables by Industrial Sub-classes

(By Type of Legal Organizations & Establishments)

Unit : Each, Person

Type of Legal Organizations				사업체구분별 Type of Establishments						산업분류
회사·외법인 Non-business Corp.		비 법 인 Unincorporated Assn.		단독 Single-Unit Establishment		본사, 본점 Head Office		공장, 지사 Factory, Branch		Industrial
사업체수 Estab.	종사자수 Workers	사업체수 Estab.	종사자수 Workers	사업체수 Estab.	종사자수 Workers	사업체수 Estab.	종사자수 Workers	사업체수 Estab.	종사자수 Workers	Classification
12	116	-	-	41	153	2	33	10	83	71202
-	-	-	-	28	134	-	-	-	-	713
-	-	-	-	13	99	-	-	-	-	7131
-	-	-	-	13	99	-	-	-	-	71310
-	-	-	-	15	35	-	-	-	-	7139
-	-	-	-	4	7	-	-	-	-	71391
-	-	-	-	8	19	-	-	-	-	71393
-	-	-	-	3	9	-	-	-	-	71399
-	-	-	-	4	25	-	-	-	-	714
-	-	-	-	4	25	-	-	-	-	7140
-	-	-	-	4	25	-	-	-	-	71400
1	18	-	-	40	106	23	3,328	8	189	715
1	18	-	-	-	-	20	3,296	5	180	7151
1	18	-	-	-	-	16	2,489	5	180	71511
-	-	-	-	-	-	4	807	-	-	71519
-	-	-	-	40	106	3	32	3	9	7153
-	-	-	-	39	98	3	32	3	9	71531
-	-	-	-	1	8	-	-	-	-	71532
2	633	-	-	-	-	2	633	-	-	716
2	633	-	-	-	-	2	633	-	-	7160
2	633	-	-	-	-	2	633	-	-	71600
4	31	-	-	76	372	5	178	13	265	72
1	2	-	-	65	289	4	154	8	220	721
1	2	-	-	45	134	3	32	2	120	7211
-	-	-	-	42	129	1	7	2	120	72111
1	2	-	-	3	5	2	25	-	-	72112
-	-	-	-	20	155	1	122	6	100	7212
-	-	-	-	9	54	-	-	2	57	72121
-	-	-	-	1	7	-	-	-	-	72122
-	-	-	-	10	94	1	122	4	43	72129
3	29	-	-	11	83	1	24	5	45	729
3	29	-	-	8	66	1	24	5	45	7291
-	-	-	-	2	18	-	-	-	-	72911
3	29	-	-	6	48	1	24	5	45	72919
-	-	-	-	3	17	-	-	-	-	7292
-	-	-	-	1	1	-	-	-	-	72922
-	-	-	-	2	16	-	-	-	-	72923
1	4	-	-	113	279	-	-	2	7	73
-	-	-	-	25	98	-	-	-	-	731

2. 산업세세분류별 총괄

(조직형태별, 사업체구분별)

단위 : 개, 명

산업분류 Industrial Classification	합 계 Total				조직형태별			
	사업체수 Establish- ments	종사자수 Workers			개인 Individual Proprietorship		회사법인 Incorporated Company	
		계 Sum	남 자 Male	여 자 Female	사업체수 Estab.	종사자수 Workers	사업체수 Estab.	종사자수 Workers
7310 수의업	25	98	49	49	25	98	-	-
73100 수의업	25	98	49	49	25	98	-	-
732 전문디자인업	29	72	36	36	22	39	7	33
7320 전문디자인업	29	72	36	36	22	39	7	33
73201 인터넷디자인업	6	15	11	4	5	10	1	5
73202 제품디자인업	4	14	10	4	2	3	2	11
73203 시각디자인업	14	30	11	19	13	23	1	7
73209 패션, 섬유류 및 기타 전문디자인업	5	13	4	9	2	3	3	10
733 사진촬영 및 처리업	51	93	53	40	49	82	1	7
7330 사진촬영 및 처리업	51	93	53	40	49	82	1	7
73301 인물사진 및 행사 촬영업	41	74	46	28	40	67	1	7
73302 상업용 사진촬영업	4	9	3	6	3	5	-	-
73303 사진처리업	6	10	4	6	6	10	-	-
739 그외기타전문, 과학 및 기술 서비스업	10	23	15	8	4	8	6	15
7390 그외기타전문, 과학 및 기술 서비스업	10	23	15	8	4	8	6	15
73901 매니저업	5	17	10	7	1	5	4	12
73902 번역 및 통역 서비스업	2	2	1	1	2	2	-	-
73903 사업 및 무형 재산권 중개업	2	3	3	-	1	1	1	2
73909 그외기타분류안된전문, 과학 및 기술 서비스업	1	1	1	-	-	-	1	1
N 사업시설관리, 사업지원 및 임대 서비스업	317	6,883	3,391	3,492	193	463	113	6,345
74 사업시설관리 및 조경 서비스업	42	1,941	1,150	791	20	66	21	1,847
741 사업시설유지·관리 서비스업	11	707	573	134	1	6	9	673
7410 사업시설유지·관리 서비스업	11	707	573	134	1	6	9	673
74100 사업시설유지·관리 서비스업	11	707	573	134	1	6	9	673
742 건물·산업설비 청소 및 방제 서비스업	29	1,228	575	653	18	55	11	1,173
7421 건물 및 산업설비 청소업	25	1,176	530	646	16	50	9	1,126
74211 건축물 일반 청소업	25	1,176	530	646	16	50	9	1,126
7422 소독, 구충 및 방제 서비스업	4	52	45	7	2	5	2	47
74220 소독, 구충 및 방제 서비스업	4	52	45	7	2	5	2	47
743 조경 관리 및 유지 서비스업	2	6	2	4	1	5	1	1
7430 조경 관리 및 유지 서비스업	2	6	2	4	1	5	1	1
74300 조경 관리 및 유지 서비스업	2	6	2	4	1	5	1	1
75 사업지원 서비스업	186	4,502	1,969	2,533	112	239	66	4,221
751 고용알선 및 인력 공급업	52	2,404	1,124	1,280	34	83	18	2,321
7511 고용알선업	37	91	39	52	31	67	6	24
75110 고용알선업	37	91	39	52	31	67	6	24
7512 인력공급업	15	2,313	1,085	1,228	3	16	12	2,297
75121 임시 및 일용 인력공급업	9	817	672	145	3	16	6	801

2. Summary Tables by Industrial Sub-classes

(By Type of Legal Organizations & Establishments)

Unit : Each, Person

Type of Legal Organizations				사업체구분별 Type of Establishments						산업분류
회사외법인 Non-business Corp.		비 법 인 Unincorporated Assn.		단독 Single-Unit Establishment		본사, 본점 Head Office		공장, 지사 Factory, Branch		Industrial
사업체수 Estab.	종사자수 Workers	사업체수 Estab.	종사자수 Workers	사업체수 Estab.	종사자수 Workers	사업체수 Estab.	종사자수 Workers	사업체수 Estab.	종사자수 Workers	Classification
-	-	-	-	25	98	-	-	-	-	7310
-	-	-	-	25	98	-	-	-	-	73100
-	-	-	-	27	65	-	-	2	7	732
-	-	-	-	27	65	-	-	2	7	7320
-	-	-	-	6	15	-	-	-	-	73201
-	-	-	-	4	14	-	-	-	-	73202
-	-	-	-	14	30	-	-	-	-	73203
-	-	-	-	3	6	-	-	2	7	73209
1	4	-	-	51	93	-	-	-	-	733
1	4	-	-	51	93	-	-	-	-	7330
-	-	-	-	41	74	-	-	-	-	73301
1	4	-	-	4	9	-	-	-	-	73302
-	-	-	-	6	10	-	-	-	-	73303
-	-	-	-	10	23	-	-	-	-	739
-	-	-	-	10	23	-	-	-	-	7390
-	-	-	-	5	17	-	-	-	-	73901
-	-	-	-	2	2	-	-	-	-	73902
-	-	-	-	2	3	-	-	-	-	73903
-	-	-	-	1	1	-	-	-	-	73909
8	60	3	15	272	3,561	14	1,566	31	1,756	N
1	28	-	-	33	868	5	739	4	334	74
1	28	-	-	5	120	3	311	3	276	741
1	28	-	-	5	120	3	311	3	276	7410
1	28	-	-	5	120	3	311	3	276	74100
-	-	-	-	26	742	2	428	1	58	742
-	-	-	-	22	690	2	428	1	58	7421
-	-	-	-	22	690	2	428	1	58	74211
-	-	-	-	4	52	-	-	-	-	7422
-	-	-	-	4	52	-	-	-	-	74220
-	-	-	-	2	6	-	-	-	-	743
-	-	-	-	2	6	-	-	-	-	7430
-	-	-	-	2	6	-	-	-	-	74300
6	29	2	13	161	2,385	7	792	18	1,325	75
-	-	-	-	49	1,871	1	522	2	11	751
-	-	-	-	36	90	-	-	1	1	7511
-	-	-	-	36	90	-	-	1	1	75110
-	-	-	-	13	1,781	1	522	1	10	7512
-	-	-	-	7	285	1	522	1	10	75121

2. 산업세세분류별 총괄

(조직형태별, 사업체구분별)

단위 : 개, 명

산업분류 Industrial Classification	사업체수 Establish- ments	합 계 Total			조직형태별			
		종사자수 Workers			개인 Individual Proprietorship		회사법인 Incorporated Company	
		계 Sum	남 자 Male	여 자 Female	사업체수 Estab.	종사자수 Workers	사업체수 Estab.	종사자수 Workers
75122 상용인력공급및인사관리서비스업	6	1,496	413	1,083	-	-	6	1,496
752 여행사및기타여행보조서비스업	22	79	35	44	7	13	13	61
7521 여 행 사 업	21	76	32	44	7	13	13	61
75210 여 행 사 업	21	76	32	44	7	13	13	61
7529 기타여행보조및예약서비스업	1	3	3	-	-	-	-	-
75290 기타여행보조및예약서비스업	1	3	3	-	-	-	-	-
753 경 비 , 경 호 및 탐 정 업	6	236	172	64	-	-	6	236
7531 경 비 및 경 호 서 비 스 업	5	201	137	64	-	-	5	201
75310 경 비 및 경 호 서 비 스 업	5	201	137	64	-	-	5	201
7532 보 안 시 스템 서 비 스 업	1	35	35	-	-	-	1	35
75320 보 안 시 스템 서 비 스 업	1	35	35	-	-	-	1	35
759 기 타 사 업 지 원 서 비 스 업	106	1,783	638	1,145	71	143	29	1,603
7591 사 무 지 원 서 비 스 업	54	104	81	23	49	84	4	19
75911 문 서 작 성 업	1	1	1	-	1	1	-	-
75912 복 사 업	47	86	68	18	45	80	2	6
75919 기 타 사 무 지 원 서 비 스 업	6	17	12	5	3	3	2	13
7599 그외기타사업지원서비스업	52	1,679	557	1,122	22	59	25	1,584
75991 콜센터및텔레마케팅서비스업	11	1,251	336	915	3	7	8	1,244
75992 전시, 컨벤션및행사대행업	16	77	36	41	5	10	6	31
75993 신용조사및추심대행업	2	157	120	37	-	-	2	157
75994 포 장 및 충 충 전 업	6	25	14	11	4	10	2	15
75999 그외기타분류안된사업지원서비스업	17	169	51	118	10	32	7	137
76 임 대 업 ; 부 동 산 제 외	89	440	272	168	61	158	26	277
761 운 송 장 비 임 대 업	7	24	21	3	-	-	7	24
7611 자 동 차 임 대 업	7	24	21	3	-	-	7	24
76110 자 동 차 임 대 업	7	24	21	3	-	-	7	24
762 개 인 및 가 정 용 품 임 대 업	51	211	70	141	41	106	8	100
7621 스포츠및레크리에이션용품임대업	6	15	6	9	5	12	-	-
76210 스포츠및레크리에이션용품임대업	6	15	6	9	5	12	-	-
7622 음 반 및 비 디 오 물 임 대 업	1	4	3	1	1	4	-	-
76220 음 반 및 비 디 오 물 임 대 업	1	4	3	1	1	4	-	-
7629 기타개인및가정용품임대업	44	192	61	131	35	90	8	100
76291 서 적 임 대 업	13	42	25	17	12	38	1	4
76292 의 류 임 대 업	11	16	2	14	10	14	1	2
76299 그외기타개인및가정용품임대업	20	134	34	100	13	38	6	94
763 산 업 용 기 계 및 장 비 임 대 업	31	205	181	24	20	52	11	153
7631 건설및토목공사용기계·장비임대업	9	104	94	10	5	22	4	82
76310 건설및토목공사용기계·장비임대업	9	104	94	10	5	22	4	82
7632 컴퓨터및사무용기계·장비임대업	17	83	71	12	11	23	6	60

2. Summary Tables by Industrial Sub-classes

(By Type of Legal Organizations & Establishments)

Unit : Each, Person

Type of Legal Organizations				사업체구분별 Type of Establishments						산업분류
회사외법인 Non-business Corp.		비 법 인 Unincorporated Assn.		단독 Single-Unit Establishment		본사, 본점 Head Office		공장, 지사 Factory, Branch		Industrial
사업체수 Estab.	종사자수 Workers	사업체수 Estab.	종사자수 Workers	사업체수 Estab.	종사자수 Workers	사업체수 Estab.	종사자수 Workers	사업체수 Estab.	종사자수 Workers	Classification
-	-	-	-	6	1,496	-	-	-	-	75122
2	5	-	-	17	48	1	4	4	27	752
1	2	-	-	16	45	1	4	4	27	7521
1	2	-	-	16	45	1	4	4	27	75210
1	3	-	-	1	3	-	-	-	-	7529
1	3	-	-	1	3	-	-	-	-	75290
-	-	-	-	4	60	1	141	1	35	753
-	-	-	-	4	60	1	141	-	-	7531
-	-	-	-	4	60	1	141	-	-	75310
-	-	-	-	-	-	-	-	1	35	7532
-	-	-	-	-	-	-	-	1	35	75320
4	24	2	13	91	406	4	125	11	1,252	759
-	-	1	1	52	98	-	-	2	6	7591
-	-	-	-	1	1	-	-	-	-	75911
-	-	-	-	45	80	-	-	2	6	75912
-	-	1	1	6	17	-	-	-	-	75919
4	24	1	12	39	308	4	125	9	1,246	7599
-	-	-	-	3	7	-	-	8	1,244	75991
4	24	1	12	15	71	1	6	-	-	75992
-	-	-	-	1	63	1	94	-	-	75993
-	-	-	-	5	11	1	14	-	-	75994
-	-	-	-	15	156	1	11	1	2	75999
1	3	1	2	78	308	2	35	9	97	76
-	-	-	-	2	6	1	1	4	17	761
-	-	-	-	2	6	1	1	4	17	7611
-	-	-	-	2	6	1	1	4	17	76110
1	3	1	2	46	131	-	-	5	80	762
1	3	-	-	5	12	-	-	1	3	7621
1	3	-	-	5	12	-	-	1	3	76210
-	-	-	-	1	4	-	-	-	-	7622
-	-	-	-	1	4	-	-	-	-	76220
-	-	1	2	40	115	-	-	4	77	7629
-	-	-	-	13	42	-	-	-	-	76291
-	-	-	-	11	16	-	-	-	-	76292
-	-	1	2	16	57	-	-	4	77	76299
-	-	-	-	30	171	1	34	-	-	763
-	-	-	-	9	104	-	-	-	-	7631
-	-	-	-	9	104	-	-	-	-	76310
-	-	-	-	16	49	1	34	-	-	7632

2. 산업세세분류별 총괄

(조직형태별, 사업체구분별)

단위 : 개, 명

산업분류 Industrial Classification	사업체수 Establish-ments	합 계 Total			조 직 형 태 별			
		종사자수 Workers			개인 Individual Proprietorship		회사법인 Incorporated Company	
		계 Sum	남 자 Male	여 자 Female	사업체수 Estab.	종사자수 Workers	사업체수 Estab.	종사자수 Workers
76320 컴퓨터및사무용기계·장비임대업	17	83	71	12	11	23	6	60
7639 기타산업용기계및장비임대업	5	18	16	2	4	7	1	11
76390 기타산업용기계및장비임대업	5	18	16	2	4	7	1	11
O 공공행정,국방및사회보장행정	43	3,792	2,186	1,606	-	-	-	-
84 공공행정,국방및사회보장행정	43	3,792	2,186	1,606	-	-	-	-
841 입 법 및 일 반 정 부 행 정	22	2,452	1,217	1,235	-	-	-	-
8411 일 반 공 공 행 정	22	2,452	1,217	1,235	-	-	-	-
84111 입 법 기 관	1	45	20	25	-	-	-	-
84113 지 방 행 정 집 행 기 관	17	1,686	830	856	-	-	-	-
84119 기 타 일 반 공 공 행 정	4	721	367	354	-	-	-	-
842 사 회 및 산 업 정 책 행 정	2	195	80	115	-	-	-	-
8421 사 회 서 비 스 관 리 행 정	2	195	80	115	-	-	-	-
84211 교 육 행 정	1	160	52	108	-	-	-	-
84213 환 경 행 정	1	35	28	7	-	-	-	-
844 사 법 및 공 공 질 서 행 정	19	1,145	889	256	-	-	-	-
8440 사 법 및 공 공 질 서 행 정	19	1,145	889	256	-	-	-	-
84404 경 찰	14	788	570	218	-	-	-	-
84405 소 방 서	5	357	319	38	-	-	-	-
P 교 육 서 비 스 업	1,264	14,114	6,050	8,064	966	2,644	145	2,128
85 교 육 서 비 스 업	1,264	14,114	6,050	8,064	966	2,644	145	2,128
851 초 등 교 육 기 관	52	2,142	342	1,800	11	155	-	-
8511 유 아 교 육 기 관	31	469	63	406	11	155	-	-
85110 유 아 교 육 기 관	31	469	63	406	11	155	-	-
8512 초 등 학 교	21	1,673	279	1,394	-	-	-	-
85120 초 등 학 교	21	1,673	279	1,394	-	-	-	-
852 중 등 교 육 기 관	25	1,753	675	1,078	-	-	-	-
8521 일 반 중 등 교 육 기 관	23	1,534	536	998	-	-	-	-
85211 중 학 교	16	994	294	700	-	-	-	-
85212 일 반 고 등 학 교	7	540	242	298	-	-	-	-
8522 특 성 화 고 등 학 교	2	219	139	80	-	-	-	-
85221 상 업 및 정 보 산 업 특 성 화 고 등 학 교	1	25	19	6	-	-	-	-
85222 공 업 특 성 화 고 등 학 교	1	194	120	74	-	-	-	-
853 고 등 교 육 기 관	34	4,626	2,752	1,874	-	-	-	-
8530 고 등 교 육 기 관	34	4,626	2,752	1,874	-	-	-	-
85302 대 학 교	3	4,382	2,631	1,751	-	-	-	-
85303 대 학 원	31	244	121	123	-	-	-	-
854 특수학교,외국인학교및대안학교	2	111	36	75	-	-	-	-

2. Summary Tables by Industrial Sub-classes

(By Type of Legal Organizations & Establishments)

Unit : Each, Person

Type of Legal Organizations				사업체구분별 Type of Establishments						산업분류
회사외법인 Non-business Corp.		비 법 인 Unincorporated Assn.		단독 Single-Unit Establishment		본사, 본점 Head Office		공장, 지사 Factory, Branch		Industrial
사업체수 Estab.	종사자수 Workers	사업체수 Estab.	종사자수 Workers	사업체수 Estab.	종사자수 Workers	사업체수 Estab.	종사자수 Workers	사업체수 Estab.	종사자수 Workers	Classification
-	-	-	-	16	49	1	34	-	-	76320
-	-	-	-	5	18	-	-	-	-	7639
-	-	-	-	5	18	-	-	-	-	76390
43	3,792	-	-	43	3,792	-	-	-	-	O
43	3,792	-	-	43	3,792	-	-	-	-	84
22	2,452	-	-	22	2,452	-	-	-	-	841
22	2,452	-	-	22	2,452	-	-	-	-	8411
1	45	-	-	1	45	-	-	-	-	84111
17	1,686	-	-	17	1,686	-	-	-	-	84113
4	721	-	-	4	721	-	-	-	-	84119
2	195	-	-	2	195	-	-	-	-	842
2	195	-	-	2	195	-	-	-	-	8421
1	160	-	-	1	160	-	-	-	-	84211
1	35	-	-	1	35	-	-	-	-	84213
19	1,145	-	-	19	1,145	-	-	-	-	844
19	1,145	-	-	19	1,145	-	-	-	-	8440
14	788	-	-	14	788	-	-	-	-	84404
5	357	-	-	5	357	-	-	-	-	84405
127	9,109	26	233	1,104	6,560	19	4,523	141	3,031	P
127	9,109	26	233	1,104	6,560	19	4,523	141	3,031	85
33	1,914	8	73	45	1,901	-	-	7	241	851
12	241	8	73	25	329	-	-	6	140	8511
12	241	8	73	25	329	-	-	6	140	85110
21	1,673	-	-	20	1,572	-	-	1	101	8512
21	1,673	-	-	20	1,572	-	-	1	101	85120
25	1,753	-	-	18	1,243	-	-	7	510	852
23	1,534	-	-	16	1,024	-	-	7	510	8521
16	994	-	-	12	744	-	-	4	250	85211
7	540	-	-	4	280	-	-	3	260	85212
2	219	-	-	2	219	-	-	-	-	8522
1	25	-	-	1	25	-	-	-	-	85221
1	194	-	-	1	194	-	-	-	-	85222
34	4,626	-	-	-	-	3	4,382	31	244	853
34	4,626	-	-	-	-	3	4,382	31	244	8530
3	4,382	-	-	-	-	3	4,382	-	-	85302
31	244	-	-	-	-	-	-	31	244	85303
2	111	-	-	-	-	-	-	2	111	854

2. 산업세세분류별 총괄

(조직형태별, 사업체구분별)

단위 : 개, 명

산업분류 Industrial Classification					합 계 Total				조직형태별			
					사업체수 Establish- ments	종사자수 Workers			개인 Individual Proprietorship		회사법인 Incorporated Company	
						계 Sum	남 자 Male	여 자 Female	사업체수 Estab.	종사자수 Workers	사업체수 Estab.	종사자수 Workers
8541 특 수 학 교	85410 특 수 학 교				2	111	36	75	-	-	-	-
					2	111	36	75	-	-	-	-
855 일 반 교 습 학 원					441	1,849	751	1,098	378	993	59	828
8550 일 반 교 습 학 원					441	1,849	751	1,098	378	993	59	828
85501 일 반 교 과 학 원					407	1,463	642	821	366	956	37	479
85502 방 문 교 과 학 원					17	243	23	220	4	21	13	222
85503 온 라 인 교 육 학 원					17	143	86	57	8	16	9	127
856 기 타 교 육 기 관					690	3,576	1,465	2,111	569	1,484	82	1,291
8561 스포츠및레크리에이션교육기관					188	611	260	351	182	551	3	14
85611 태권도및무술교육기관					87	210	160	50	87	210	-	-
85612 기타스포츠교육기관					69	265	65	200	67	259	2	6
85613 레크리에이션교육기관					29	90	18	72	28	82	1	8
85614 청소년수련시설운영					3	46	17	29	-	-	-	-
8562 예 술 학 원					250	523	109	414	245	508	3	13
85621 음 악 학 원					141	270	51	219	139	267	1	2
85622 미 술 학 원					81	144	22	122	80	141	1	3
85629 기 타 예 술 학 원					28	109	36	73	26	100	1	8
8563 외국어학원및기타교습학원					114	1,254	610	644	61	214	53	1,040
85631 외 국 어 학 원					56	338	88	250	42	143	14	195
85632 기 타 교 습 학 원					58	916	522	394	19	71	39	845
8564 사 회 교 육 시 설					15	569	224	345	1	1	2	13
85640 사 회 교 육 시 설					15	569	224	345	1	1	2	13
8565 직 원 훈 련 기 관					6	39	20	19	1	6	2	6
85650 직 원 훈 련 기 관					6	39	20	19	1	6	2	6
8566 기 술 및 직 업 훈 련 학 원					67	327	155	172	49	132	8	52
85669 기 타 기 술 및 직 업 훈 련 학 원					67	327	155	172	49	132	8	52
8569 그 외 기 타 교 육 기 관					50	253	87	166	30	72	11	153
85691 컴 퓨 터 학 원					10	25	19	6	5	8	4	16
85699 그외기타분류안된교육기관					40	228	68	160	25	64	7	137
857 교 육 지 원 서 비 스 업					20	57	29	28	8	12	4	9
8570 교 육 지 원 서 비 스 업					20	57	29	28	8	12	4	9
85701 교 육 관 련 자 문 및 평 가 업					11	32	13	19	4	4	3	7
85709 기 타 교 육 지 원 서 비 스 업					9	25	16	9	4	8	1	2
Q 보건업및사회복지서비스업					1,021	13,956	2,852	11,104	754	4,900	5	185
86 보 건 업					597	7,575	1,869	5,706	580	3,118	2	71
861 병 원					12	4,556	1,128	3,428	6	446	-	-
8610 병 원					12	4,556	1,128	3,428	6	446	-	-
86101 병 중 환 자 처 리					2	3,914	991	2,923	-	-	-	-
86102 병 외 환 자 처 리					5	384	107	277	4	355	-	-
86104 한 방 요					1	38	7	31	1	38	-	-
86105 요 양 원					4	220	23	197	1	53	-	-

2. Summary Tables by Industrial Sub-classes

(By Type of Legal Organizations & Establishments)

Unit : Each, Person

Type of Legal Organizations				사업체구분별 Type of Establishments						산업분류	
회사외법인 Non-business Corp.		비 법 인 Unincorporated Assn.		단독 Single-Unit Establishment		본사, 본점 Head Office		공장, 지사 Factory, Branch		Industrial	
사업체수 Estab.	종사자수 Workers	사업체수 Estab.	종사자수 Workers	사업체수 Estab.	종사자수 Workers	사업체수 Estab.	종사자수 Workers	사업체수 Estab.	종사자수 Workers	Classification	
2	111	-	-	-	-	-	-	2	111	8541	85410
2	111	-	-	-	-	-	-	2	111	85410	
2	6	2	22	399	1,277	3	34	39	538	855	
2	6	2	22	399	1,277	3	34	39	538	8550	
2	6	2	22	384	1,222	-	-	23	241	85501	
-	-	-	-	4	21	2	18	11	204	85502	
-	-	-	-	11	34	1	16	5	93	85503	
24	669	15	132	627	2,093	10	103	53	1,380	856	
2	35	1	11	185	596	-	-	3	15	8561	
-	-	-	-	87	210	-	-	-	-	85611	
-	-	-	-	67	259	-	-	2	6	85612	
-	-	-	-	29	90	-	-	-	-	85613	
2	35	1	11	2	37	-	-	1	9	85614	
-	-	2	2	249	521	-	-	1	2	8562	
-	-	1	1	140	268	-	-	1	2	85621	
-	-	-	-	81	144	-	-	-	-	85622	
-	-	1	1	28	109	-	-	-	-	85629	
-	-	-	-	72	344	6	58	36	852	8563	
-	-	-	-	47	230	1	15	8	93	85631	
-	-	-	-	25	114	5	43	28	759	85632	
5	448	7	107	12	128	-	-	3	441	8564	
5	448	7	107	12	128	-	-	3	441	85640	
2	25	1	2	5	22	1	17	-	-	8565	
2	25	1	2	5	22	1	17	-	-	85650	
10	143	-	-	62	271	1	5	4	51	8566	
10	143	-	-	62	271	1	5	4	51	85669	
5	18	4	10	42	211	2	23	6	19	8569	
1	1	-	-	5	8	-	-	5	17	85691	
4	17	4	10	37	203	2	23	1	2	85699	
7	30	1	6	15	46	3	4	2	7	857	
7	30	1	6	15	46	3	4	2	7	8570	
4	21	-	-	9	30	2	2	-	-	85701	
3	9	1	6	6	16	1	2	2	7	85709	
95	6,250	167	2,621	947	10,217	11	426	63	3,313	Q	
14	4,380	1	6	588	5,561	1	29	8	1,985	86	
5	4,104	1	6	9	2,582	1	29	2	1,945	861	
5	4,104	1	6	9	2,582	1	29	2	1,945	8610	
2	3,914	-	-	1	2,050	-	-	1	1,864	86101	
1	29	-	-	4	355	1	29	-	-	86102	
-	-	-	-	1	38	-	-	-	-	86104	
2	161	1	6	3	139	-	-	1	81	86105	

2. 산업세세분류별 총괄

(조직형태별, 사업체구분별)

단위 : 개, 명

산업분류 Industrial Classification	사업체수 Establish- ments	합 계 Total			조 직 형 태 별			
		종사자수 Workers			개인 Individual Proprietorship		회사법인 Incorporated Company	
		계 Sum	남 자 Male	여 자 Female	사업체수 Estab.	종사자수 Workers	사업체수 Estab.	종사자수 Workers
862 의 원	556	2,601	644	1,957	551	2,558	-	-
8620 의 원	556	2,601	644	1,957	551	2,558	-	-
86201 일 반 의 원	252	1,311	355	956	250	1,281	-	-
86202 치 과 의 원	170	811	157	654	169	806	-	-
86203 한 의 원	131	464	129	335	130	460	-	-
86204 방사선진단및병리검사의원	3	15	3	12	2	11	-	-
863 공 중 보 건 의 료 업	2	215	37	178	-	-	-	-
8630 공 중 보 건 의 료 업	2	215	37	178	-	-	-	-
86300 공 중 보 건 의 료 업	2	215	37	178	-	-	-	-
869 기 타 보 건 업	27	203	60	143	23	114	2	71
8690 기 타 보 건 업	27	203	60	143	23	114	2	71
86901 영 불 룬 스 서 비 스 업	1	70	40	30	-	-	1	70
86902 유 사 의 료 업	24	115	20	95	23	114	1	1
86909 그 외 기 타 보 건 업	2	18	-	18	-	-	-	-
87 사 회 복 지 서 비 스 업	424	6,381	983	5,398	174	1,782	3	114
871 거 주 복 지 시 설 운 영 업	20	437	41	396	-	-	1	12
8711 노 인 거 주 복 지 시 설 운 영 업	11	293	20	273	-	-	1	12
87111 노 인 요 양 복 지 시 설 운 영 업	11	293	20	273	-	-	1	12
8712 심 신 장 애 인 거 주 복 지 시 설 운 영 업	4	32	10	22	-	-	-	-
87121 신 체 부 자 유 자 거 주 복 지 시 설 운 영 업	4	32	10	22	-	-	-	-
8713 기 타 거 주 복 지 시 설 운 영 업	5	112	11	101	-	-	-	-
87131 아 동 및 부 녀 자 거 주 복 지 시 설 운 영 업	5	112	11	101	-	-	-	-
872 비 거 주 복 지 시 설 운 영 업	404	5,944	942	5,002	174	1,782	2	102
8721 보 육 시 설 운 영 업	212	1,987	59	1,928	135	1,033	-	-
87210 보 육 시 설 운 영 업	212	1,987	59	1,928	135	1,033	-	-
8729 기 타 비 거 주 복 지 서 비 스 업	192	3,957	883	3,074	39	749	2	102
87291 직 업 재 활 원 운 영 업	7	499	170	329	-	-	-	-
87292 종 합 복 지 관 운 영 업	28	546	165	381	1	2	-	-
87293 방 문 복 지 서 비 스 제 공 업	71	1,913	184	1,729	27	693	1	101
87294 사 회 복 지 상 담 서 비 스 제 공 업	25	154	22	132	8	42	1	1
87299 그 외 기 타 비 거 주 복 지 서 비 스 업	61	845	342	503	3	12	-	-
R 예술,스포츠및여가관련서비스업	810	3,024	1,648	1,376	730	1,751	43	264
90 창작,예술및여가관련서비스업	184	656	326	330	136	351	24	125
901 창 작 및 예 술 관 련 서 비 스 업	36	170	84	86	22	33	10	61
9012 공 연 단 체	8	15	7	8	5	5	2	9
90121 연 극 단 체	3	8	7	1	2	2	1	6
90122 무 용 및 음 악 단 체	5	7	-	7	3	3	1	3
9013 자 영 예 술 가	3	11	9	2	2	4	-	-
90132 비 공 연 예 술 가	3	11	9	2	2	4	-	-

2. Summary Tables by Industrial Sub-classes

(By Type of Legal Organizations & Establishments)

Unit : Each, Person

Type of Legal Organizations				사업체구분별 Type of Establishments						산업분류	
회사외법인 Non-business Corp.		비 법 인 Unincorporated Assn.		단독 Single-Unit Establishment		본사, 본점 Head Office		공장, 지사 Factory, Branch			
사업체수 Estab.	종사자수 Workers	사업체수 Estab.	종사자수 Workers	사업체수 Estab.	종사자수 Workers	사업체수 Estab.	종사자수 Workers	사업체수 Estab.	종사자수 Workers	Classification	
5	43	-	-	552	2,579	-	-	4	22	862	
5	43	-	-	552	2,579	-	-	4	22	8620	
2	30	-	-	251	1,302	-	-	1	9	86201	
1	5	-	-	169	806	-	-	1	5	86202	
1	4	-	-	130	460	-	-	1	4	86203	
1	4	-	-	2	11	-	-	1	4	86204	
2	215	-	-	2	215	-	-	-	-	863	
2	215	-	-	2	215	-	-	-	-	8630	
2	215	-	-	2	215	-	-	-	-	86300	
2	18	-	-	25	185	-	-	2	18	869	
2	18	-	-	25	185	-	-	2	18	8690	
-	-	-	-	1	70	-	-	-	-	86901	
-	-	-	-	24	115	-	-	-	-	86902	
2	18	-	-	-	-	-	-	2	18	86909	
81	1,870	166	2,615	359	4,656	10	397	55	1,328	87	
15	393	4	32	6	73	3	137	11	227	871	
6	249	4	32	5	44	1	114	5	135	8711	
6	249	4	32	5	44	1	114	5	135	87111	
4	32	-	-	-	-	1	2	3	30	8712	
4	32	-	-	-	-	1	2	3	30	87121	
5	112	-	-	1	29	1	21	3	62	8713	
5	112	-	-	1	29	1	21	3	62	87131	
66	1,477	162	2,583	353	4,583	7	260	44	1,101	872	
2	18	75	936	211	1,979	-	-	1	8	8721	
2	18	75	936	211	1,979	-	-	1	8	87210	
64	1,459	87	1,647	142	2,604	7	260	43	1,093	8729	
4	263	3	236	3	236	-	-	4	263	87291	
7	190	20	354	21	356	-	-	7	190	87292	
12	336	31	783	60	1,567	1	101	10	245	87293	
9	57	7	54	20	125	-	-	5	29	87294	
32	613	26	220	38	320	6	159	17	366	87299	
23	959	14	50	777	2,461	4	92	29	471	R	
11	145	13	35	166	491	3	87	15	78	90	
2	68	2	8	34	98	2	72	-	-	901	
-	-	1	1	8	15	-	-	-	-	9012	
-	-	-	-	3	8	-	-	-	-	90121	
-	-	1	1	5	7	-	-	-	-	90122	
-	-	1	7	3	11	-	-	-	-	9013	
-	-	1	7	3	11	-	-	-	-	90132	

2. 산업세세분류별 총괄

(조직형태별, 사업체구분별)

단위 : 개, 명

산업분류 Industrial Classification	사업체수 Establish-ments	합 계 Total			조직형태별			
		종사자수 Workers			개인 Individual Proprietorship		회사법인 Incorporated Company	
		계 Sum	남 자 Male	여 자 Female	사업체수 Estab.	종사자수 Workers	사업체수 Estab.	종사자수 Workers
9019 기타창작및예술관련서비스업	25	144	68	76	15	24	8	52
90191 공연기획업	13	124	55	69	7	13	4	43
90199 그외기타창작및예술관련서비스업	12	20	13	7	8	11	4	9
902 도서관, 사적지및유사여가관련서비스업	148	486	242	244	114	318	14	64
9021 도서관, 기록보존소및독서실운영업	143	461	225	236	112	311	12	47
90211 도서관및기록보존소운영업	14	84	25	59	2	2	-	-
90212 독서실운영업	129	377	200	177	110	309	12	47
9022 박물관및사적지관리운영업	5	25	17	8	2	7	2	17
90221 박물관운영업	3	18	14	4	1	1	2	17
90222 사적지관리운영업	2	7	3	4	1	6	-	-
91 스포츠및오락관련서비스업	626	2,368	1,322	1,046	594	1,400	19	139
911 스포츠서비스업	235	1,108	640	468	211	549	14	98
9113 기타스포츠시설운영업	232	1,089	631	458	211	549	13	96
91131 종합스포츠시설운영업	7	436	221	215	2	16	-	-
91132 체력단련시설운영업	90	334	198	136	78	249	10	75
91133 수영장운영업	2	27	19	8	1	13	-	-
91134 볼링장운영업	3	17	9	8	1	5	2	12
91135 당구장운영업	71	128	93	35	71	128	-	-
91136 골프연습장운영업	34	104	65	39	33	95	1	9
91139 그외기타스포츠시설운영업	25	43	26	17	25	43	-	-
9119 기타스포츠서비스업	3	19	9	10	-	-	1	2
91199 그외기타스포츠서비스업	3	19	9	10	-	-	1	2
912 유원지및기타오락관련서비스업	391	1,260	682	578	383	851	5	41
9122 오락장운영업	347	830	419	411	341	787	5	41
91221 전자게임장운영업	10	32	17	15	10	32	-	-
91222 컴퓨터게임방운영업	82	349	213	136	79	318	3	31
91223 노래연습장운영업	200	297	110	187	200	297	-	-
91229 기타오락장운영업	55	152	79	73	52	140	2	10
9123 수상오락서비스업	1	1	1	-	1	1	-	-
91231 낚시장운영업	1	1	1	-	1	1	-	-
9124 사행시설관리및운영업	30	52	25	27	30	52	-	-
91241 복권발행및판매업	29	51	24	27	29	51	-	-
91249 기타사행시설관리및운영업	1	1	1	-	1	1	-	-
9129 그외기타오락관련서비스업	13	377	237	140	11	11	-	-
91292 체육공원및유사공원운영업	1	340	212	128	-	-	-	-
91293 기원운영업	10	10	9	1	10	10	-	-
91299 그외기타분류안된오락관련서비스업	2	27	16	11	1	1	-	-
S 협회및단체,수리및기타개인서비스업	2,310	5,335	2,634	2,701	1,766	2,987	22	447
94 협회및단체	514	1,768	1,119	649	-	-	-	-
941 산업및전문가단체	35	350	227	123	-	-	-	-
9411 산업단체	19	179	142	37	-	-	-	-

2. Summary Tables by Industrial Sub-classes

(By Type of Legal Organizations & Establishments)

Unit : Each, Person

Type of Legal Organizations				사업체구분별 Type of Establishments						산업분류	
회사외법인 Non-business Corp.		비 법 인 Unincorporated Assn.		단독 Single-Unit Establishment		본사, 본점 Head Office		공장, 지사 Factory, Branch			
사업체수 Estab.	종사자수 Workers	사업체수 Estab.	종사자수 Workers	사업체수 Estab.	종사자수 Workers	사업체수 Estab.	종사자수 Workers	사업체수 Estab.	종사자수 Workers	Classification	
2	68	-	-	23	72	2	72	-	-	9019	
2	68	-	-	12	57	1	67	-	-	90191	
-	-	-	-	11	15	1	5	-	-	90199	
9	77	11	27	132	393	1	15	15	78	902	
8	76	11	27	129	385	1	15	13	61	9021	
7	74	5	8	8	43	-	-	6	41	90211	
1	2	6	19	121	342	1	15	7	20	90212	
1	1	-	-	3	8	-	-	2	17	9022	
-	-	-	-	2	2	-	-	1	16	90221	
1	1	-	-	1	6	-	-	1	1	90222	
12	814	1	15	611	1,970	1	5	14	393	91	
9	446	1	15	225	748	1	5	9	355	911	
8	444	-	-	222	729	1	5	9	355	9113	
5	420	-	-	3	124	-	-	4	312	91131	
2	10	-	-	85	300	1	5	4	29	91132	
1	14	-	-	1	13	-	-	1	14	91133	
-	-	-	-	3	17	-	-	-	-	91134	
-	-	-	-	71	128	-	-	-	-	91135	
-	-	-	-	34	104	-	-	-	-	91136	
-	-	-	-	25	43	-	-	-	-	91139	
1	2	1	15	3	19	-	-	-	-	9119	
1	2	1	15	3	19	-	-	-	-	91199	
3	368	-	-	386	1,222	-	-	5	38	912	
1	2	-	-	342	792	-	-	5	38	9122	
-	-	-	-	10	32	-	-	-	-	91221	
-	-	-	-	80	323	-	-	2	26	91222	
-	-	-	-	200	297	-	-	-	-	91223	
1	2	-	-	52	140	-	-	3	12	91229	
-	-	-	-	1	1	-	-	-	-	9123	
-	-	-	-	1	1	-	-	-	-	91231	
-	-	-	-	30	52	-	-	-	-	9124	
-	-	-	-	29	51	-	-	-	-	91241	
-	-	-	-	1	1	-	-	-	-	91249	
2	366	-	-	13	377	-	-	-	-	9129	
1	340	-	-	1	340	-	-	-	-	91292	
-	-	-	-	10	10	-	-	-	-	91293	
1	26	-	-	2	27	-	-	-	-	91299	
113	825	409	1,076	2,240	4,548	15	214	55	573	S	
107	696	407	1,072	457	1,325	14	203	43	240	94	
23	324	12	26	23	155	4	133	8	62	941	
15	165	4	14	11	46	3	116	5	17	9411	

2. 산업세세분류별 총괄

(조직형태별, 사업체구분별)

단위 : 개, 명

산업분류 Industrial Classification					합 계 Total				조직형태별			
					사업체수 Establish- ments	종사자수 Workers			개인 Individual Proprietorship		회사법인 Incorporated Company	
						계 Sum	남 자 Male	여 자 Female	사업체수 Estab.	종사자수 Workers	사업체수 Estab.	종사자수 Workers
94110	산	업	단	체	19	179	142	37	-	-	-	-
9412	전문가	단	체		16	171	85	86	-	-	-	-
94120	전문가	단	체		16	171	85	86	-	-	-	-
942	노동	조합			10	45	40	5	-	-	-	-
9420	노동	조합			10	45	40	5	-	-	-	-
94200	노동	조합			10	45	40	5	-	-	-	-
949	기타	협회	및	단체	469	1,373	852	521	-	-	-	-
9491	종교	단	체		371	1,074	696	378	-	-	-	-
94911	종교	단	체		39	96	45	51	-	-	-	-
94912	기독교	단	체		318	874	607	267	-	-	-	-
94913	천주교	단	체		7	66	28	38	-	-	-	-
94914	민족종교	단	체		2	29	13	16	-	-	-	-
94919	기타종교	단	체		5	9	3	6	-	-	-	-
9492	정치	단	체		2	3	3	-	-	-	-	-
94920	정치	단	체		2	3	3	-	-	-	-	-
9493	시민운동	단	체		8	24	14	10	-	-	-	-
94931	환경운동	단	체		1	2	1	1	-	-	-	-
94939	기타시민운동	단	체		7	22	13	9	-	-	-	-
9499	그외기타	협회	및	단체	88	272	139	133	-	-	-	-
94990	그외기타	협회	및	단체	88	272	139	133	-	-	-	-
95	개인 및 소비용품수리업				354	879	662	217	341	518	12	360
951	컴퓨터및통신장비수리업				34	87	68	19	29	41	5	46
9511	컴퓨터및주변기기수리업				24	62	55	7	22	34	2	28
95110	컴퓨터및주변기기수리업				24	62	55	7	22	34	2	28
9512	통신장비수리업				10	25	13	12	7	7	3	18
95120	통신장비수리업				10	25	13	12	7	7	3	18
952	자동차및모터사이클수리업				101	435	385	50	98	203	3	232
9521	자동차수리및세차업				85	416	370	46	82	184	3	232
95211	자동차종합수리업				6	232	213	19	5	14	1	218
95212	자동차전문수리업				75	177	150	27	73	163	2	14
95213	자동차세차업				4	7	7	-	4	7	-	-
9522	모터사이클수리업				16	19	15	4	16	19	-	-
95220	모터사이클수리업				16	19	15	4	16	19	-	-
953	개인 및 가정용품수리업				219	357	209	148	214	274	4	82
9531	가전제품수리업				25	104	85	19	22	34	2	69
95310	가전제품수리업				25	104	85	19	22	34	2	69
9539	기타개인및가정용품수리업				194	253	124	129	192	240	2	13
95391	의복및기타가정용직물제품수리업				128	169	53	116	127	162	1	7
95392	가죽, 가방및신발수리업				24	27	22	5	24	27	-	-

2. Summary Tables by Industrial Sub-classes

(By Type of Legal Organizations & Establishments)

Unit : Each, Person

Type of Legal Organizations				사업체구분별 Type of Establishments						산업분류
회사외법인 Non-business Corp.		비 법 인 Unincorporated Assn.		단독 Single-Unit Establishment		본사, 본점 Head Office		공장, 지사 Factory, Branch		Industrial
사업체수 Estab.	종사자수 Workers	사업체수 Estab.	종사자수 Workers	사업체수 Estab.	종사자수 Workers	사업체수 Estab.	종사자수 Workers	사업체수 Estab.	종사자수 Workers	Classification
15	165	4	14	11	46	3	116	5	17	94110
8	159	8	12	12	109	1	17	3	45	9412
8	159	8	12	12	109	1	17	3	45	94120
-	-	10	45	10	45	-	-	-	-	942
-	-	10	45	10	45	-	-	-	-	9420
-	-	10	45	10	45	-	-	-	-	94200
84	372	385	1,001	424	1,125	10	70	35	178	949
41	194	330	880	346	927	4	24	21	123	9491
7	20	32	76	35	83	-	-	4	13	94911
21	71	297	803	310	843	1	2	7	29	94912
7	66	-	-	-	-	1	9	6	57	94913
2	29	-	-	-	-	1	9	1	20	94914
4	8	1	1	1	1	1	4	3	4	94919
-	-	2	3	2	3	-	-	-	-	9492
-	-	2	3	2	3	-	-	-	-	94920
4	16	4	8	6	11	1	11	1	2	9493
1	2	-	-	1	2	-	-	-	-	94931
3	14	4	8	5	9	1	11	1	2	94939
39	162	49	110	70	184	5	35	13	53	9499
39	162	49	110	70	184	5	35	13	53	94990
1	1	-	-	347	573	1	11	6	295	95
-	-	-	-	30	68	1	11	3	8	951
-	-	-	-	23	61	-	-	1	1	9511
-	-	-	-	23	61	-	-	1	1	95110
-	-	-	-	7	7	1	11	2	7	9512
-	-	-	-	7	7	1	11	2	7	95120
-	-	-	-	100	217	-	-	1	218	952
-	-	-	-	84	198	-	-	1	218	9521
-	-	-	-	5	14	-	-	1	218	95211
-	-	-	-	75	177	-	-	-	-	95212
-	-	-	-	4	7	-	-	-	-	95213
-	-	-	-	16	19	-	-	-	-	9522
-	-	-	-	16	19	-	-	-	-	95220
1	1	-	-	217	288	-	-	2	69	953
1	1	-	-	23	35	-	-	2	69	9531
1	1	-	-	23	35	-	-	2	69	95310
-	-	-	-	194	253	-	-	-	-	9539
-	-	-	-	128	169	-	-	-	-	95391
-	-	-	-	24	27	-	-	-	-	95392

2. 산업세세분류별 총괄

(조직형태별, 사업체구분별)

단위 : 개, 명

산업분류 Industrial Classification	합 계 Total				조직형태별			
	사업체수 Establish- ments	종사자수 Workers			개인 Individual Proprietorship		회사법인 Incorporated Company	
		계 Sum	남 자 Male	여 자 Female	사업체수 Estab.	종사자수 Workers	사업체수 Estab.	종사자수 Workers
95393 시계, 귀금속및악기수리업	3	3	3	-	3	3	-	-
95399 그외기타개인및가정용품수리업	39	54	46	8	38	48	1	6
96 기타개인서비스업	1,442	2,688	853	1,835	1,425	2,469	10	87
961 미용, 욕탕및유사서비스업	1,091	1,850	438	1,412	1,085	1,793	6	57
9611 이 용 및 미 용 업	980	1,549	319	1,230	978	1,539	2	10
96111 이 용 업	81	90	80	10	81	90	-	-
96112 두 발 미 용 업	651	1,105	217	888	650	1,098	1	7
96113 피 부 미 용 업	142	206	18	188	141	203	1	3
96119 기 타 미 용 업	106	148	4	144	106	148	-	-
9612 욕탕, 마사지및기타신체관리서비스업	111	301	119	182	107	254	4	47
96121 욕 탕 업	31	139	60	79	30	105	1	34
96122 마 사 지 업	66	129	44	85	65	125	1	4
96129 체형등기타신체관리서비스업	14	33	15	18	12	24	2	9
969 그 외 기 타 개 인 서 비 스 업	351	838	415	423	340	676	4	30
9691 세 택 업	250	401	218	183	249	399	1	2
96912 가 정 용 세 택 업	250	401	218	183	249	399	1	2
9692 장례식장및관련서비스업	7	137	106	31	3	12	-	-
96921 장례식장및장의관련서비스업	5	32	23	9	3	12	-	-
96922 화장터운영, 묘지분양및관리업	2	105	83	22	-	-	-	-
9699 그외기타분류안된개인서비스업	94	300	91	209	88	265	3	28
96991 예 식 장 업	4	85	38	47	2	59	2	26
96992 점 술 및 유 사 서 비 스 업	56	67	29	38	53	60	-	-
96993 개인간병및유사서비스업	8	101	1	100	7	99	1	2
96994 결혼상담및준비서비스업	3	5	2	3	3	5	-	-
96995 애완동물장묘및보호서비스업	13	21	5	16	13	21	-	-
96999 그외기타달리분류되지않은개인서비스업	10	21	16	5	10	21	-	-

2. Summary Tables by Industrial Sub-classes

(By Type of Legal Organizations & Establishments)

Unit : Each, Person

Type of Legal Organizations				사업체구분별 Type of Establishments						산업분류	
회사외법인 Non-business Corp.		비 법 인 Unincorporated Assn.		단독 Single-Unit Establishment		본사, 본점 Head Office		공장, 지사 Factory, Branch			
사업체수 Estab.	종사자수 Workers	사업체수 Estab.	종사자수 Workers	사업체수 Estab.	종사자수 Workers	사업체수 Estab.	종사자수 Workers	사업체수 Estab.	종사자수 Workers	Classification	
-	-	-	-	3	3	-	-	-	-	95393	
-	-	-	-	39	54	-	-	-	-	95399	
5	128	2	4	1,436	2,650	-	-	6	38	96	
-	-	-	-	1,088	1,834	-	-	3	16	961	
-	-	-	-	979	1,542	-	-	1	7	9611	
-	-	-	-	81	90	-	-	-	-	96111	
-	-	-	-	650	1,098	-	-	1	7	96112	
-	-	-	-	142	206	-	-	-	-	96113	
-	-	-	-	106	148	-	-	-	-	96119	
-	-	-	-	109	292	-	-	2	9	9612	
-	-	-	-	31	139	-	-	-	-	96121	
-	-	-	-	66	129	-	-	-	-	96122	
-	-	-	-	12	24	-	-	2	9	96129	
5	128	2	4	348	816	-	-	3	22	969	
-	-	-	-	249	399	-	-	1	2	9691	
-	-	-	-	249	399	-	-	1	2	96912	
4	125	-	-	6	132	-	-	1	5	9692	
2	20	-	-	4	27	-	-	1	5	96921	
2	105	-	-	2	105	-	-	-	-	96922	
1	3	2	4	93	285	-	-	1	15	9699	
-	-	-	-	3	70	-	-	1	15	96991	
1	3	2	4	56	67	-	-	-	-	96992	
-	-	-	-	8	101	-	-	-	-	96993	
-	-	-	-	3	5	-	-	-	-	96994	
-	-	-	-	13	21	-	-	-	-	96995	
-	-	-	-	10	21	-	-	-	-	96999	

2. 산업세세분류별 총괄

(종사자규모별)

단위 : 개, 명

산 업 분 류 Industrial Classification	종사자규모별 Scale of Establishments							
	1 ~ 4 명		5 ~ 9 명		10 ~ 19 명		20 ~ 49 명	
	사업체수 Estab.	종사자수 Workers	사업체수 Estab.	종사자수 Workers	사업체수 Estab.	종사자수 Workers	사업체수 Estab.	종사자수 Workers
TT 전 산 업	16,083	28,825	2,355	14,640	781	10,158	338	9,972
C 제 조 업	511	1,023	66	410	8	119	7	211
10 식 료 품 제 조 업	218	420	10	63	1	12	1	26
101 도축, 육류가공및저장처리업	1	1	1	9	-	-	-	-
1012 육류가공및저장처리업	1	1	1	9	-	-	-	-
10121가금류가공및저장처리업	-	-	1	9	-	-	-	-
10129육류기타가공및저장처리업(가금류제외)	1	1	-	-	-	-	-	-
102 수산물가공및저장처리업	6	15	-	-	-	-	-	-
1021수산동물가공및저장처리업	6	15	-	-	-	-	-	-
10211수산동물훈제, 조리및유사조식품제조업	3	7	-	-	-	-	-	-
10212수산동물건조및염장품제조업	2	5	-	-	-	-	-	-
10213수산동물냉동품제조업	1	3	-	-	-	-	-	-
103 과일, 채소가공및저장처리업	43	92	4	25	-	-	-	-
1030과일, 채소가공및저장처리업	43	92	4	25	-	-	-	-
10301김치류제조업	16	27	1	6	-	-	-	-
10302과실및그외채소절임식품제조업	6	11	-	-	-	-	-	-
10309기타과일·채소가공및저장처리업	21	54	3	19	-	-	-	-
104 동물성및식물성유지제조업	14	24	-	-	-	-	-	-
1040동물성및식물성유지제조업	14	24	-	-	-	-	-	-
10402식물성유지제조업	14	24	-	-	-	-	-	-
106 곡물가공품, 전분및전분제품제조업	10	15	-	-	-	-	-	-
1061곡물가공품제조업	10	15	-	-	-	-	-	-
10612곡물제분업	4	6	-	-	-	-	-	-
10619기타곡물가공품제조업	6	9	-	-	-	-	-	-
107 기타식품제조업	143	271	5	29	1	12	1	26
1071떡, 빵 및 과자류제조업	76	155	3	18	-	-	1	26
10711떡류제조업	73	149	2	13	-	-	1	26
10712빵류제조업	2	3	1	5	-	-	-	-
10713과자류및코코아제품제조업	1	3	-	-	-	-	-	-
1073면류, 마카로니및유사식품제조업	1	1	-	-	1	12	-	-
10730면류, 마카로니및유사식품제조업	1	1	-	-	1	12	-	-
1074조미료및식품첨가물제조업	13	27	-	-	-	-	-	-
10742천연및혼합조제조미료제조업	11	22	-	-	-	-	-	-
10749기타식품첨가물제조업	2	5	-	-	-	-	-	-
1075도시락및식사용조리식품제조업	4	12	2	11	-	-	-	-
10751도시락류제조업	1	4	2	11	-	-	-	-
10759기타식사용가공처리조리식품제조업	3	8	-	-	-	-	-	-
1079기타식료품제조업	49	76	-	-	-	-	-	-
10791커피가공업	4	6	-	-	-	-	-	-

2. Summary Tables by Industrial Sub-classes

(By Scale of Establishments)

Unit : Each, Person

종사자규모별 Scale of Establishments										산업분류
50 ~ 99 명		100 ~ 299 명		300 ~ 499 명		500 ~ 999 명		1,000명 이상		
사업체수 Estab.	종사자수 Workers	사업체수 Estab.	종사자수 Workers	사업체수 Estab.	종사자수 Workers	사업체수 Estab.	종사자수 Workers	사업체수 Estab.	종사자수 Workers	Industrial Classification
142	10,039	67	10,296	11	4,100	9	6,001	7	12,128	TT
3	231	1	101	-	-	-	-	-	-	C
1	92	-	-	-	-	-	-	-	-	10
-	-	-	-	-	-	-	-	-	-	101
-	-	-	-	-	-	-	-	-	-	1012
-	-	-	-	-	-	-	-	-	-	10121
-	-	-	-	-	-	-	-	-	-	10129
-	-	-	-	-	-	-	-	-	-	102
-	-	-	-	-	-	-	-	-	-	1021
-	-	-	-	-	-	-	-	-	-	10211
-	-	-	-	-	-	-	-	-	-	10212
-	-	-	-	-	-	-	-	-	-	10213
-	-	-	-	-	-	-	-	-	-	103
-	-	-	-	-	-	-	-	-	-	1030
-	-	-	-	-	-	-	-	-	-	10301
-	-	-	-	-	-	-	-	-	-	10302
-	-	-	-	-	-	-	-	-	-	10309
-	-	-	-	-	-	-	-	-	-	104
-	-	-	-	-	-	-	-	-	-	1040
-	-	-	-	-	-	-	-	-	-	10402
-	-	-	-	-	-	-	-	-	-	106
-	-	-	-	-	-	-	-	-	-	1061
-	-	-	-	-	-	-	-	-	-	10612
-	-	-	-	-	-	-	-	-	-	10619
1	92	-	-	-	-	-	-	-	-	107
-	-	-	-	-	-	-	-	-	-	1071
-	-	-	-	-	-	-	-	-	-	10711
-	-	-	-	-	-	-	-	-	-	10712
-	-	-	-	-	-	-	-	-	-	10713
-	-	-	-	-	-	-	-	-	-	1073
-	-	-	-	-	-	-	-	-	-	10730
-	-	-	-	-	-	-	-	-	-	1074
-	-	-	-	-	-	-	-	-	-	10742
-	-	-	-	-	-	-	-	-	-	10749
-	-	-	-	-	-	-	-	-	-	1075
-	-	-	-	-	-	-	-	-	-	10751
-	-	-	-	-	-	-	-	-	-	10759
1	92	-	-	-	-	-	-	-	-	1079
-	-	-	-	-	-	-	-	-	-	10791

2. 산업세세분류별 총괄

(종사자규모별)

단위 : 개, 명

산 업 분 류 Industrial Classification		종사자규모별 Scale of Establishments							
		1 ~ 4 명		5 ~ 9 명		10 ~ 19 명		20 ~ 49 명	
		사업체수 Estab.	종사자수 Workers	사업체수 Estab.	종사자수 Workers	사업체수 Estab.	종사자수 Workers	사업체수 Estab.	종사자수 Workers
10792	차 류 가 공 업	1	1	-	-	-	-	-	-
10794	두 부 및 유 사 식 품 제 조 업	7	16	-	-	-	-	-	-
10795	인 삼 식 품 제 조 업	1	2	-	-	-	-	-	-
10796	건강보조용액화식품제조업	35	49	-	-	-	-	-	-
10797	건 강 기 능 식 품 제 조 업	1	2	-	-	-	-	-	-
108	동물용사료및조제식품제조업	1	2	-	-	-	-	-	-
1080	동물용사료및조제식품제조업	1	2	-	-	-	-	-	-
10801	배 합 사 료 제 조 업	1	2	-	-	-	-	-	-
13	섬유제품제조업;의복제외	28	57	6	37	-	-	-	-
131	방 적 및 가 공 사 제 조 업	1	3	-	-	-	-	-	-
1310	방 적 및 가 공 사 제 조 업	1	3	-	-	-	-	-	-
13104	연 사 및 가 공 사 제 조 업	1	3	-	-	-	-	-	-
132	직물직조및직물제품제조업	20	35	2	12	-	-	-	-
1322	직 물 제 품 제 조 업	20	35	2	12	-	-	-	-
13221	침 구 및 관 련 제 품 제 조 업	5	11	-	-	-	-	-	-
13222	자수제품및자수용재료제조업	3	5	-	-	-	-	-	-
13223	커 트 및 유 사 제 품 제 조 업	5	6	1	6	-	-	-	-
13224	천막, 텐트및유사제품제조업	6	9	-	-	-	-	-	-
13229	기 타 직 물 제 품 제 조 업	1	4	1	6	-	-	-	-
133	편 조 원 단 제 조 업	-	-	2	12	-	-	-	-
1330	편 조 원 단 제 조 업	-	-	2	12	-	-	-	-
13300	편 조 원 단 제 조 업	-	-	2	12	-	-	-	-
134	섬유제품염색, 정리및마무리가공업	5	13	2	13	-	-	-	-
1340	섬유제품염색, 정리및마무리가공업	5	13	2	13	-	-	-	-
13401	숨 및 실 염 색 가 공 업	1	2	-	-	-	-	-	-
13402	직물, 편조원단및의복류염색가공업	2	6	-	-	-	-	-	-
13403	날 염 가 공 업	1	3	2	13	-	-	-	-
13409	섬유제품기타정리및마무리가공업	1	2	-	-	-	-	-	-
139	기 타 섬 유 제 품 제 조 업	2	6	-	-	-	-	-	-
1399	그 외 기 타 섬 유 제 품 제 조 업	2	6	-	-	-	-	-	-
13999	그외기타분류안된섬유제품제조업	2	6	-	-	-	-	-	-
14	의복,의복액세서리및모피제품제조업	59	140	24	146	1	14	4	118
141	봉 제 의 복 제 조 업	42	97	15	89	1	14	3	71
1411	겉 옷 제 조 업	15	31	4	23	-	-	2	51
14111	남 자 용 겉 옷 제 조 업	5	8	1	6	-	-	-	-
14112	여 자 용 겉 옷 제 조 업	10	23	3	17	-	-	2	51
1412	속 옷 및 잠 옷 제 조 업	4	12	1	7	-	-	1	20
14120	속 옷 및 잠 옷 제 조 업	4	12	1	7	-	-	1	20
1413	한 복 제 조 업	6	8	-	-	-	-	-	-

2. Summary Tables by Industrial Sub-classes

(By Scale of Establishments)

Unit : Each, Person

종사자규모별 Scale of Establishments										산업분류
50 ~ 99 명		100 ~ 299 명		300 ~ 499 명		500 ~ 999 명		1,000명 이상		
사업체수 Estab.	종사자수 Workers	사업체수 Estab.	종사자수 Workers	사업체수 Estab.	종사자수 Workers	사업체수 Estab.	종사자수 Workers	사업체수 Estab.	종사자수 Workers	Industrial Classification
-	-	-	-	-	-	-	-	-	-	10792
-	-	-	-	-	-	-	-	-	-	10794
-	-	-	-	-	-	-	-	-	-	10795
-	-	-	-	-	-	-	-	-	-	10796
1	92	-	-	-	-	-	-	-	-	10797
-	-	-	-	-	-	-	-	-	-	108
-	-	-	-	-	-	-	-	-	-	1080
-	-	-	-	-	-	-	-	-	-	10801
-	-	-	-	-	-	-	-	-	-	13
-	-	-	-	-	-	-	-	-	-	131
-	-	-	-	-	-	-	-	-	-	1310
-	-	-	-	-	-	-	-	-	-	13104
-	-	-	-	-	-	-	-	-	-	132
-	-	-	-	-	-	-	-	-	-	1322
-	-	-	-	-	-	-	-	-	-	13221
-	-	-	-	-	-	-	-	-	-	13222
-	-	-	-	-	-	-	-	-	-	13223
-	-	-	-	-	-	-	-	-	-	13224
-	-	-	-	-	-	-	-	-	-	13229
-	-	-	-	-	-	-	-	-	-	133
-	-	-	-	-	-	-	-	-	-	1330
-	-	-	-	-	-	-	-	-	-	13300
-	-	-	-	-	-	-	-	-	-	134
-	-	-	-	-	-	-	-	-	-	1340
-	-	-	-	-	-	-	-	-	-	13401
-	-	-	-	-	-	-	-	-	-	13402
-	-	-	-	-	-	-	-	-	-	13403
-	-	-	-	-	-	-	-	-	-	13409
-	-	-	-	-	-	-	-	-	-	139
-	-	-	-	-	-	-	-	-	-	1399
-	-	-	-	-	-	-	-	-	-	13999
1	79	-	-	-	-	-	-	-	-	14
1	79	-	-	-	-	-	-	-	-	141
-	-	-	-	-	-	-	-	-	-	1411
-	-	-	-	-	-	-	-	-	-	14111
-	-	-	-	-	-	-	-	-	-	14112
1	79	-	-	-	-	-	-	-	-	1412
1	79	-	-	-	-	-	-	-	-	14120
-	-	-	-	-	-	-	-	-	-	1413

2. 산업세세분류별 총괄

(종사자규모별)

단위 : 개, 명

산 업 분 류 Industrial Classification	종사자규모별 Scale of Establishments							
	1 ~ 4 명		5 ~ 9 명		10 ~ 19 명		20 ~ 49 명	
	사업체수 Estab.	종사자수 Workers	사업체수 Estab.	종사자수 Workers	사업체수 Estab.	종사자수 Workers	사업체수 Estab.	종사자수 Workers
14130 한복제조업	6	8	-	-	-	-	-	-
1419 기타봉제의복제조업	17	46	10	59	1	14	-	-
14191 셔츠및블라우스제조업	6	16	6	35	-	-	-	-
14192 근무복,작업복및유사의복제조업	3	10	1	7	1	14	-	-
14194 유아용의복제조업	1	4	-	-	-	-	-	-
14199 그외기타봉제의복제조업	7	16	3	17	-	-	-	-
142 모피제품제조업	1	2	-	-	-	-	-	-
1420 모피제품제조업	1	2	-	-	-	-	-	-
14200 모피제품제조업	1	2	-	-	-	-	-	-
143 편조의복제조업	5	16	5	31	-	-	-	-
1430 편조의복제조업	5	16	5	31	-	-	-	-
14300 편조의복제조업	5	16	5	31	-	-	-	-
144 의복액세서리제조업	11	25	4	26	-	-	1	47
1441 편조의복액세서리제조업	4	7	1	6	-	-	-	-
14411 스타킹및기타양말제조업	2	3	-	-	-	-	-	-
14419 기타편조의복액세서리제조업	2	4	1	6	-	-	-	-
1449 기타의복액세서리제조업	7	18	3	20	-	-	1	47
14491 모자제조업	3	8	1	6	-	-	1	47
14499 그외기타의복액세서리제조업	4	10	2	14	-	-	-	-
15 가죽,가방및신발제조업	16	33	2	10	-	-	-	-
151 가죽,가방및유사제품제조업	10	20	2	10	-	-	-	-
1511 모피및가죽제조업	1	3	-	-	-	-	-	-
15110 모피및가죽제조업	1	3	-	-	-	-	-	-
1512 핸드백,가방및기타보호용케이스제조업	9	17	2	10	-	-	-	-
15121 핸드백및지갑제조업	6	14	1	5	-	-	-	-
15129 가방및기타보호용케이스제조업	3	3	1	5	-	-	-	-
152 신발및신발부분품제조업	6	13	-	-	-	-	-	-
1521 신발제조업	5	11	-	-	-	-	-	-
15211 구두제조업	4	8	-	-	-	-	-	-
15219 기타신발제조업	1	3	-	-	-	-	-	-
1522 신발부분품제조업	1	2	-	-	-	-	-	-
15220 신발부분품제조업	1	2	-	-	-	-	-	-
16 목재및나무제품제조업;가구제외	2	3	1	5	-	-	-	-
162 나무제품제조업	2	3	1	5	-	-	-	-
1622 건축용나무제품제조업	2	3	-	-	-	-	-	-
16221 목재문및관련제품제조업	2	3	-	-	-	-	-	-
1629 기타나무제품제조업	-	-	1	5	-	-	-	-
16292 장식용목제품제조업	-	-	1	5	-	-	-	-

2. Summary Tables by Industrial Sub-classes

(By Scale of Establishments)

Unit : Each, Person

종사자규모별 Scale of Establishments										산업분류
50 ~ 99 명		100 ~ 299 명		300 ~ 499 명		500 ~ 999 명		1,000명 이상		
사업체수 Estab.	종사자수 Workers	사업체수 Estab.	종사자수 Workers	사업체수 Estab.	종사자수 Workers	사업체수 Estab.	종사자수 Workers	사업체수 Estab.	종사자수 Workers	Industrial Classification
-	-	-	-	-	-	-	-	-	-	14130
-	-	-	-	-	-	-	-	-	-	1419
-	-	-	-	-	-	-	-	-	-	14191
-	-	-	-	-	-	-	-	-	-	14192
-	-	-	-	-	-	-	-	-	-	14194
-	-	-	-	-	-	-	-	-	-	14199
-	-	-	-	-	-	-	-	-	-	142
-	-	-	-	-	-	-	-	-	-	1420
-	-	-	-	-	-	-	-	-	-	14200
-	-	-	-	-	-	-	-	-	-	143
-	-	-	-	-	-	-	-	-	-	1430
-	-	-	-	-	-	-	-	-	-	14300
-	-	-	-	-	-	-	-	-	-	144
-	-	-	-	-	-	-	-	-	-	1441
-	-	-	-	-	-	-	-	-	-	14411
-	-	-	-	-	-	-	-	-	-	14419
-	-	-	-	-	-	-	-	-	-	1449
-	-	-	-	-	-	-	-	-	-	14491
-	-	-	-	-	-	-	-	-	-	14499
-	-	-	-	-	-	-	-	-	-	15
-	-	-	-	-	-	-	-	-	-	151
-	-	-	-	-	-	-	-	-	-	1511
-	-	-	-	-	-	-	-	-	-	15110
-	-	-	-	-	-	-	-	-	-	1512
-	-	-	-	-	-	-	-	-	-	15121
-	-	-	-	-	-	-	-	-	-	15129
-	-	-	-	-	-	-	-	-	-	152
-	-	-	-	-	-	-	-	-	-	1521
-	-	-	-	-	-	-	-	-	-	15211
-	-	-	-	-	-	-	-	-	-	15219
-	-	-	-	-	-	-	-	-	-	1522
-	-	-	-	-	-	-	-	-	-	15220
-	-	-	-	-	-	-	-	-	-	16
-	-	-	-	-	-	-	-	-	-	162
-	-	-	-	-	-	-	-	-	-	1622
-	-	-	-	-	-	-	-	-	-	16221
-	-	-	-	-	-	-	-	-	-	1629
-	-	-	-	-	-	-	-	-	-	16292

2. 산업세세분류별 총괄

(종사자규모별)

단위 : 개, 명

산 업 분 류 Industrial Classification	종사자규모별 Scale of Establishments							
	1 ~ 4 명		5 ~ 9 명		10 ~ 19 명		20 ~ 49 명	
	사업체수 Estab.	종사자수 Workers	사업체수 Estab.	종사자수 Workers	사업체수 Estab.	종사자수 Workers	사업체수 Estab.	종사자수 Workers
17 펄프,종이및종이제품제조업	3	6	1	6	1	18	—	—
172 골판지, 종이상자및종이용기제조업	2	5	—	—	—	—	—	—
1721 골판지및골판지가공제품제조업	1	2	—	—	—	—	—	—
17212 골판지상자및가공제품제조업	1	2	—	—	—	—	—	—
1722 종이포대, 판지상자및종이용기제조업	1	3	—	—	—	—	—	—
17222 판 지 상 자 및 용 기 제 조 업	1	3	—	—	—	—	—	—
179 기타종이및판지제품제조업	1	1	1	6	1	18	—	—
1790 기타종이및판지제품제조업	1	1	1	6	1	18	—	—
17901 문 구 용 종 이 제 품 제 조 업	1	1	—	—	1	18	—	—
17909 그외기타종이및판지제품제조업	—	—	1	6	—	—	—	—
18 인쇄및기록매체복제업	18	35	2	11	1	12	—	—
181 인쇄및인쇄관련산업	17	32	2	11	1	12	—	—
1811 인쇄업	13	19	2	11	1	12	—	—
18111 경 인 쇄 업	9	13	1	6	1	12	—	—
18112 스 크 린 인 쇄 업	2	4	—	—	—	—	—	—
18119 기 타 인 쇄 업	2	2	1	5	—	—	—	—
1812 인쇄관련산업	4	13	—	—	—	—	—	—
18122 제 책 업	3	11	—	—	—	—	—	—
18129 기 타 인 쇄 관 련 산 업	1	2	—	—	—	—	—	—
182 기록매체복제업	1	3	—	—	—	—	—	—
1820 기록매체복제업	1	3	—	—	—	—	—	—
18200 기 록 매 체 복 제 업	1	3	—	—	—	—	—	—
20 화학물질및화학제품제조업;의약품제조	5	12	—	—	1	18	1	27
202 합성고무및플라스틱물질제조업	—	—	—	—	—	—	1	27
2020 합성고무및플라스틱물질제조업	—	—	—	—	—	—	1	27
20201 합 성 고 무 제 조 업	—	—	—	—	—	—	1	27
204 기 타 화 학 제 품 제 조 업	5	12	—	—	1	18	—	—
2042 세제, 화장품및광택제제조업	5	12	—	—	—	—	—	—
20422 치약, 비누및기타세제제조업	4	8	—	—	—	—	—	—
20423 화 장 품 제 조 업	1	4	—	—	—	—	—	—
2049 그 외 기 타 화 학 제 품 제 조 업	—	—	—	—	1	18	—	—
20491 감광재료및관련화학제품제조업	—	—	—	—	1	18	—	—
21 의약품제조업	1	4	—	—	—	—	—	—
212 의 약 품 제 조 업	1	4	—	—	—	—	—	—
2122 한 의 약 품 제 조 업	1	4	—	—	—	—	—	—
21220 한 의 약 품 제 조 업	1	4	—	—	—	—	—	—
22 고무및플라스틱제품제조업	7	16	—	—	1	17	1	40

2. Summary Tables by Industrial Sub-classes

(By Scale of Establishments)

Unit : Each, Person

종사자규모별 Scale of Establishments										산업분류	
50 ~ 99 명		100 ~ 299 명		300 ~ 499 명		500 ~ 999 명		1,000명 이상			
사업체수 Estab.	종사자수 Workers	사업체수 Estab.	종사자수 Workers	사업체수 Estab.	종사자수 Workers	사업체수 Estab.	종사자수 Workers	사업체수 Estab.	종사자수 Workers	Industrial Classification	
1	60	-	-	-	-	-	-	-	-	17	
-	-	-	-	-	-	-	-	-	-	172	
-	-	-	-	-	-	-	-	-	-	1721	
-	-	-	-	-	-	-	-	-	-	17212	
-	-	-	-	-	-	-	-	-	-	1722	
-	-	-	-	-	-	-	-	-	-	17222	
1	60	-	-	-	-	-	-	-	-	179	
1	60	-	-	-	-	-	-	-	-	1790	
1	60	-	-	-	-	-	-	-	-	17901	
-	-	-	-	-	-	-	-	-	-	17909	
-	-	-	-	-	-	-	-	-	-	18	
-	-	-	-	-	-	-	-	-	-	181	
-	-	-	-	-	-	-	-	-	-	1811	
-	-	-	-	-	-	-	-	-	-	18111	
-	-	-	-	-	-	-	-	-	-	18112	
-	-	-	-	-	-	-	-	-	-	18119	
-	-	-	-	-	-	-	-	-	-	1812	
-	-	-	-	-	-	-	-	-	-	18122	
-	-	-	-	-	-	-	-	-	-	18129	
-	-	-	-	-	-	-	-	-	-	182	
-	-	-	-	-	-	-	-	-	-	1820	
-	-	-	-	-	-	-	-	-	-	18200	
-	-	-	-	-	-	-	-	-	-	20	
-	-	-	-	-	-	-	-	-	-	202	
-	-	-	-	-	-	-	-	-	-	2020	
-	-	-	-	-	-	-	-	-	-	20201	
-	-	-	-	-	-	-	-	-	-	204	
-	-	-	-	-	-	-	-	-	-	2042	
-	-	-	-	-	-	-	-	-	-	20422	
-	-	-	-	-	-	-	-	-	-	20423	
-	-	-	-	-	-	-	-	-	-	2049	
-	-	-	-	-	-	-	-	-	-	20491	
-	-	-	-	-	-	-	-	-	-	21	
-	-	-	-	-	-	-	-	-	-	212	
-	-	-	-	-	-	-	-	-	-	2122	
-	-	-	-	-	-	-	-	-	-	21220	
-	-	-	-	-	-	-	-	-	-	22	

2. 산업세세분류별 총괄

(종사자규모별)

단위 : 개, 명

산 업 분 류 Industrial Classification		종사자규모별 Scale of Establishments							
		1 ~ 4 명		5 ~ 9 명		10 ~ 19 명		20 ~ 49 명	
		사업체수 Estab.	종사자수 Workers	사업체수 Estab.	종사자수 Workers	사업체수 Estab.	종사자수 Workers	사업체수 Estab.	종사자수 Workers
221	고 무 제 품 제 조 업	1	4	-	-	-	-	-	-
2219	기 타 고 무 제 품 제 조 업	1	4	-	-	-	-	-	-
22199	그 외 기타 고 무 제 품 제 조 업	1	4	-	-	-	-	-	-
222	플 라 스 틱 제 품 제 조 업	6	12	-	-	1	17	1	40
2221	1차 플 라 스 틱 제 품 제 조 업	-	-	-	-	-	-	1	40
22212	플 라 스 틱 필 림 제 조 업	-	-	-	-	-	-	1	40
2222	건축용플라스틱제품제조업	1	1	-	-	-	-	-	-
22222	설치용및위생용플라스틱제품제조업	1	1	-	-	-	-	-	-
2223	포장용플라스틱제품제조업	2	4	-	-	-	-	-	-
22231	플라스틱포대, 봉투및유사제품제조업	1	1	-	-	-	-	-	-
22232	포장용플라스틱성형용기제조업	1	3	-	-	-	-	-	-
2224	기계장비조립용플라스틱제품제조업	1	3	-	-	-	-	-	-
22249	기타기계·장비조립용플라스틱제품제조업	1	3	-	-	-	-	-	-
2229	기 타 플 라 스 틱 제 품 제 조 업	2	4	-	-	1	17	-	-
22299	그 외 기타 플 라 스 틱 제 품 제 조 업	2	4	-	-	1	17	-	-
23	비 금 속 광 물 제 품 제 조 업	7	15	-	-	-	-	-	-
231	유 리 및 유 리 제 품 제 조 업	2	7	-	-	-	-	-	-
2311	판유리및판유리가공품제조업	1	3	-	-	-	-	-	-
23119	기 타 판 유 리 가 공 품 제 조 업	1	3	-	-	-	-	-	-
2319	기 타 유 리 제 품 제 조 업	1	4	-	-	-	-	-	-
23191	가 정 용 유 리 제 품 제 조 업	1	4	-	-	-	-	-	-
232	내 화, 비 내 화 요 업 제 품 제 조 업	4	7	-	-	-	-	-	-
2322	비 내 화 일 반 도 자 기 제 조 업	4	7	-	-	-	-	-	-
23221	가정용및장식용도자기제조업	4	7	-	-	-	-	-	-
233	시멘트, 석회, 플라스틱및그제품제조업	1	1	-	-	-	-	-	-
2332	콘크리트, 레미콘및기타시멘트, 플라스틱제품제조업	1	1	-	-	-	-	-	-
23325	콘크리트관및기타구조용콘크리트제품제조업	1	1	-	-	-	-	-	-
24	1 차 금 속 제 조 업	1	3	-	-	-	-	-	-
242	1 차 비 철 금 속 제 조 업	1	3	-	-	-	-	-	-
2429	기 타 1 차 비 철 금 속 제 조 업	1	3	-	-	-	-	-	-
24290	기 타 1 차 비 철 금 속 제 조 업	1	3	-	-	-	-	-	-
25	금속가공제품제조업;기계및가구제외	9	15	1	5	-	-	-	-
251	구조용금속제품, 탱크및정기발생기제조업	6	10	1	5	-	-	-	-
2511	구 조 용 금 속 제 품 제 조 업	6	10	1	5	-	-	-	-
25111	금속문, 창, 셔터및관련제품제조업	5	6	1	5	-	-	-	-
25113	육상금속골조구조재제조업	1	4	-	-	-	-	-	-

2. Summary Tables by Industrial Sub-classes

(By Scale of Establishments)

Unit : Each, Person

종사자규모별 Scale of Establishments										산업분류
50 ~ 99 명		100 ~ 299 명		300 ~ 499 명		500 ~ 999 명		1,000명 이상		Industrial
사업체수 Estab.	종사자수 Workers	사업체수 Estab.	종사자수 Workers	사업체수 Estab.	종사자수 Workers	사업체수 Estab.	종사자수 Workers	사업체수 Estab.	종사자수 Workers	Classification
-	-	-	-	-	-	-	-	-	-	221
-	-	-	-	-	-	-	-	-	-	2219
-	-	-	-	-	-	-	-	-	-	22199
-	-	-	-	-	-	-	-	-	-	222
-	-	-	-	-	-	-	-	-	-	2221
-	-	-	-	-	-	-	-	-	-	22212
-	-	-	-	-	-	-	-	-	-	2222
-	-	-	-	-	-	-	-	-	-	22222
-	-	-	-	-	-	-	-	-	-	2223
-	-	-	-	-	-	-	-	-	-	22231
-	-	-	-	-	-	-	-	-	-	22232
-	-	-	-	-	-	-	-	-	-	2224
-	-	-	-	-	-	-	-	-	-	22249
-	-	-	-	-	-	-	-	-	-	2229
-	-	-	-	-	-	-	-	-	-	22299
-	-	-	-	-	-	-	-	-	-	23
-	-	-	-	-	-	-	-	-	-	231
-	-	-	-	-	-	-	-	-	-	2311
-	-	-	-	-	-	-	-	-	-	23119
-	-	-	-	-	-	-	-	-	-	2319
-	-	-	-	-	-	-	-	-	-	23191
-	-	-	-	-	-	-	-	-	-	232
-	-	-	-	-	-	-	-	-	-	2322
-	-	-	-	-	-	-	-	-	-	23221
-	-	-	-	-	-	-	-	-	-	233
-	-	-	-	-	-	-	-	-	-	2332
-	-	-	-	-	-	-	-	-	-	23325
-	-	-	-	-	-	-	-	-	-	24
-	-	-	-	-	-	-	-	-	-	242
-	-	-	-	-	-	-	-	-	-	2429
-	-	-	-	-	-	-	-	-	-	24290
-	-	-	-	-	-	-	-	-	-	25
-	-	-	-	-	-	-	-	-	-	251
-	-	-	-	-	-	-	-	-	-	2511
-	-	-	-	-	-	-	-	-	-	25111
-	-	-	-	-	-	-	-	-	-	25113

2. 산업세세분류별 총괄

(종사자규모별)

단위 : 개, 명

산 업 분 류 Industrial Classification		종사자규모별 Scale of Establishments							
		1 ~ 4 명		5 ~ 9 명		10 ~ 19 명		20 ~ 49 명	
		사업체수 Estab.	종사자수 Workers	사업체수 Estab.	종사자수 Workers	사업체수 Estab.	종사자수 Workers	사업체수 Estab.	종사자수 Workers
259	기타금속가공제품제조업	3	5	-	-	-	-	-	-
2591	금속단조, 압형및분말야금제품제조업	1	1	-	-	-	-	-	-
25914	그외금속압형제품제조업	1	1	-	-	-	-	-	-
2593	날붙이, 수공구및일반철물제조업	1	3	-	-	-	-	-	-
25931	날 붙 이 제 조 업	1	3	-	-	-	-	-	-
2599	그외기타금속가공제품제조업	1	1	-	-	-	-	-	-
25999	그외기타분류안된금속가공제품제조업	1	1	-	-	-	-	-	-
26	전자부품,컴퓨터,영상,음향및통신장비제조업	12	30	3	21	1	16	-	-
262	전 자 부 품 제 조 업	7	18	-	-	1	16	-	-
2622	인쇄회로기판및전자부품실장기판제조업	-	-	-	-	1	16	-	-
26221	인쇄회로기판용적층판제조업	-	-	-	-	1	16	-	-
2629	기 타 전 자 부 품 제 조 업	7	18	-	-	-	-	-	-
26291	전 자 축 전 기 제 조 업	1	4	-	-	-	-	-	-
26293	전 자 카 드 제 조 업	1	3	-	-	-	-	-	-
26295	전 자 감 지 장 치 제 조 업	2	4	-	-	-	-	-	-
26299	그외기타전자부품제조업	3	7	-	-	-	-	-	-
263	컴퓨터및주변장치제조업	3	8	-	-	-	-	-	-
2632	기억장치및주변기기제조업	3	8	-	-	-	-	-	-
26321	기 억 장 치 제 조 업	1	3	-	-	-	-	-	-
26323	컴 퓨 터 프 린 터 제 조 업	1	1	-	-	-	-	-	-
26329	기 타 주 변 기 기 제 조 업	1	4	-	-	-	-	-	-
264	통신및방송장비제조업	1	1	2	12	-	-	-	-
2641	유 선 통 신 장 비 제 조 업	1	1	-	-	-	-	-	-
26410	유 선 통 신 장 비 제 조 업	1	1	-	-	-	-	-	-
2642	방송및무선통신장비제조업	-	-	2	12	-	-	-	-
26429	기타무선통신장비제조업	-	-	2	12	-	-	-	-
265	영상및음향기기제조업	1	3	1	9	-	-	-	-
2652	오디오,스피커및기타음향기기제조업	1	3	1	9	-	-	-	-
26529	기 타 음 향 기 기 제 조 업	1	3	1	9	-	-	-	-
27	의료,정밀,광학기기및시계제조업	22	51	4	27	-	-	-	-
271	의 료 용 기 기 제 조 업	20	48	4	27	-	-	-	-
2719	기 타 의 료 용 기 기 제 조 업	20	48	4	27	-	-	-	-
27191	치 과 용 기 기 제 조 업	1	1	-	-	-	-	-	-
27192	정형외과용및신체보정용기기제조업	19	47	4	27	-	-	-	-
27199	그외기타의료용기기제조업	-	-	-	-	-	-	-	-
272	측정,시험,형해,제어및기타정밀기기제조업·광학기기제조업	2	3	-	-	-	-	-	-
2721	측정,시험,형해,제어및기타정밀기기제조업	2	3	-	-	-	-	-	-
27212	전자기측정, 시험및분석기구제조업	1	1	-	-	-	-	-	-

2. Summary Tables by Industrial Sub-classes

(By Scale of Establishments)

Unit : Each, Person

종사자규모별 Scale of Establishments										산업분류
50 ~ 99 명		100 ~ 299 명		300 ~ 499 명		500 ~ 999 명		1,000명 이상		Industrial Classification
사업체수 Estab.	종사자수 Workers	사업체수 Estab.	종사자수 Workers	사업체수 Estab.	종사자수 Workers	사업체수 Estab.	종사자수 Workers	사업체수 Estab.	종사자수 Workers	
-	-	-	-	-	-	-	-	-	-	259
-	-	-	-	-	-	-	-	-	-	2591
-	-	-	-	-	-	-	-	-	-	25914
-	-	-	-	-	-	-	-	-	-	2593
-	-	-	-	-	-	-	-	-	-	25931
-	-	-	-	-	-	-	-	-	-	2599
-	-	-	-	-	-	-	-	-	-	25999
-	-	-	-	-	-	-	-	-	-	26
-	-	-	-	-	-	-	-	-	-	262
-	-	-	-	-	-	-	-	-	-	2622
-	-	-	-	-	-	-	-	-	-	26221
-	-	-	-	-	-	-	-	-	-	2629
-	-	-	-	-	-	-	-	-	-	26291
-	-	-	-	-	-	-	-	-	-	26293
-	-	-	-	-	-	-	-	-	-	26295
-	-	-	-	-	-	-	-	-	-	26299
-	-	-	-	-	-	-	-	-	-	263
-	-	-	-	-	-	-	-	-	-	2632
-	-	-	-	-	-	-	-	-	-	26321
-	-	-	-	-	-	-	-	-	-	26323
-	-	-	-	-	-	-	-	-	-	26329
-	-	-	-	-	-	-	-	-	-	264
-	-	-	-	-	-	-	-	-	-	2641
-	-	-	-	-	-	-	-	-	-	26410
-	-	-	-	-	-	-	-	-	-	2642
-	-	-	-	-	-	-	-	-	-	26429
-	-	-	-	-	-	-	-	-	-	265
-	-	-	-	-	-	-	-	-	-	2652
-	-	-	-	-	-	-	-	-	-	26529
-	-	1	101	-	-	-	-	-	-	27
-	-	1	101	-	-	-	-	-	-	271
-	-	1	101	-	-	-	-	-	-	2719
-	-	-	-	-	-	-	-	-	-	27191
-	-	-	-	-	-	-	-	-	-	27192
-	-	1	101	-	-	-	-	-	-	27199
-	-	-	-	-	-	-	-	-	-	272
-	-	-	-	-	-	-	-	-	-	2721
-	-	-	-	-	-	-	-	-	-	27212

2. 산업세세분류별 총괄

(종사자규모별)

단위 : 개, 명

산 업 분 류 Industrial Classification	종사자규모별 Scale of Establishments							
	1 ~ 4 명		5 ~ 9 명		10 ~ 19 명		20 ~ 49 명	
	사업체수 Estab.	종사자수 Workers	사업체수 Estab.	종사자수 Workers	사업체수 Estab.	종사자수 Workers	사업체수 Estab.	종사자수 Workers
27213 물질검사, 측정및분석기구제조업	1	2	-	-	-	-	-	-
28 전기장비제조업	21	36	3	22	-	-	-	-
281 전동기, 발전기및전기변환·공급·제어장치제조업	2	5	-	-	-	-	-	-
2812 전기공급및제어장치제조업	2	5	-	-	-	-	-	-
28123 배전반및전기자동제어반제조업	2	5	-	-	-	-	-	-
283 절연선및케이블제조업	-	-	1	9	-	-	-	-
2830 절연선및케이블제조업	-	-	1	9	-	-	-	-
28302 기타절연선및케이블제조업	-	-	1	9	-	-	-	-
284 전구및조명장치제조업	18	27	2	13	-	-	-	-
2842 조명장치제조업	18	27	2	13	-	-	-	-
28422 일반용전기조명장치제조업	1	2	1	7	-	-	-	-
28423 전시및광고용조명장치제조업	17	25	1	6	-	-	-	-
285 가정용기기제조업	1	4	-	-	-	-	-	-
2851 가정용전기기기제조업	1	4	-	-	-	-	-	-
28519 기타가정용전기기기제조업	1	4	-	-	-	-	-	-
29 기타기계및장비제조업	7	12	-	-	-	-	-	-
291 일반목적용기계제조업	4	7	-	-	-	-	-	-
2911 내연기관및터빈제조업; 항공기용및차량용제외	1	1	-	-	-	-	-	-
29119 기타기관및터빈제조업	1	1	-	-	-	-	-	-
2913 펌프및양속기제조업; 원, 밸브및유사장치제조포함	1	3	-	-	-	-	-	-
29133 탭, 밸브및유사장치제조업	1	3	-	-	-	-	-	-
2917 냉각, 공기조화, 여과, 증류및가스발생기제조업	2	3	-	-	-	-	-	-
29174 기체여과기제조업	2	3	-	-	-	-	-	-
292 특수목적용기계제조업	3	5	-	-	-	-	-	-
2922 가공작기계제조업	1	1	-	-	-	-	-	-
29222 디지털적층성형기계제조업	1	1	-	-	-	-	-	-
2929 기타특수목적용기계제조업	2	4	-	-	-	-	-	-
29294 주형및금형제조업	2	4	-	-	-	-	-	-
30 자동차및트레일러제조업	2	3	1	6	-	-	-	-
303 자동차신품부품제조업	2	3	1	6	-	-	-	-
3033 자동차용신품동력전달장치및전기장치제조업	1	1	-	-	-	-	-	-
30331 자동차용신품동력전달장치제조업	1	1	-	-	-	-	-	-
3039 자동차용기타신품부품제조업	1	2	1	6	-	-	-	-
30399 그외자동차용신품부품제조업	1	2	1	6	-	-	-	-
31 기타운송장비제조업	1	4	-	-	-	-	-	-

2. Summary Tables by Industrial Sub-classes

(By Scale of Establishments)

Unit : Each, Person

종사자규모별 Scale of Establishments										산업분류
50 ~ 99 명		100 ~ 299 명		300 ~ 499 명		500 ~ 999 명		1,000명 이상		
사업체수 Estab.	종사자수 Workers	사업체수 Estab.	종사자수 Workers	사업체수 Estab.	종사자수 Workers	사업체수 Estab.	종사자수 Workers	사업체수 Estab.	종사자수 Workers	Industrial Classification
-	-	-	-	-	-	-	-	-	-	27213
-	-	-	-	-	-	-	-	-	-	28
-	-	-	-	-	-	-	-	-	-	281
-	-	-	-	-	-	-	-	-	-	2812
-	-	-	-	-	-	-	-	-	-	28123
-	-	-	-	-	-	-	-	-	-	283
-	-	-	-	-	-	-	-	-	-	2830
-	-	-	-	-	-	-	-	-	-	28302
-	-	-	-	-	-	-	-	-	-	284
-	-	-	-	-	-	-	-	-	-	2842
-	-	-	-	-	-	-	-	-	-	28422
-	-	-	-	-	-	-	-	-	-	28423
-	-	-	-	-	-	-	-	-	-	285
-	-	-	-	-	-	-	-	-	-	2851
-	-	-	-	-	-	-	-	-	-	28519
-	-	-	-	-	-	-	-	-	-	29
-	-	-	-	-	-	-	-	-	-	291
-	-	-	-	-	-	-	-	-	-	2911
-	-	-	-	-	-	-	-	-	-	29119
-	-	-	-	-	-	-	-	-	-	2913
-	-	-	-	-	-	-	-	-	-	29133
-	-	-	-	-	-	-	-	-	-	2917
-	-	-	-	-	-	-	-	-	-	29174
-	-	-	-	-	-	-	-	-	-	292
-	-	-	-	-	-	-	-	-	-	2922
-	-	-	-	-	-	-	-	-	-	29222
-	-	-	-	-	-	-	-	-	-	2929
-	-	-	-	-	-	-	-	-	-	29294
-	-	-	-	-	-	-	-	-	-	30
-	-	-	-	-	-	-	-	-	-	303
-	-	-	-	-	-	-	-	-	-	3033
-	-	-	-	-	-	-	-	-	-	30331
-	-	-	-	-	-	-	-	-	-	3039
-	-	-	-	-	-	-	-	-	-	30399
-	-	-	-	-	-	-	-	-	-	31

2. 산업세세분류별 총괄

(종사자규모별)

단위 : 개, 명

산업분류 Industrial Classification	종사자규모별 Scale of Establishments							
	1 ~ 4 명		5 ~ 9 명		10 ~ 19 명		20 ~ 49 명	
	사업체수 Estab.	종사자수 Workers	사업체수 Estab.	종사자수 Workers	사업체수 Estab.	종사자수 Workers	사업체수 Estab.	종사자수 Workers
312 철 도 장 비 제 조 업	1	4	-	-	-	-	-	-
3120 철 도 장 비 제 조 업	1	4	-	-	-	-	-	-
31202 철도차량부품및관련장치물제조업	1	4	-	-	-	-	-	-
32 가 구 제 조 업	18	39	2	10	-	-	-	-
320 가 구 제 조 업	18	39	2	10	-	-	-	-
3201 침 대 및 내 장 가 구 제 조 업	1	2	-	-	-	-	-	-
32019 소파및기타내장가구제조업	1	2	-	-	-	-	-	-
3202 목 재 가 구 제 조 업	16	36	2	10	-	-	-	-
32021 주방용및음식점용목재가구제조업	9	22	1	5	-	-	-	-
32029 기 타 목 재 가 구 제 조 업	7	14	1	5	-	-	-	-
3209 기 타 가 구 제 조 업	1	1	-	-	-	-	-	-
32099 그 외 기 타 가 구 제 조 업	1	1	-	-	-	-	-	-
33 기 타 제 품 제 조 업	47	74	6	41	1	12	-	-
331 귀금속및장신용품제조업	5	13	-	-	-	-	-	-
3311 귀금속및관련제품제조업	4	10	-	-	-	-	-	-
33110 귀금속및관련제품제조업	4	10	-	-	-	-	-	-
3312 모조귀금속및모조장신용품제조업	1	3	-	-	-	-	-	-
33120 모조귀금속및모조장신용품제조업	1	3	-	-	-	-	-	-
334 인형,장난감및오락용품제조업	2	2	-	-	-	-	-	-
3340 인형,장난감및오락용품제조업	2	2	-	-	-	-	-	-
33401 인 형 및 장 난 감 제 조 업	2	2	-	-	-	-	-	-
339 그 외 기 타 제 품 제 조 업	40	59	6	41	1	12	-	-
3391 간 판 및 광 고 물 제 조 업	30	48	1	9	-	-	-	-
33910 간 판 및 광 고 물 제 조 업	30	48	1	9	-	-	-	-
3392 사 무 및 회 화 용 품 제 조 업	4	4	-	-	-	-	-	-
33920 사 무 및 회 화 용 품 제 조 업	4	4	-	-	-	-	-	-
3393 가 발,장식용품및전시용모형제조업	5	6	2	11	-	-	-	-
33931 가 발 및 유 사 제 품 제 조 업	2	2	2	11	-	-	-	-
33933 표 구 처 리 업	3	4	-	-	-	-	-	-
3399 그외기타분류안된제품제조업	1	1	3	21	1	12	-	-
33991 단 추 및 유 사 파 스 너 제 조 업	-	-	1	5	1	12	-	-
33993 비 및 솔 제 조 업	1	1	1	9	-	-	-	-
33999 그외기타달리분류되지않은제품제조업	-	-	1	7	-	-	-	-
34 산업용기계및장비수리업	7	15	-	-	-	-	-	-
340 산업용기계및장비수리업	7	15	-	-	-	-	-	-
3401 일 반 기 계 류 수 리 업	6	11	-	-	-	-	-	-
34019 기타일반기계및장비수리업	6	11	-	-	-	-	-	-

2. Summary Tables by Industrial Sub-classes

(By Scale of Establishments)

Unit : Each, Person

종사자규모별 Scale of Establishments										산업분류
50 ~ 99 명		100 ~ 299 명		300 ~ 499 명		500 ~ 999 명		1,000명 이상		Industrial Classification
사업체수 Estab.	종사자수 Workers	사업체수 Estab.	종사자수 Workers	사업체수 Estab.	종사자수 Workers	사업체수 Estab.	종사자수 Workers	사업체수 Estab.	종사자수 Workers	
-	-	-	-	-	-	-	-	-	-	312
-	-	-	-	-	-	-	-	-	-	3120
-	-	-	-	-	-	-	-	-	-	31202
-	-	-	-	-	-	-	-	-	-	32
-	-	-	-	-	-	-	-	-	-	320
-	-	-	-	-	-	-	-	-	-	3201
-	-	-	-	-	-	-	-	-	-	32019
-	-	-	-	-	-	-	-	-	-	3202
-	-	-	-	-	-	-	-	-	-	32021
-	-	-	-	-	-	-	-	-	-	32029
-	-	-	-	-	-	-	-	-	-	3209
-	-	-	-	-	-	-	-	-	-	32099
-	-	-	-	-	-	-	-	-	-	33
-	-	-	-	-	-	-	-	-	-	331
-	-	-	-	-	-	-	-	-	-	3311
-	-	-	-	-	-	-	-	-	-	33110
-	-	-	-	-	-	-	-	-	-	3312
-	-	-	-	-	-	-	-	-	-	33120
-	-	-	-	-	-	-	-	-	-	334
-	-	-	-	-	-	-	-	-	-	3340
-	-	-	-	-	-	-	-	-	-	33401
-	-	-	-	-	-	-	-	-	-	339
-	-	-	-	-	-	-	-	-	-	3391
-	-	-	-	-	-	-	-	-	-	33910
-	-	-	-	-	-	-	-	-	-	3392
-	-	-	-	-	-	-	-	-	-	33920
-	-	-	-	-	-	-	-	-	-	3393
-	-	-	-	-	-	-	-	-	-	33931
-	-	-	-	-	-	-	-	-	-	33933
-	-	-	-	-	-	-	-	-	-	3399
-	-	-	-	-	-	-	-	-	-	33991
-	-	-	-	-	-	-	-	-	-	33993
-	-	-	-	-	-	-	-	-	-	33999
-	-	-	-	-	-	-	-	-	-	34
-	-	-	-	-	-	-	-	-	-	340
-	-	-	-	-	-	-	-	-	-	3401
-	-	-	-	-	-	-	-	-	-	34019

2. 산업세세분류별 총괄

(종사자규모별)

단위 : 개, 명

산 업 분 류 Industrial Classification		종사자규모별 Scale of Establishments							
		1 ~ 4 명		5 ~ 9 명		10 ~ 19 명		20 ~ 49 명	
		사업체수 Estab.	종사자수 Workers	사업체수 Estab.	종사자수 Workers	사업체수 Estab.	종사자수 Workers	사업체수 Estab.	종사자수 Workers
3402 전기·전자및정밀기기수리업		1	4	-	-	-	-	-	-
34020 전기·전자및정밀기기수리업		1	4	-	-	-	-	-	-
D 전기,가스,증기및공기조절공급업		1	1	-	-	-	-	1	36
35 전기,가스,증기및공기조절공급업		1	1	-	-	-	-	1	36
351 전 기 업		1	1	-	-	-	-	-	-
3511 발 전 업		1	1	-	-	-	-	-	-
35114 태 양 력 발 전 업		1	1	-	-	-	-	-	-
3513 전 기 판 매 업		-	-	-	-	-	-	-	-
35130 전 기 판 매 업		-	-	-	-	-	-	-	-
352 연료용가스제조및배관공급업		-	-	-	-	-	-	1	36
3520 연료용가스제조및배관공급업		-	-	-	-	-	-	1	36
35200 연료용가스제조및배관공급업		-	-	-	-	-	-	1	36
E 수도,하수및폐기물처리,원료재생업		2	4	2	12	3	41	6	219
36 수 도 업		-	-	-	-	1	14	-	-
360 수 도 업		-	-	-	-	1	14	-	-
3601 생활용수공급업		-	-	-	-	1	14	-	-
36010 생활용수공급업		-	-	-	-	1	14	-	-
37 하수,폐수및분뇨처리업		-	-	-	-	1	17	-	-
370 하수,폐수및분뇨처리업		-	-	-	-	1	17	-	-
3702 분뇨처리업		-	-	-	-	1	17	-	-
37021 사 람 분 뇨 처 리 업		-	-	-	-	1	17	-	-
38 폐기물수집,운반,처리및원료재생업		2	4	2	12	1	10	6	219
381 폐 기 물 수 집 , 운 반 업		1	3	2	12	1	10	6	219
3811 지정외폐기물수집,운반업		1	3	-	-	1	10	5	185
38110 지정외폐기물수집,운반업		1	3	-	-	1	10	5	185
3812 지정폐기물수집,운반업		-	-	-	-	-	-	1	34
38120 지정폐기물수집,운반업		-	-	-	-	-	-	1	34
3813 건설폐기물수집,운반업		-	-	2	12	-	-	-	-
38130 건설폐기물수집,운반업		-	-	2	12	-	-	-	-
382 폐 기 물 처 리 업		1	1	-	-	-	-	-	-
3822 지 정 폐 기 물 처 리 업		1	1	-	-	-	-	-	-
38220 지 정 폐 기 물 처 리 업		1	1	-	-	-	-	-	-
F 건 설 업		375	775	109	694	55	761	28	759
41 종 합 건 설 업		11	22	10	74	10	146	4	111

2. Summary Tables by Industrial Sub-classes

(By Scale of Establishments)

Unit : Each, Person

종사자규모별 Scale of Establishments										산업분류
50 ~ 99 명		100 ~ 299 명		300 ~ 499 명		500 ~ 999 명		1,000명 이상		Industrial Classification
사업체수 Estab.	종사자수 Workers	사업체수 Estab.	종사자수 Workers	사업체수 Estab.	종사자수 Workers	사업체수 Estab.	종사자수 Workers	사업체수 Estab.	종사자수 Workers	
-	-	-	-	-	-	-	-	-	-	3402
-	-	-	-	-	-	-	-	-	-	34020
1	81	-	-	-	-	-	-	-	-	D
1	81	-	-	-	-	-	-	-	-	35
1	81	-	-	-	-	-	-	-	-	351
-	-	-	-	-	-	-	-	-	-	3511
-	-	-	-	-	-	-	-	-	-	35114
1	81	-	-	-	-	-	-	-	-	3513
1	81	-	-	-	-	-	-	-	-	35130
-	-	-	-	-	-	-	-	-	-	352
-	-	-	-	-	-	-	-	-	-	3520
-	-	-	-	-	-	-	-	-	-	35200
-	-	1	145	-	-	-	-	-	-	E
-	-	1	145	-	-	-	-	-	-	36
-	-	1	145	-	-	-	-	-	-	360
-	-	1	145	-	-	-	-	-	-	3601
-	-	1	145	-	-	-	-	-	-	36010
-	-	-	-	-	-	-	-	-	-	37
-	-	-	-	-	-	-	-	-	-	370
-	-	-	-	-	-	-	-	-	-	3702
-	-	-	-	-	-	-	-	-	-	37021
-	-	-	-	-	-	-	-	-	-	38
-	-	-	-	-	-	-	-	-	-	381
-	-	-	-	-	-	-	-	-	-	3811
-	-	-	-	-	-	-	-	-	-	38110
-	-	-	-	-	-	-	-	-	-	3812
-	-	-	-	-	-	-	-	-	-	38120
-	-	-	-	-	-	-	-	-	-	3813
-	-	-	-	-	-	-	-	-	-	38130
-	-	-	-	-	-	-	-	-	-	382
-	-	-	-	-	-	-	-	-	-	3822
-	-	-	-	-	-	-	-	-	-	38220
12	884	4	537	-	-	2	1,562	-	-	F
4	277	1	107	-	-	-	-	-	-	41

2. 산업세세분류별 총괄

(종사자규모별)

단위 : 개, 명

산업분류				종사자규모별 Scale of Establishments							
				1 ~ 4 명		5 ~ 9 명		10 ~ 19 명		20 ~ 49 명	
				사업체수 Estab.	종사자수 Workers	사업체수 Estab.	종사자수 Workers	사업체수 Estab.	종사자수 Workers	사업체수 Estab.	종사자수 Workers
Industrial Classification											
411 건물건설업				5	11	7	52	8	118	3	78
4111 주거용건물건설업				4	10	5	35	5	75	3	78
41111 단독주택건설업				3	7	2	15	1	18	-	-
41112 아파트건설업				-	-	-	-	1	16	-	-
41119 기타공동주택건설업				1	3	3	20	3	41	3	78
4112 비주거용건물건설업				1	1	2	17	3	43	-	-
41121 사무·상업용및공공기관용건물건설업				1	1	2	17	3	43	-	-
412 토목건설업				6	11	3	22	2	28	1	33
4122 토목시설물건설업				6	11	3	22	2	28	1	33
41221 도로건설업				1	2	-	-	1	14	1	33
41225 산업생산시설종합건설업				2	3	-	-	-	-	-	-
41226 조경건설업				2	5	2	14	-	-	-	-
41229 기타토목시설물건설업				1	1	1	8	1	14	-	-
42 전문직별공사업				364	753	99	620	45	615	24	648
421 기반조성및시설물축조관련전문공사업				8	15	8	49	10	147	5	162
4211 건물및구축물해체공사업				4	5	3	17	1	11	-	-
42110 건물및구축물해체공사업				4	5	3	17	1	11	-	-
4212 기반조성관련전문공사업				-	-	1	5	3	45	3	95
42121 토목공사업				-	-	-	-	2	31	3	95
42122 보링, 그라우팅및관정공사업				-	-	1	5	-	-	-	-
42123 파일공사및축조관련기초공사업				-	-	-	-	1	14	-	-
4213 시설물축조관련전문공사업				4	10	4	27	6	91	2	67
42131 철골및관련구조물공사업				1	3	2	13	1	19	1	35
42132 콘크리트및철근공사업				1	3	-	-	1	11	-	-
42133 조적및석공사업				-	-	-	-	-	-	-	-
42134 포장공사업				1	2	1	6	-	-	-	-
42135 철도케도전문공사업				-	-	-	-	2	24	-	-
42137 비계및형틀공사업				-	-	1	8	-	-	1	32
42138 지붕, 내·외벽축조관련전문공사업				1	2	-	-	-	-	-	-
42139 기타옥외시설물축조관련전문공사업				-	-	-	-	2	37	-	-
422 건물설비설치공사업				97	177	23	155	6	79	6	148
4220 건물설비설치공사업				97	177	23	155	6	79	6	148
42201 배관및냉·난방공사업				88	155	19	127	3	38	2	56
42202 건물용기계·장비설치공사업				8	18	1	7	2	28	2	48
42203 방음, 방진및내화공사업				1	4	2	14	-	-	1	21
42204 소방시설공사업				-	-	1	7	1	13	1	23
423 전기및통신공사업				18	38	17	107	14	190	5	149
4231 전기공사업				14	29	11	71	9	120	4	126
42311 일반전기공사업				1	4	3	21	4	55	3	89
42312 내부전기배선공사업				13	25	8	50	5	65	1	37
4232 통신공사업				4	9	6	36	5	70	1	23
42321 일반통신공사업				2	6	3	19	1	17	1	23
42322 내부통신배선공사업				2	3	3	17	4	53	-	-

2. Summary Tables by Industrial Sub-classes

(By Scale of Establishments)

Unit : Each, Person

종사자규모별 Scale of Establishments										산업분류	
50 ~ 99 명		100 ~ 299 명		300 ~ 499 명		500 ~ 999 명		1,000명 이상			
사업체수 Estab.	종사자수 Workers	사업체수 Estab.	종사자수 Workers	사업체수 Estab.	종사자수 Workers	사업체수 Estab.	종사자수 Workers	사업체수 Estab.	종사자수 Workers	Industrial Classification	
3	227	1	107	-	-	-	-	-	-	411	
3	227	1	107	-	-	-	-	-	-	4111	
1	97	1	107	-	-	-	-	-	-	41111	
1	79	-	-	-	-	-	-	-	-	41112	
1	51	-	-	-	-	-	-	-	-	41119	
-	-	-	-	-	-	-	-	-	-	4112	
-	-	-	-	-	-	-	-	-	-	41121	
1	50	-	-	-	-	-	-	-	-	412	
1	50	-	-	-	-	-	-	-	-	4122	
-	-	-	-	-	-	-	-	-	-	41221	
-	-	-	-	-	-	-	-	-	-	41225	
-	-	-	-	-	-	-	-	-	-	41226	
1	50	-	-	-	-	-	-	-	-	41229	
8	607	3	430	-	-	2	1,562	-	-	42	
2	132	-	-	-	-	2	1,562	-	-	421	
-	-	-	-	-	-	-	-	-	-	4211	
-	-	-	-	-	-	-	-	-	-	42110	
-	-	-	-	-	-	-	-	-	-	4212	
-	-	-	-	-	-	-	-	-	-	42121	
-	-	-	-	-	-	-	-	-	-	42122	
-	-	-	-	-	-	-	-	-	-	42123	
2	132	-	-	-	-	2	1,562	-	-	4213	
-	-	-	-	-	-	-	-	-	-	42131	
1	52	-	-	-	-	1	901	-	-	42132	
-	-	-	-	-	-	1	661	-	-	42133	
-	-	-	-	-	-	-	-	-	-	42134	
1	80	-	-	-	-	-	-	-	-	42135	
-	-	-	-	-	-	-	-	-	-	42137	
-	-	-	-	-	-	-	-	-	-	42138	
-	-	-	-	-	-	-	-	-	-	42139	
1	51	-	-	-	-	-	-	-	-	422	
1	51	-	-	-	-	-	-	-	-	4220	
-	-	-	-	-	-	-	-	-	-	42201	
-	-	-	-	-	-	-	-	-	-	42202	
-	-	-	-	-	-	-	-	-	-	42203	
1	51	-	-	-	-	-	-	-	-	42204	
3	240	1	226	-	-	-	-	-	-	423	
1	58	1	226	-	-	-	-	-	-	4231	
-	-	-	-	-	-	-	-	-	-	42311	
1	58	1	226	-	-	-	-	-	-	42312	
2	182	-	-	-	-	-	-	-	-	4232	
1	90	-	-	-	-	-	-	-	-	42321	
1	92	-	-	-	-	-	-	-	-	42322	

2. 산업세세분류별 총괄

(종사자규모별)

단위 : 개, 명

산 업 분 류 Industrial Classification		종사자규모별 Scale of Establishments							
		1 ~ 4 명		5 ~ 9 명		10 ~ 19 명		20 ~ 49 명	
		사업체수 Estab.	종사자수 Workers	사업체수 Estab.	종사자수 Workers	사업체수 Estab.	종사자수 Workers	사업체수 Estab.	종사자수 Workers
424	실내건축및건축마무리공사업	236	517	47	281	14	181	5	115
4241	도장, 도배 및 내장공사업	166	360	31	184	12	151	1	21
42411	도장공사업	4	8	1	5	1	12	-	-
42412	도배, 실내장식및내장목공사업	162	352	30	179	11	139	1	21
4242	유리 및 창호공사업	50	105	10	60	1	18	-	-
42420	유리 및 창호공사업	50	105	10	60	1	18	-	-
4249	기타건축마무리공사업	20	52	6	37	1	12	4	94
42491	미장, 타일 및 방수공사업	17	45	5	32	-	-	3	72
42492	건물용금속공작물설치공사업	3	7	-	-	-	-	1	22
42499	그외기타건축마무리공사업	-	-	1	5	1	12	-	-
425	시설물유지관리공사업	1	1	2	14	1	18	1	30
4250	시설물유지관리공사업	1	1	2	14	1	18	1	30
42500	시설물유지관리공사업	1	1	2	14	1	18	1	30
426	건설장비운영업	4	5	2	14	-	-	2	44
4260	건설장비운영업	4	5	2	14	-	-	2	44
42600	건설장비운영업	4	5	2	14	-	-	2	44
G	도매 및 소매업	3,643	6,956	471	2,920	110	1,429	47	1,348
45	자동차 및 부품 판매업	25	48	8	50	8	100	3	74
451	자동차 판매업	2	3	3	23	7	87	2	46
4511	자동차 신품 판매업	-	-	3	23	7	87	2	46
45110	자동차 신품 판매업	-	-	3	23	7	87	2	46
4512	중고자동차 판매업	2	3	-	-	-	-	-	-
45120	중고자동차 판매업	2	3	-	-	-	-	-	-
452	자동차부품및내장품판매업	18	37	4	20	1	13	1	28
4521	자동차신품부품및내장품판매업	18	37	4	20	1	13	1	28
45211	자동차신품타이어및튜브판매업	1	3	2	10	-	-	-	-
45212	자동차용전용신품부품판매업	1	3	-	-	-	-	1	28
45213	자동차내장용신품전기·전자·정밀기기판매업	8	17	2	10	-	-	-	-
45219	기타자동차신품부품및내장품판매업	8	14	-	-	1	13	-	-
453	모터사이클및부품판매업	5	8	1	7	-	-	-	-
4530	모터사이클및부품판매업	5	8	1	7	-	-	-	-
45301	모터사이클및부품도매업	1	3	-	-	-	-	-	-
45302	모터사이클및부품소매업	4	5	1	7	-	-	-	-
46	도매 및 상품 중개업	958	2,049	124	765	38	482	20	569
461	상품 중개업	74	170	9	50	2	22	-	-
4610	상품 중개업	74	170	9	50	2	22	-	-
46102	음·식료품및담배중개업	61	147	8	44	1	10	-	-
46103	섬유, 의복, 신발및가죽제품중개업	4	9	-	-	-	-	-	-

2. Summary Tables by Industrial Sub-classes

(By Scale of Establishments)

Unit : Each, Person

종사자규모별 Scale of Establishments										산업분류	
50 ~ 99 명		100 ~ 299 명		300 ~ 499 명		500 ~ 999 명		1,000명 이상			
사업체수 Estab.	종사자수 Workers	사업체수 Estab.	종사자수 Workers	사업체수 Estab.	종사자수 Workers	사업체수 Estab.	종사자수 Workers	사업체수 Estab.	종사자수 Workers	Industrial Classification	
1	99	-	-	-	-	-	-	-	-	424	
-	-	-	-	-	-	-	-	-	-	4241	
-	-	-	-	-	-	-	-	-	-	42411	
-	-	-	-	-	-	-	-	-	-	42412	
-	-	-	-	-	-	-	-	-	-	4242	
-	-	-	-	-	-	-	-	-	-	42420	
1	99	-	-	-	-	-	-	-	-	4249	
1	99	-	-	-	-	-	-	-	-	42491	
-	-	-	-	-	-	-	-	-	-	42492	
-	-	-	-	-	-	-	-	-	-	42499	
1	85	1	102	-	-	-	-	-	-	425	
1	85	1	102	-	-	-	-	-	-	4250	
1	85	1	102	-	-	-	-	-	-	42500	
-	-	1	102	-	-	-	-	-	-	426	
-	-	1	102	-	-	-	-	-	-	4260	
-	-	1	102	-	-	-	-	-	-	42600	
12	845	1	147	1	356	-	-	-	-	G	
-	-	-	-	-	-	-	-	-	-	45	
-	-	-	-	-	-	-	-	-	-	451	
-	-	-	-	-	-	-	-	-	-	4511	
-	-	-	-	-	-	-	-	-	-	45110	
-	-	-	-	-	-	-	-	-	-	4512	
-	-	-	-	-	-	-	-	-	-	45120	
-	-	-	-	-	-	-	-	-	-	452	
-	-	-	-	-	-	-	-	-	-	4521	
-	-	-	-	-	-	-	-	-	-	45211	
-	-	-	-	-	-	-	-	-	-	45212	
-	-	-	-	-	-	-	-	-	-	45213	
-	-	-	-	-	-	-	-	-	-	45219	
-	-	-	-	-	-	-	-	-	-	453	
-	-	-	-	-	-	-	-	-	-	4530	
-	-	-	-	-	-	-	-	-	-	45301	
-	-	-	-	-	-	-	-	-	-	45302	
4	281	1	147	1	356	-	-	-	-	46	
-	-	1	147	-	-	-	-	-	-	461	
-	-	1	147	-	-	-	-	-	-	4610	
-	-	1	147	-	-	-	-	-	-	46102	
-	-	-	-	-	-	-	-	-	-	46103	

2. 산업세세분류별 총괄

(종사자규모별)

단위 : 개, 명

산업분류 Industrial Classification	종사자규모별 Scale of Establishments							
	1 ~ 4 명		5 ~ 9 명		10 ~ 19 명		20 ~ 49 명	
	사업체수 Estab.	종사자수 Workers	사업체수 Estab.	종사자수 Workers	사업체수 Estab.	종사자수 Workers	사업체수 Estab.	종사자수 Workers
46104 목재 및 건축 자재 중개업	1	1	-	-	-	-	-	-
46105 연료, 광물, 1차금속, 비료및화학제품중개업	3	4	-	-	-	-	-	-
46106 기계 및 장비 중개업	1	2	1	6	1	12	-	-
46107 그외기타특정상품중개업	4	7	-	-	-	-	-	-
462 산업용농·축산물및동·식물도매업	9	21	2	11	1	11	-	-
4620 산업용농·축산물및동·식물도매업	9	21	2	11	1	11	-	-
46201 곡물및유지작물도매업	4	8	-	-	-	-	-	-
46202 종자및묘목도매업	-	-	-	-	1	11	-	-
46203 사료도매업	4	12	2	11	-	-	-	-
46204 화훼류및식물도매업	1	1	-	-	-	-	-	-
463 음·식료품및담배도매업	574	1,244	41	254	7	90	5	149
4631 신선식품및단순가공식품도매업	498	1,091	30	183	2	29	3	95
46311 과실류도매업	1	1	-	-	-	-	-	-
46312 채소류,서류및향신작물류도매업	5	9	-	-	-	-	-	-
46313 육류도매업	15	38	5	29	-	-	1	27
46314 건어물및절갈류도매업	15	29	1	6	-	-	-	-
46315 신선,냉동및기타수산물도매업	457	1,005	24	148	2	29	2	68
46319 기타신선식품및단순가공식품도매업	5	9	-	-	-	-	-	-
4632 가공식품도매업	61	125	11	71	5	61	1	21
46321 육류가공식품도매업	3	9	-	-	-	-	-	-
46322 수산물가공식품도매업	1	1	1	9	-	-	-	-
46323 빵류,과자류,당류,초콜릿도매업	2	3	-	-	-	-	-	-
46324 낙농품및동·식물성유지도매업	17	40	2	11	1	11	-	-
46325 커피및차류도매업	8	15	2	16	-	-	-	-
46326 조미료도매업	6	10	-	-	-	-	1	21
46329 기타가공식품도매업	24	47	6	35	4	50	-	-
4633 음료및담배도매업	15	28	-	-	-	-	1	33
46331 주류도매업	5	10	-	-	-	-	-	-
46332 비알코올음료도매업	10	18	-	-	-	-	1	33
464 생활용품도매업	123	237	35	216	20	252	8	232
4641 생활용섬유제품,의복,의복액세서리및모피제품도매업	25	38	7	45	7	90	-	-
46411 생활용섬유및실도매업	1	2	-	-	-	-	-	-
46412 커튼및침구용품도매업	3	8	-	-	-	-	-	-
46413 남녀용겉옷및셔츠도매업	9	9	4	26	6	80	-	-
46414 유아용의류도매업	-	-	1	5	-	-	-	-
46416 가죽및모피제품도매업	2	3	-	-	-	-	-	-
46417 의복액세서리및모조장신구도매업	8	12	-	-	1	10	-	-
46419 기타생활용섬유및직물제품도매업	2	4	2	14	-	-	-	-
4643 생활용가구,조명기구및비전기식생활용기기도매업	10	19	6	39	2	20	-	-
46431 생활용가구도매업	2	3	2	11	-	-	-	-
46432 전구,램프및조명장치도매업	5	12	3	23	1	10	-	-
46433 생활용유리·요업·목재·금속제품및날붙이도매업	3	4	1	5	1	10	-	-
4644 의약품,의료용품및화장품도매업	33	63	14	86	9	119	6	172
46441 의약품도매업	2	7	5	29	9	119	5	143
46442 의료용품도매업	10	18	3	20	-	-	-	-
46443 화장품및화장용품도매업	19	36	6	37	-	-	1	29
46444 비누및세정제도매업	2	2	-	-	-	-	-	-

2. Summary Tables by Industrial Sub-classes

(By Scale of Establishments)

Unit : Each, Person

종사자규모별 Scale of Establishments										산업분류
50 ~ 99 명		100 ~ 299 명		300 ~ 499 명		500 ~ 999 명		1,000명 이상		
사업체수 Estab.	종사자수 Workers	사업체수 Estab.	종사자수 Workers	사업체수 Estab.	종사자수 Workers	사업체수 Estab.	종사자수 Workers	사업체수 Estab.	종사자수 Workers	Industrial Classification
-	-	-	-	-	-	-	-	-	-	46104
-	-	-	-	-	-	-	-	-	-	46105
-	-	-	-	-	-	-	-	-	-	46106
-	-	-	-	-	-	-	-	-	-	46107
-	-	-	-	-	-	-	-	-	-	462
-	-	-	-	-	-	-	-	-	-	4620
-	-	-	-	-	-	-	-	-	-	46201
-	-	-	-	-	-	-	-	-	-	46202
-	-	-	-	-	-	-	-	-	-	46203
-	-	-	-	-	-	-	-	-	-	46204
1	56	-	-	-	-	-	-	-	-	463
1	56	-	-	-	-	-	-	-	-	4631
-	-	-	-	-	-	-	-	-	-	46311
-	-	-	-	-	-	-	-	-	-	46312
-	-	-	-	-	-	-	-	-	-	46313
-	-	-	-	-	-	-	-	-	-	46314
1	56	-	-	-	-	-	-	-	-	46315
-	-	-	-	-	-	-	-	-	-	46319
-	-	-	-	-	-	-	-	-	-	4632
-	-	-	-	-	-	-	-	-	-	46321
-	-	-	-	-	-	-	-	-	-	46322
-	-	-	-	-	-	-	-	-	-	46323
-	-	-	-	-	-	-	-	-	-	46324
-	-	-	-	-	-	-	-	-	-	46325
-	-	-	-	-	-	-	-	-	-	46326
-	-	-	-	-	-	-	-	-	-	46329
-	-	-	-	-	-	-	-	-	-	4633
-	-	-	-	-	-	-	-	-	-	46331
-	-	-	-	-	-	-	-	-	-	46332
2	148	-	-	1	356	-	-	-	-	464
1	84	-	-	-	-	-	-	-	-	4641
-	-	-	-	-	-	-	-	-	-	46411
-	-	-	-	-	-	-	-	-	-	46412
1	84	-	-	-	-	-	-	-	-	46413
-	-	-	-	-	-	-	-	-	-	46414
-	-	-	-	-	-	-	-	-	-	46416
-	-	-	-	-	-	-	-	-	-	46417
-	-	-	-	-	-	-	-	-	-	46419
-	-	-	-	-	-	-	-	-	-	4643
-	-	-	-	-	-	-	-	-	-	46431
-	-	-	-	-	-	-	-	-	-	46432
-	-	-	-	-	-	-	-	-	-	46433
-	-	-	-	1	356	-	-	-	-	4644
-	-	-	-	1	356	-	-	-	-	46441
-	-	-	-	-	-	-	-	-	-	46442
-	-	-	-	-	-	-	-	-	-	46443
-	-	-	-	-	-	-	-	-	-	46444

2. 산업세분류별 총괄

(종사자규모별)

단위 : 개, 명

산업분류 Industrial Classification	종사자규모별 Scale of Establishments							
	1 ~ 4 명		5 ~ 9 명		10 ~ 19 명		20 ~ 49 명	
	사업체수 Estab.	종사자수 Workers	사업체수 Estab.	종사자수 Workers	사업체수 Estab.	종사자수 Workers	사업체수 Estab.	종사자수 Workers
4645 생활용품장·위생용품, 문구용품및출판인쇄물도매업	22	46	6	36	2	23	-	-
46451 생활용품장및위생용품, 봉투및유사제품도매업	4	11	2	11	-	-	-	-
46452 문구용품, 회화용품, 사무용품도매업	7	14	2	11	1	12	-	-
46453 서적, 잡지및기타인쇄물도매업	11	21	2	14	1	11	-	-
4646 음반및비디오물, 악기, 오락및경기용품도매업	8	10	-	-	-	-	-	-
46462 악 기 도 매 업	1	3	-	-	-	-	-	-
46463 장난감및취미, 오락용품도매업	1	1	-	-	-	-	-	-
46464 운 동 및 경 기 용 품 도 매 업	6	6	-	-	-	-	-	-
4649 가방, 시계, 안경및기타생활용품도매업	25	61	2	10	-	-	2	60
46491 가방및보호용케이스도매업	2	6	1	5	-	-	-	-
46492 시 계 및 귀 금 속 제 품 도 매 업	2	2	1	5	-	-	1	32
46493 안경, 사진장비및광학용품도매업	10	25	-	-	-	-	-	-
46499 그 외 기 타 생 활 용 품 도 매 업	11	28	-	-	-	-	1	28
465 기계장비및관련물품도매업	85	164	18	115	6	80	2	48
4651 컴퓨터및주변장치, 소프트웨어도매업	12	20	2	14	-	-	-	-
46510 컴퓨터및주변장치, 소프트웨어도매업	12	20	2	14	-	-	-	-
4652 가전제품, 통신장비및부품도매업	22	37	3	18	2	24	1	22
46521 가 전 제 품 및 부 품 도 매 업	14	26	2	13	1	14	-	-
46522 통신 · 방송장비및부품도매업	8	11	1	5	1	10	1	22
4653 산업용기계및장비도매업	4	8	-	-	1	19	-	-
46539 기타산업용기계및장비도매업	4	8	-	-	1	19	-	-
4659 기 타 기 계 및 장 비 도 매 업	47	99	13	83	3	37	1	26
46591 사무용가구및기기도매업	11	28	2	16	-	-	-	-
46592 의 료 기 기 도 매 업	13	21	3	19	-	-	1	26
46593 정밀기기및과학기기도매업	4	9	-	-	-	-	-	-
46594 수 송 용 운 송 장 비 도 매 업	-	-	1	6	-	-	-	-
46595 전기용기계 · 장비및관련기자재도매업	11	25	3	20	2	25	-	-
46596 전 지 및 케 이 블 도 매 업	3	6	2	12	-	-	-	-
46599 그외기타기계및장비도매업	5	10	2	10	1	12	-	-
466 건축자재, 철물및난방장치도매업	38	80	8	55	1	11	3	71
4661 일 반 건 축 자 재 도 매 업	7	14	1	9	-	-	2	45
46611 원목및건축관련목제품도매업	3	5	-	-	-	-	2	45
46612 골재, 벽돌및시멘트도매업	4	9	-	-	-	-	-	-
46613 유 리 및 창 호 도 매 업	-	-	1	9	-	-	-	-
4662 냉 · 난방장치및철물, 수공구도매업	8	20	1	5	-	-	1	26
46621 배관및냉 · 난방장치도매업	5	13	1	5	-	-	1	26
46622 철물, 금속파스너및수공구도매업	3	7	-	-	-	-	-	-
4669 기 타 건 축 자 재 도 매 업	23	46	6	41	1	11	-	-
46691 도 료 도 매 업	8	19	2	12	-	-	-	-
46692 벽 지 및 장 판 류 도 매 업	5	8	2	15	-	-	-	-
46699 그외기타건축자재도매업	10	19	2	14	1	11	-	-
467 기 타 전 문 도 매 업	51	124	10	57	1	16	2	69
4671 연료, 연료용광물및관련제품도매업	5	8	-	-	-	-	-	-
46712 액체연료및관련제품도매업	3	5	-	-	-	-	-	-

2. Summary Tables by Industrial Sub-classes

(By Scale of Establishments)

Unit : Each, Person

종사자규모별 Scale of Establishments										산업분류
50 ~ 99 명		100 ~ 299 명		300 ~ 499 명		500 ~ 999 명		1,000명 이상		
사업체수 Estab.	종사자수 Workers	사업체수 Estab.	종사자수 Workers	사업체수 Estab.	종사자수 Workers	사업체수 Estab.	종사자수 Workers	사업체수 Estab.	종사자수 Workers	Industrial Classification
1	64	-	-	-	-	-	-	-	-	4645
1	64	-	-	-	-	-	-	-	-	46451
-	-	-	-	-	-	-	-	-	-	46452
-	-	-	-	-	-	-	-	-	-	46453
-	-	-	-	-	-	-	-	-	-	4646
-	-	-	-	-	-	-	-	-	-	46462
-	-	-	-	-	-	-	-	-	-	46463
-	-	-	-	-	-	-	-	-	-	46464
-	-	-	-	-	-	-	-	-	-	4649
-	-	-	-	-	-	-	-	-	-	46491
-	-	-	-	-	-	-	-	-	-	46492
-	-	-	-	-	-	-	-	-	-	46493
-	-	-	-	-	-	-	-	-	-	46499
-	-	-	-	-	-	-	-	-	-	465
-	-	-	-	-	-	-	-	-	-	4651
-	-	-	-	-	-	-	-	-	-	46510
-	-	-	-	-	-	-	-	-	-	4652
-	-	-	-	-	-	-	-	-	-	46521
-	-	-	-	-	-	-	-	-	-	46522
-	-	-	-	-	-	-	-	-	-	4653
-	-	-	-	-	-	-	-	-	-	46539
-	-	-	-	-	-	-	-	-	-	4659
-	-	-	-	-	-	-	-	-	-	46591
-	-	-	-	-	-	-	-	-	-	46592
-	-	-	-	-	-	-	-	-	-	46593
-	-	-	-	-	-	-	-	-	-	46594
-	-	-	-	-	-	-	-	-	-	46595
-	-	-	-	-	-	-	-	-	-	46596
-	-	-	-	-	-	-	-	-	-	46599
-	-	-	-	-	-	-	-	-	-	466
-	-	-	-	-	-	-	-	-	-	4661
-	-	-	-	-	-	-	-	-	-	46611
-	-	-	-	-	-	-	-	-	-	46612
-	-	-	-	-	-	-	-	-	-	46613
-	-	-	-	-	-	-	-	-	-	4662
-	-	-	-	-	-	-	-	-	-	46621
-	-	-	-	-	-	-	-	-	-	46622
-	-	-	-	-	-	-	-	-	-	4669
-	-	-	-	-	-	-	-	-	-	46691
-	-	-	-	-	-	-	-	-	-	46692
-	-	-	-	-	-	-	-	-	-	46699
1	77	-	-	-	-	-	-	-	-	467
-	-	-	-	-	-	-	-	-	-	4671
-	-	-	-	-	-	-	-	-	-	46712

2. 산업세세분류별 총괄

(종사자규모별)

단위 : 개, 명

산업분류 Industrial Classification	종사자규모별 Scale of Establishments							
	1 ~ 4 명		5 ~ 9 명		10 ~ 19 명		20 ~ 49 명	
	사업체수 Estab.	종사자수 Workers	사업체수 Estab.	종사자수 Workers	사업체수 Estab.	종사자수 Workers	사업체수 Estab.	종사자수 Workers
46713 기계연료및관련제품도매업	2	3	-	-	-	-	-	-
4672 1차금속제품및금속광물도매업	6	17	1	5	-	-	-	-
46721 1차금속제품도매업	6	17	-	-	-	-	-	-
46722 금속광물도매업	-	-	1	5	-	-	-	-
4673 화학물질및화학제품도매업	11	26	5	28	1	16	2	69
46731 염료,안료및관련제품도매업	2	6	1	5	-	-	-	-
46732 비료및농약도매업	1	1	-	-	1	16	-	-
46733 플라스틱물질및합성고무도매업	2	7	-	-	-	-	1	41
46739 기타화학물질및화학제품도매업	6	12	4	23	-	-	1	28
4674 방직용섬유,실및직물도매업	5	7	1	5	-	-	-	-
46741 방직용섬유및실도매업	1	1	-	-	-	-	-	-
46742 직물도매업	4	6	1	5	-	-	-	-
4675 종이원지,판지,종이상자도매업	1	4	1	8	-	-	-	-
46750 종이원지,판지,종이상자도매업	1	4	1	8	-	-	-	-
4679 재생용재료및기타상품전문도매업	23	62	2	11	-	-	-	-
46791 재생용재료수집및판매업	13	35	2	11	-	-	-	-
46799 그외기타상품전문도매업	10	27	-	-	-	-	-	-
468 상품종합도매업	4	9	1	7	-	-	-	-
4680 상품종합도매업	4	9	1	7	-	-	-	-
46800 상품종합도매업	4	9	1	7	-	-	-	-
47 소매업; 자동차제외	2,660	4,859	339	2,105	64	847	24	705
471 종합소매업	306	764	180	1,114	39	533	7	229
4711 대형종합소매업점	-	-	-	-	-	-	-	-
47111 백화점	-	-	-	-	-	-	-	-
4712 음·식료품위주종합소매업	294	737	174	1,069	32	436	7	229
47121 슈퍼마켓	13	33	7	44	25	358	7	229
47122 체인화점	126	419	153	942	7	78	-	-
47129 기타음·식료품위주종합소매업	155	285	14	83	-	-	-	-
4719 그외기타종합소매업	12	27	6	45	7	97	-	-
47190 그외기타종합소매업	12	27	6	45	7	97	-	-
472 음·식료품및담배소매업	683	1,249	27	171	5	56	-	-
4721 식료품소매업	654	1,207	26	166	5	56	-	-
47211 곡물,곡분및가축사료소매업	19	32	1	6	-	-	-	-
47212 육류소매업	116	227	4	22	-	-	-	-
47213 건어물및전갈류소매업	26	41	-	-	-	-	-	-
47214 신선,냉동및기타수산물소매업	268	521	6	40	-	-	-	-
47215 채소,과실및뿌리작물소매업	103	202	11	69	3	34	-	-
47216 빵류,과자류및당류소매업	18	29	1	7	1	12	-	-
47217 건강보조식품소매업	52	76	1	9	1	10	-	-
47218 조리반찬류소매업	15	21	-	-	-	-	-	-
47219 기타식료품소매업	37	58	2	13	-	-	-	-
4722 음료및담배소매업	29	42	1	5	-	-	-	-

2. Summary Tables by Industrial Sub-classes

(By Scale of Establishments)

Unit : Each, Person

종사자규모별 Scale of Establishments										산업분류
50 ~ 99 명		100 ~ 299 명		300 ~ 499 명		500 ~ 999 명		1,000명 이상		
사업체수 Estab.	종사자수 Workers	사업체수 Estab.	종사자수 Workers	사업체수 Estab.	종사자수 Workers	사업체수 Estab.	종사자수 Workers	사업체수 Estab.	종사자수 Workers	Industrial Classification
-	-	-	-	-	-	-	-	-	-	46713
-	-	-	-	-	-	-	-	-	-	4672
-	-	-	-	-	-	-	-	-	-	46721
-	-	-	-	-	-	-	-	-	-	46722
1	77	-	-	-	-	-	-	-	-	4673
-	-	-	-	-	-	-	-	-	-	46731
-	-	-	-	-	-	-	-	-	-	46732
-	-	-	-	-	-	-	-	-	-	46733
1	77	-	-	-	-	-	-	-	-	46739
-	-	-	-	-	-	-	-	-	-	4674
-	-	-	-	-	-	-	-	-	-	46741
-	-	-	-	-	-	-	-	-	-	46742
-	-	-	-	-	-	-	-	-	-	4675
-	-	-	-	-	-	-	-	-	-	46750
-	-	-	-	-	-	-	-	-	-	4679
-	-	-	-	-	-	-	-	-	-	46791
-	-	-	-	-	-	-	-	-	-	46799
-	-	-	-	-	-	-	-	-	-	468
-	-	-	-	-	-	-	-	-	-	4680
-	-	-	-	-	-	-	-	-	-	46800
8	564	-	-	-	-	-	-	-	-	47
2	153	-	-	-	-	-	-	-	-	471
1	97	-	-	-	-	-	-	-	-	4711
1	97	-	-	-	-	-	-	-	-	47111
1	56	-	-	-	-	-	-	-	-	4712
1	56	-	-	-	-	-	-	-	-	47121
-	-	-	-	-	-	-	-	-	-	47122
-	-	-	-	-	-	-	-	-	-	47129
-	-	-	-	-	-	-	-	-	-	4719
-	-	-	-	-	-	-	-	-	-	47190
-	-	-	-	-	-	-	-	-	-	472
-	-	-	-	-	-	-	-	-	-	4721
-	-	-	-	-	-	-	-	-	-	47211
-	-	-	-	-	-	-	-	-	-	47212
-	-	-	-	-	-	-	-	-	-	47213
-	-	-	-	-	-	-	-	-	-	47214
-	-	-	-	-	-	-	-	-	-	47215
-	-	-	-	-	-	-	-	-	-	47216
-	-	-	-	-	-	-	-	-	-	47217
-	-	-	-	-	-	-	-	-	-	47218
-	-	-	-	-	-	-	-	-	-	47219
-	-	-	-	-	-	-	-	-	-	4722

2. 산업세세분류별 총괄

(종사자규모별)

단위 : 개, 명

산업분류				종사자규모별 Scale of Establishments							
				1 ~ 4 명		5 ~ 9 명		10 ~ 19 명		20 ~ 49 명	
				사업체수 Estab.	종사자수 Workers	사업체수 Estab.	종사자수 Workers	사업체수 Estab.	종사자수 Workers	사업체수 Estab.	종사자수 Workers
47221	음료	소매	업	10	16	1	5	-	-	-	-
47222	담배	소매	업	19	26	-	-	-	-	-	-
473	가전제품및정보통신장비	소매업		161	308	23	137	3	35	1	26
4731	컴퓨터및 주변장치, 소프트웨어및통신기기	소매업		144	272	16	92	1	13	1	26
47311	컴퓨터및 주변장치, 소프트웨어	소매업		14	15	-	-	-	-	-	-
47312	통신기기	소매업		130	257	16	92	1	13	1	26
4732	가전제품	소매업		17	36	7	45	2	22	-	-
47320	가전제품	소매업		17	36	7	45	2	22	-	-
474	섬유, 의복, 신발및가죽제품	소매업		480	715	6	35	1	14	-	-
4741	의복	소매업		342	492	4	23	1	14	-	-
47411	남자용겉옷	소매업		8	16	-	-	-	-	-	-
47412	여자용겉옷	소매업		154	205	2	11	-	-	-	-
47413	속옷및잠옷	소매업		46	64	-	-	-	-	-	-
47414	셔츠및블라우스	소매업		75	101	1	7	-	-	-	-
47415	한복	소매업		1	1	-	-	-	-	-	-
47416	가죽및모피의복	소매업		4	10	-	-	1	14	-	-
47417	유아용의류	소매업		13	15	-	-	-	-	-	-
47419	기타의복	소매업		41	80	1	5	-	-	-	-
4742	섬유, 직물및의복액세서리	소매업		85	128	-	-	-	-	-	-
47421	가정용직물제품	소매업		38	55	-	-	-	-	-	-
47422	의복액세서리및모조장신구	소매업		38	60	-	-	-	-	-	-
47429	섬유원단, 실및기타섬유제품	소매업		9	13	-	-	-	-	-	-
4743	신발	소매업		35	66	2	12	-	-	-	-
47430	신발	소매업		35	66	2	12	-	-	-	-
4744	가방및기타가죽제품	소매업		18	29	-	-	-	-	-	-
47440	가방및기타가죽제품	소매업		18	29	-	-	-	-	-	-
475	기타생활용품	소매업		220	365	10	63	-	-	-	-
4751	철물, 공구, 창호및건설자재	소매업		130	196	3	22	-	-	-	-
47511	철물및난방공구	소매업		67	101	2	17	-	-	-	-
47512	공구	소매업		6	12	-	-	-	-	-	-
47513	벽지, 마루덮개및장판류	소매업		32	46	-	-	-	-	-	-
47519	페인트, 창호및기타건설자재	소매업		25	37	1	5	-	-	-	-
4752	가구	소매업		31	73	4	24	-	-	-	-
47520	가구	소매업		31	73	4	24	-	-	-	-
4759	그외기타가정용품	소매업		59	96	3	17	-	-	-	-
47591	전기용품및조명장치	소매업		26	37	-	-	-	-	-	-
47592	주방용품및가정용유리, 요업제품	소매업		25	46	2	12	-	-	-	-
47593	악기	소매업		2	2	-	-	-	-	-	-
47599	그외기타분류안된가정용품	소매업		6	11	1	5	-	-	-	-
476	문화, 오락및여가용품	소매업		130	233	5	30	1	10	1	37
4761	서적및문구용품	소매업		90	153	2	15	1	10	-	-
47611	서적, 신문및잡지류	소매업		37	73	-	-	-	-	-	-
47612	문구용품및회화용품	소매업		53	80	2	15	1	10	-	-

2. Summary Tables by Industrial Sub-classes

(By Scale of Establishments)

Unit : Each, Person

종사자규모별 Scale of Establishments										산업분류
50 ~ 99 명		100 ~ 299 명		300 ~ 499 명		500 ~ 999 명		1,000명 이상		
사업체수 Estab.	종사자수 Workers	사업체수 Estab.	종사자수 Workers	사업체수 Estab.	종사자수 Workers	사업체수 Estab.	종사자수 Workers	사업체수 Estab.	종사자수 Workers	Industrial Classification
-	-	-	-	-	-	-	-	-	-	47221
-	-	-	-	-	-	-	-	-	-	47222
-	-	-	-	-	-	-	-	-	-	473
-	-	-	-	-	-	-	-	-	-	4731
-	-	-	-	-	-	-	-	-	-	47311
-	-	-	-	-	-	-	-	-	-	47312
-	-	-	-	-	-	-	-	-	-	4732
-	-	-	-	-	-	-	-	-	-	47320
-	-	-	-	-	-	-	-	-	-	474
-	-	-	-	-	-	-	-	-	-	4741
-	-	-	-	-	-	-	-	-	-	47411
-	-	-	-	-	-	-	-	-	-	47412
-	-	-	-	-	-	-	-	-	-	47413
-	-	-	-	-	-	-	-	-	-	47414
-	-	-	-	-	-	-	-	-	-	47415
-	-	-	-	-	-	-	-	-	-	47416
-	-	-	-	-	-	-	-	-	-	47417
-	-	-	-	-	-	-	-	-	-	47419
-	-	-	-	-	-	-	-	-	-	4742
-	-	-	-	-	-	-	-	-	-	47421
-	-	-	-	-	-	-	-	-	-	47422
-	-	-	-	-	-	-	-	-	-	47429
-	-	-	-	-	-	-	-	-	-	4743
-	-	-	-	-	-	-	-	-	-	47430
-	-	-	-	-	-	-	-	-	-	4744
-	-	-	-	-	-	-	-	-	-	47440
-	-	-	-	-	-	-	-	-	-	475
-	-	-	-	-	-	-	-	-	-	4751
-	-	-	-	-	-	-	-	-	-	47511
-	-	-	-	-	-	-	-	-	-	47512
-	-	-	-	-	-	-	-	-	-	47513
-	-	-	-	-	-	-	-	-	-	47519
-	-	-	-	-	-	-	-	-	-	4752
-	-	-	-	-	-	-	-	-	-	47520
-	-	-	-	-	-	-	-	-	-	4759
-	-	-	-	-	-	-	-	-	-	47591
-	-	-	-	-	-	-	-	-	-	47592
-	-	-	-	-	-	-	-	-	-	47593
-	-	-	-	-	-	-	-	-	-	47599
1	94	-	-	-	-	-	-	-	-	476
1	94	-	-	-	-	-	-	-	-	4761
-	-	-	-	-	-	-	-	-	-	47611
1	94	-	-	-	-	-	-	-	-	47612

2. 산업세세분류별 총괄

(종사자규모별)

단위 : 개, 명

산업분류 Industrial Classification		종사자규모별 Scale of Establishments							
		1 ~ 4 명		5 ~ 9 명		10 ~ 19 명		20 ~ 49 명	
		사업체수 Estab.	종사자수 Workers	사업체수 Estab.	종사자수 Workers	사업체수 Estab.	종사자수 Workers	사업체수 Estab.	종사자수 Workers
4762 음반 및 비디오물소매업	47620 음반 및 비디오물소매업	1	1	-	-	-	-	-	-
4763 운동용품 및 자전거소매업	47631 운동 및 경기용품소매업	34	70	2	10	-	-	1	37
47632 자전거 및 기타 운송장비소매업		24	53	2	10	-	-	1	37
4764 게임용구, 인형 및 장난감소매업	47640 게임용구, 인형 및 장난감소매업	10	17	-	-	-	-	-	-
477 연료소매업		5	9	1	5	-	-	-	-
4771 운송장비용 연료소매업	47711 운송장비용 주유소운영업	5	9	1	5	-	-	-	-
47712 운송장비용 가스충전업		-	-	-	-	1	12	-	-
4772 가정용 연료소매업	47722 가정용 액체 연료소매업	7	16	-	-	-	-	-	-
47723 가정용 가스 연료소매업		5	10	-	-	-	-	-	-
478 기타 상품 전문소매업		2	6	-	-	-	-	-	-
4781 의약품, 의료용기구, 화장품 및 방향제소매업	47811 의약품 및 의료용품소매업	570	1,027	54	339	6	75	2	55
47812 의약품 및 의료용기구소매업	47813 화장품, 비누 및 방향제소매업	297	590	43	271	6	75	1	32
4782 사무용기기, 안경, 사진장비 및 정밀기기소매업	47822 안경 및 렌즈소매업	161	342	20	124	4	52	1	32
4783 시계 및 귀금속소매업	47830 시계 및 귀금속소매업	40	63	2	11	-	-	-	-
4784 예술품, 기념품 및 장식용품소매업	47841 예술품 및 골동품소매업	96	185	21	136	2	23	-	-
47842 기념품, 관광인예품 및 장식용품소매업		66	125	6	35	-	-	-	-
4785 그외 기타 상품 전문소매업	47851 화초 및 식물소매업	66	125	6	35	-	-	-	-
47852 애완용 동물 및 관련용품소매업	47859 그외 기타 분류 안된 상품 전문소매업	44	75	1	5	-	-	-	-
4786 중고 상품소매업	47861 중고 가구소매업	44	75	1	5	-	-	-	-
47862 중고가전제품 및 통신장비소매업	47869 기타 중고 상품소매업	16	25	-	-	-	-	-	-
479 무점포소매업		3	4	-	-	-	-	-	-
4791 통신판매업	47911 전자상거래소매중개업	13	21	-	-	-	-	-	-
47912 전자상거래소매업		117	169	1	5	-	-	1	23
4799 기타 무점포소매업	47991 자동판매기운영업	80	109	1	5	-	-	1	23
47992 계약배달판매업	47993 방문판매업	20	36	-	-	-	-	-	-
47999 기타 무점포소매업		17	24	-	-	-	-	-	-
47991 자동판매기운영업		30	43	3	23	-	-	-	-
47992 계약배달판매업		1	1	1	7	-	-	-	-
47993 방문판매업		10	16	-	-	-	-	-	-
47999 기타 무점포소매업		19	26	2	16	-	-	-	-
479 무점포소매업		98	165	30	185	7	102	13	358
4791 통신판매업	47911 전자상거래소매중개업	88	146	15	91	2	28	2	64
47912 전자상거래소매업		2	2	-	-	-	-	-	-
4799 기타 무점포소매업		86	144	15	91	2	28	2	64
47991 자동판매기운영업		10	19	15	94	5	74	11	294
47992 계약배달판매업		1	1	-	-	-	-	1	31
47993 방문판매업		9	18	4	30	-	-	7	172
47999 기타 무점포소매업		-	-	11	64	5	74	3	91

2. Summary Tables by Industrial Sub-classes

(By Scale of Establishments)

Unit : Each, Person

종사자규모별 Scale of Establishments										산업분류
50 ~ 99 명		100 ~ 299 명		300 ~ 499 명		500 ~ 999 명		1,000명 이상		
사업체수 Estab.	종사자수 Workers	사업체수 Estab.	종사자수 Workers	사업체수 Estab.	종사자수 Workers	사업체수 Estab.	종사자수 Workers	사업체수 Estab.	종사자수 Workers	Industrial Classification
-	-	-	-	-	-	-	-	-	-	4762
-	-	-	-	-	-	-	-	-	-	47620
-	-	-	-	-	-	-	-	-	-	4763
-	-	-	-	-	-	-	-	-	-	47631
-	-	-	-	-	-	-	-	-	-	47632
-	-	-	-	-	-	-	-	-	-	4764
-	-	-	-	-	-	-	-	-	-	47640
-	-	-	-	-	-	-	-	-	-	477
-	-	-	-	-	-	-	-	-	-	4771
-	-	-	-	-	-	-	-	-	-	47711
-	-	-	-	-	-	-	-	-	-	47712
-	-	-	-	-	-	-	-	-	-	4772
-	-	-	-	-	-	-	-	-	-	47722
-	-	-	-	-	-	-	-	-	-	47723
1	59	-	-	-	-	-	-	-	-	478
1	59	-	-	-	-	-	-	-	-	4781
-	-	-	-	-	-	-	-	-	-	47811
-	-	-	-	-	-	-	-	-	-	47812
1	59	-	-	-	-	-	-	-	-	47813
-	-	-	-	-	-	-	-	-	-	4782
-	-	-	-	-	-	-	-	-	-	47822
-	-	-	-	-	-	-	-	-	-	4783
-	-	-	-	-	-	-	-	-	-	47830
-	-	-	-	-	-	-	-	-	-	4784
-	-	-	-	-	-	-	-	-	-	47841
-	-	-	-	-	-	-	-	-	-	47842
-	-	-	-	-	-	-	-	-	-	4785
-	-	-	-	-	-	-	-	-	-	47851
-	-	-	-	-	-	-	-	-	-	47852
-	-	-	-	-	-	-	-	-	-	47859
-	-	-	-	-	-	-	-	-	-	4786
-	-	-	-	-	-	-	-	-	-	47861
-	-	-	-	-	-	-	-	-	-	47862
-	-	-	-	-	-	-	-	-	-	47869
4	258	-	-	-	-	-	-	-	-	479
-	-	-	-	-	-	-	-	-	-	4791
-	-	-	-	-	-	-	-	-	-	47911
-	-	-	-	-	-	-	-	-	-	47912
4	258	-	-	-	-	-	-	-	-	4799
-	-	-	-	-	-	-	-	-	-	47991
-	-	-	-	-	-	-	-	-	-	47992
4	258	-	-	-	-	-	-	-	-	47993

2. 산업세세분류별 총괄

(종사자규모별)

단위 : 개, 명

산업분류 Industrial Classification	종사자규모별 Scale of Establishments							
	1 ~ 4 명		5 ~ 9 명		10 ~ 19 명		20 ~ 49 명	
	사업체수 Estab.	종사자수 Workers	사업체수 Estab.	종사자수 Workers	사업체수 Estab.	종사자수 Workers	사업체수 Estab.	종사자수 Workers
H 운수 및 창고업	2,175	2,261	20	124	20	262	11	330
49 육상운송및파이프라인운송업	2,142	2,201	16	98	18	234	10	304
492 육상여객운송업	1,034	1,039	3	20	14	189	7	216
4921도시정기육상여객운송업	1	4	3	20	12	164	7	216
49211도시철도운송업	1	4	3	20	11	150	1	22
49212 시내버스운송업	-	-	-	-	1	14	6	194
4923부정기육상여객운송업	1,033	1,035	-	-	2	25	-	-
49231택시운송업	1,032	1,032	-	-	-	-	-	-
49232전세버스운송업	-	-	-	-	2	25	-	-
49233특수여객자동차운송업	1	3	-	-	-	-	-	-
493도로화물운송업	1,097	1,134	11	67	1	10	-	-
4930도로화물운송업	1,097	1,134	11	67	1	10	-	-
49301일반화물자동차운송업	36	53	2	14	-	-	-	-
49302용달화물자동차운송업	829	839	1	5	-	-	-	-
49303개별화물자동차운송업	232	242	8	48	1	10	-	-
494소화물전문운송업	11	28	2	11	3	35	3	88
4940소화물전문운송업	11	28	2	11	3	35	3	88
49401소화물배달업	8	20	1	5	1	13	-	-
49402냉찬배달업	3	8	1	6	2	22	3	88
52 창고및운송관련서비스업	33	60	4	26	2	28	1	26
521보관및창고업	-	-	2	12	-	-	-	-
5210보관및창고업	-	-	2	12	-	-	-	-
52101일반창고업	-	-	1	7	-	-	-	-
52102냉장및냉동창고업	-	-	1	5	-	-	-	-
529기타운송관련서비스업	33	60	2	14	2	28	1	26
5291육상운송지원서비스업	26	45	-	-	1	17	1	26
52911철도운송지원서비스업	-	-	-	-	-	-	-	-
52915주차장운영업	26	45	-	-	1	17	1	26
5294화물취급업	-	-	-	-	-	-	-	-
52942수상화물취급업	-	-	-	-	-	-	-	-
5299그외기타운송관련서비스업	7	15	2	14	1	11	-	-
52991통관대리및관련서비스업	3	7	-	-	-	-	-	-
52992화물운송중개,대리및관련서비스업	4	8	2	14	1	11	-	-
I 숙박 및 음식점업	3,379	7,336	630	3,681	122	1,486	18	509
55 숙박업	377	682	23	127	1	11	4	132
551일반및생활숙박시설운영업	36	75	2	11	1	11	3	99
5510일반및생활숙박시설운영업	36	75	2	11	1	11	3	99
55101호텔	-	-	-	-	-	-	3	99

2. Summary Tables by Industrial Sub-classes

(By Scale of Establishments)

Unit : Each, Person

종사자규모별 Scale of Establishments										산업분류
50 ~ 99 명		100 ~ 299 명		300 ~ 499 명		500 ~ 999 명		1,000명 이상		Industrial Classification
사업체수 Estab.	종사자수 Workers	사업체수 Estab.	종사자수 Workers	사업체수 Estab.	종사자수 Workers	사업체수 Estab.	종사자수 Workers	사업체수 Estab.	종사자수 Workers	
1	83	4	584	-	-	-	-	-	-	H
1	83	1	113	-	-	-	-	-	-	49
1	83	-	-	-	-	-	-	-	-	492
-	-	-	-	-	-	-	-	-	-	4921
-	-	-	-	-	-	-	-	-	-	49211
-	-	-	-	-	-	-	-	-	-	49212
1	83	-	-	-	-	-	-	-	-	4923
1	83	-	-	-	-	-	-	-	-	49231
-	-	-	-	-	-	-	-	-	-	49232
-	-	-	-	-	-	-	-	-	-	49233
-	-	-	-	-	-	-	-	-	-	493
-	-	-	-	-	-	-	-	-	-	4930
-	-	-	-	-	-	-	-	-	-	49301
-	-	-	-	-	-	-	-	-	-	49302
-	-	-	-	-	-	-	-	-	-	49303
-	-	1	113	-	-	-	-	-	-	494
-	-	1	113	-	-	-	-	-	-	4940
-	-	-	-	-	-	-	-	-	-	49401
-	-	1	113	-	-	-	-	-	-	49402
-	-	3	471	-	-	-	-	-	-	52
-	-	-	-	-	-	-	-	-	-	521
-	-	-	-	-	-	-	-	-	-	5210
-	-	-	-	-	-	-	-	-	-	52101
-	-	-	-	-	-	-	-	-	-	52102
-	-	3	471	-	-	-	-	-	-	529
-	-	2	351	-	-	-	-	-	-	5291
-	-	2	351	-	-	-	-	-	-	52911
-	-	-	-	-	-	-	-	-	-	52915
-	-	1	120	-	-	-	-	-	-	5294
-	-	1	120	-	-	-	-	-	-	52942
-	-	-	-	-	-	-	-	-	-	5299
-	-	-	-	-	-	-	-	-	-	52991
-	-	-	-	-	-	-	-	-	-	52992
4	240	-	-	-	-	-	-	-	-	I
-	-	-	-	-	-	-	-	-	-	55
-	-	-	-	-	-	-	-	-	-	551
-	-	-	-	-	-	-	-	-	-	5510
-	-	-	-	-	-	-	-	-	-	55101

2. 산업세세분류별 총괄

(종사자규모별)

단위 : 개, 명

산 업 분 류 Industrial Classification				종사자규모별 Scale of Establishments							
				1 ~ 4 명		5 ~ 9 명		10 ~ 19 명		20 ~ 49 명	
				사업체수 Estab.	종사자수 Workers	사업체수 Estab.	종사자수 Workers	사업체수 Estab.	종사자수 Workers	사업체수 Estab.	종사자수 Workers
55102 여관업				35	74	2	11	1	11	-	-
55104 민박업				1	1	-	-	-	-	-	-
559 기타숙박업				341	607	21	116	-	-	1	33
5590 기숙사 및 고시원영업				341	607	21	116	-	-	1	33
55901 그 외 기숙사영업				331	595	21	116	-	-	1	33
55909 그 외 기숙사영업				10	12	-	-	-	-	-	-
56 음식점 및 주점업				3,002	6,654	607	3,554	121	1,475	14	377
561 음식점업				2,041	4,808	462	2,716	83	1,009	13	357
5611 한식음식점업				1,073	2,581	227	1,318	28	312	1	21
56111 한식일반음식점업				639	1,485	115	668	10	105	-	-
56112 한식면요리전문점업				92	221	20	107	-	-	-	-
56113 한식육류요리전문점업				258	663	60	361	12	132	1	21
56114 한식해산물요리전문점업				84	212	32	182	6	75	-	-
5612 외국식음식점업				273	691	79	471	16	201	2	67
56121 중일식음식점업				104	272	33	195	7	86	1	22
56122 중일식음식점업				89	215	21	129	5	63	-	-
56123 서양식음식점업				49	126	13	76	3	40	1	45
56129 기타 외국식음식점업				31	78	12	71	1	12	-	-
5613 기관구내식당업				11	36	12	76	7	86	2	53
56130 기관구내식당업				11	36	12	76	7	86	2	53
5614 출장 및 이동음식점업				-	-	1	9	1	15	-	-
56141 출장음식서비스업				-	-	1	9	1	15	-	-
5619 기타간이음식점업				684	1,500	143	842	31	395	8	216
56191 제과점업				110	234	43	264	7	82	-	-
56192 피자, 햄버거, 샌드위치 및 유사음식점업				100	226	29	170	20	268	8	216
56193 치킨전문점업				178	416	32	183	1	11	-	-
56194 김밥 및 기타간이음식점업				264	564	35	201	3	34	-	-
56199 간이음식포장판매전문점업				32	60	4	24	-	-	-	-
562 주점 및 비알코올음료점업				961	1,846	145	838	38	466	1	20
5621 주일무휴 주점업				528	1,021	42	233	5	53	-	-
56211 주일무휴 주점업				49	83	2	11	-	-	-	-
56212 생맥주 전문점업				5	8	-	-	-	-	-	-
56213 생맥주 전문점업				64	152	14	77	2	21	-	-
56219 기타주점업				410	778	26	145	3	32	-	-
5622 비알코올음료점업				433	825	103	605	33	413	1	20
56221 커피전문점업				363	697	93	542	29	369	1	20
56229 기타 비알코올음료점업				70	128	10	63	4	44	-	-
J 정보통신업				141	293	39	254	24	327	11	371
58 출판업				75	169	25	167	16	224	4	116
581 서적, 잡지 및 기타 인쇄물출판업				30	50	11	71	8	111	1	20
5811 서적출판업				26	44	6	39	6	85	1	20

2. Summary Tables by Industrial Sub-classes

(By Scale of Establishments)

Unit : Each, Person

종사자규모별 Scale of Establishments										산업분류
50 ~ 99 명		100 ~ 299 명		300 ~ 499 명		500 ~ 999 명		1,000명 이상		
사업체수 Estab.	종사자수 Workers	사업체수 Estab.	종사자수 Workers	사업체수 Estab.	종사자수 Workers	사업체수 Estab.	종사자수 Workers	사업체수 Estab.	종사자수 Workers	Industrial Classification
-	-	-	-	-	-	-	-	-	-	55102
-	-	-	-	-	-	-	-	-	-	55104
-	-	-	-	-	-	-	-	-	-	559
-	-	-	-	-	-	-	-	-	-	5590
-	-	-	-	-	-	-	-	-	-	55901
-	-	-	-	-	-	-	-	-	-	55909
4	240	-	-	-	-	-	-	-	-	56
4	240	-	-	-	-	-	-	-	-	561
1	64	-	-	-	-	-	-	-	-	5611
1	64	-	-	-	-	-	-	-	-	56111
-	-	-	-	-	-	-	-	-	-	56112
-	-	-	-	-	-	-	-	-	-	56113
-	-	-	-	-	-	-	-	-	-	56114
2	113	-	-	-	-	-	-	-	-	5612
-	-	-	-	-	-	-	-	-	-	56121
1	55	-	-	-	-	-	-	-	-	56122
1	58	-	-	-	-	-	-	-	-	56123
-	-	-	-	-	-	-	-	-	-	56129
-	-	-	-	-	-	-	-	-	-	5613
-	-	-	-	-	-	-	-	-	-	56130
-	-	-	-	-	-	-	-	-	-	5614
-	-	-	-	-	-	-	-	-	-	56141
1	63	-	-	-	-	-	-	-	-	5619
-	-	-	-	-	-	-	-	-	-	56191
1	63	-	-	-	-	-	-	-	-	56192
-	-	-	-	-	-	-	-	-	-	56193
-	-	-	-	-	-	-	-	-	-	56194
-	-	-	-	-	-	-	-	-	-	56199
-	-	-	-	-	-	-	-	-	-	562
-	-	-	-	-	-	-	-	-	-	5621
-	-	-	-	-	-	-	-	-	-	56211
-	-	-	-	-	-	-	-	-	-	56212
-	-	-	-	-	-	-	-	-	-	56213
-	-	-	-	-	-	-	-	-	-	56219
-	-	-	-	-	-	-	-	-	-	5622
-	-	-	-	-	-	-	-	-	-	56221
-	-	-	-	-	-	-	-	-	-	56229
4	310	5	739	2	759	-	-	1	1,119	J
3	239	1	161	-	-	-	-	-	-	58
3	239	-	-	-	-	-	-	-	-	581
3	239	-	-	-	-	-	-	-	-	5811

2. 산업세세분류별 총괄

(종사자규모별)

단위 : 개, 명

산 업 분 류 Industrial Classification	종사자규모별 Scale of Establishments							
	1 ~ 4 명		5 ~ 9 명		10 ~ 19 명		20 ~ 49 명	
	사업체수 Estab.	종사자수 Workers	사업체수 Estab.	종사자수 Workers	사업체수 Estab.	종사자수 Workers	사업체수 Estab.	종사자수 Workers
58111 교과서 및 학습서적 출판업	11	24	3	21	3	46	1	20
58112 만화 출판업	-	-	-	-	1	11	-	-
58113 일반서적 출판업	15	20	3	18	2	28	-	-
5812 신문, 잡지 및 정기간행물 출판업	3	5	5	32	1	16	-	-
58121 신문 발행업	1	2	1	9	1	16	-	-
58122 잡지 및 정기간행물 발행업	2	3	3	18	-	-	-	-
58123 정기광고간행물 발행업	-	-	1	5	-	-	-	-
5819 기타 인쇄물 출판업	1	1	-	-	1	10	-	-
58190 기타 인쇄물 출판업	1	1	-	-	1	10	-	-
582 소프트웨어 개발 및 공급업	45	119	14	96	8	113	3	96
5821 게임 소프트웨어 개발 및 공급업	4	13	2	12	1	11	1	23
58211 유선 온라인 게임 소프트웨어 개발 및 공급업	1	4	1	6	1	11	-	-
58212 모바일 게임 소프트웨어 개발 및 공급업	3	9	1	6	-	-	1	23
5822 시스템·응용 소프트웨어 개발 및 공급업	41	106	12	84	7	102	2	73
58221 시스템 소프트웨어 개발 및 공급업	24	66	5	35	3	34	2	73
58222 응용 소프트웨어 개발 및 공급업	17	40	7	49	4	68	-	-
59 영상·오디오 기록물 제작 및 배급업	31	56	4	27	4	48	3	119
591 영화, 비디오물, 방송 프로그램 제작 및 배급업	18	37	4	27	4	48	3	119
5911 영화, 비디오물 및 방송 프로그램 제작업	13	25	2	13	2	23	2	73
59111 일반 영화 및 비디오물 제작업	8	15	-	-	-	-	-	-
59112 애니메이션 영화 및 비디오물 제작업	1	3	-	-	2	23	-	-
59113 광고 영화 및 비디오물 제작업	4	7	1	7	-	-	1	30
59114 방송 프로그램 제작업	-	-	1	6	-	-	1	43
5912 영화, 비디오물 및 방송 프로그램 제작 관련 서비스업	3	7	-	-	1	10	-	-
59120 영화, 비디오물 및 방송 프로그램 제작 관련 서비스업	3	7	-	-	1	10	-	-
5913 영화, 비디오물 및 방송 프로그램 배급업	1	3	1	9	1	15	-	-
59130 영화, 비디오물 및 방송 프로그램 배급업	1	3	1	9	1	15	-	-
5914 영화 및 비디오물 상영업	1	2	1	5	-	-	1	46
59141 영화관 운영업	-	-	-	-	-	-	1	46
59142 비디오물 감상실 운영업	1	2	1	5	-	-	-	-
592 오디오물 출판 및 원판 녹음업	13	19	-	-	-	-	-	-
5920 오디오물 출판 및 원판 녹음업	13	19	-	-	-	-	-	-
59201 음악 및 기타 오디오물 출판업	5	6	-	-	-	-	-	-
59202 녹음 시설 운영업	8	13	-	-	-	-	-	-
60 방송업	4	7	-	-	-	-	-	-
601 라디오 방송업	1	3	-	-	-	-	-	-
6010 라디오 방송업	1	3	-	-	-	-	-	-
60100 라디오 방송업	1	3	-	-	-	-	-	-
602 텔레비전 방송업	3	4	-	-	-	-	-	-
6022 유선, 위성 및 기타 방송업	3	4	-	-	-	-	-	-

2. Summary Tables by Industrial Sub-classes

(By Scale of Establishments)

Unit : Each, Person

종사자규모별 Scale of Establishments										산업분류
50 ~ 99 명		100 ~ 299 명		300 ~ 499 명		500 ~ 999 명		1,000명 이상		
사업체수 Estab.	종사자수 Workers	사업체수 Estab.	종사자수 Workers	사업체수 Estab.	종사자수 Workers	사업체수 Estab.	종사자수 Workers	사업체수 Estab.	종사자수 Workers	Industrial Classification
1	62	-	-	-	-	-	-	-	-	58111
1	87	-	-	-	-	-	-	-	-	58112
1	90	-	-	-	-	-	-	-	-	58113
-	-	-	-	-	-	-	-	-	-	5812
-	-	-	-	-	-	-	-	-	-	58121
-	-	-	-	-	-	-	-	-	-	58122
-	-	-	-	-	-	-	-	-	-	58123
-	-	-	-	-	-	-	-	-	-	5819
-	-	-	-	-	-	-	-	-	-	58190
-	-	1	161	-	-	-	-	-	-	582
-	-	-	-	-	-	-	-	-	-	5821
-	-	-	-	-	-	-	-	-	-	58211
-	-	-	-	-	-	-	-	-	-	58212
-	-	1	161	-	-	-	-	-	-	5822
-	-	-	-	-	-	-	-	-	-	58221
-	-	1	161	-	-	-	-	-	-	58222
-	-	-	-	-	-	-	-	-	-	59
-	-	-	-	-	-	-	-	-	-	591
-	-	-	-	-	-	-	-	-	-	5911
-	-	-	-	-	-	-	-	-	-	59111
-	-	-	-	-	-	-	-	-	-	59112
-	-	-	-	-	-	-	-	-	-	59113
-	-	-	-	-	-	-	-	-	-	59114
-	-	-	-	-	-	-	-	-	-	5912
-	-	-	-	-	-	-	-	-	-	59120
-	-	-	-	-	-	-	-	-	-	5913
-	-	-	-	-	-	-	-	-	-	59130
-	-	-	-	-	-	-	-	-	-	5914
-	-	-	-	-	-	-	-	-	-	59141
-	-	-	-	-	-	-	-	-	-	59142
-	-	-	-	-	-	-	-	-	-	592
-	-	-	-	-	-	-	-	-	-	5920
-	-	-	-	-	-	-	-	-	-	59201
-	-	-	-	-	-	-	-	-	-	59202
-	-	1	104	-	-	-	-	-	-	60
-	-	-	-	-	-	-	-	-	-	601
-	-	-	-	-	-	-	-	-	-	6010
-	-	-	-	-	-	-	-	-	-	60100
-	-	1	104	-	-	-	-	-	-	602
-	-	1	104	-	-	-	-	-	-	6022

2. 산업세세분류별 총괄

(종사자규모별)

단위 : 개, 명

산 업 분 류 Industrial Classification		종사자규모별 Scale of Establishments							
		1 ~ 4 명		5 ~ 9 명		10 ~ 19 명		20 ~ 49 명	
		사업체수 Estab.	종사자수 Workers	사업체수 Estab.	종사자수 Workers	사업체수 Estab.	종사자수 Workers	사업체수 Estab.	종사자수 Workers
60221 프로그래밍공급업		-	-	-	-	-	-	-	-
60229 위성및기타방송업		3	4	-	-	-	-	-	-
61 우편및통신업		9	24	5	30	-	-	2	71
611 공영우편업		8	22	4	25	-	-	-	-
6110 공영우편업		8	22	4	25	-	-	-	-
61100 공영우편업		8	22	4	25	-	-	-	-
612 전기통신업		1	2	1	5	-	-	2	71
6121 유선통신업		-	-	1	5	-	-	2	71
61210 유선통신업		-	-	1	5	-	-	2	71
6129 기타전기통신업		1	2	-	-	-	-	-	-
61291 통신재판매업		1	2	-	-	-	-	-	-
62 컴퓨터프로그래밍,시스템통합및관리업		15	27	4	24	4	55	-	-
620 컴퓨터프로그래밍,시스템통합및관리업		15	27	4	24	4	55	-	-
6201 컴퓨터프로그래밍서비스업		9	12	1	6	2	26	-	-
62010 컴퓨터프로그래밍서비스업		9	12	1	6	2	26	-	-
6202 컴퓨터시스템통합자문,구축및관리업		3	7	2	11	-	-	-	-
62021 컴퓨터시스템통합자문및구축서비스업		2	5	2	11	-	-	-	-
62022 컴퓨터시설관리업		1	2	-	-	-	-	-	-
6209 기타정보기술및컴퓨터운영관련서비스업		3	8	1	7	2	29	-	-
62090 기타정보기술및컴퓨터운영관련서비스업		3	8	1	7	2	29	-	-
63 정보서비스업		7	10	1	6	-	-	2	65
631 자료처리,호스팅,포털및기타인터넷정보매개서비스업		6	8	1	6	-	-	1	25
6311 자료처리,호스팅및관련서비스업		1	1	1	6	-	-	1	25
63111 자료처리업		1	1	-	-	-	-	-	-
63112 호스팅및관련서비스업		-	-	1	6	-	-	1	25
6312 포털및기타인터넷정보매개서비스업		5	7	-	-	-	-	-	-
63120 포털및기타인터넷정보매개서비스업		5	7	-	-	-	-	-	-
639 기타정보서비스업		1	2	-	-	-	-	1	40
6399 그외기타정보서비스업		1	2	-	-	-	-	1	40
63991 데이터베이스및온라인정보제공업		1	2	-	-	-	-	1	40
K 금융및보험업		35	87	45	325	59	757	28	864
64 금융업		21	53	29	215	47	598	4	87
641 은행및저축기관		8	30	29	215	45	577	3	64
6412 일반은행		2	8	10	78	33	420	2	43
64121 국내은행		2	8	10	78	33	420	2	43
6413 신용조합및저축기관		6	22	19	137	12	157	1	21

2. Summary Tables by Industrial Sub-classes

(By Scale of Establishments)

Unit : Each, Person

종사자규모별 Scale of Establishments										산업분류
50 ~ 99 명		100 ~ 299 명		300 ~ 499 명		500 ~ 999 명		1,000명 이상		
사업체수 Estab.	종사자수 Workers	사업체수 Estab.	종사자수 Workers	사업체수 Estab.	종사자수 Workers	사업체수 Estab.	종사자수 Workers	사업체수 Estab.	종사자수 Workers	Industrial Classification
-	-	1	104	-	-	-	-	-	-	60221
-	-	-	-	-	-	-	-	-	-	60229
1	71	2	332	-	-	-	-	-	-	61
-	-	1	185	-	-	-	-	-	-	611
-	-	1	185	-	-	-	-	-	-	6110
-	-	1	185	-	-	-	-	-	-	61100
1	71	1	147	-	-	-	-	-	-	612
1	71	1	147	-	-	-	-	-	-	6121
1	71	1	147	-	-	-	-	-	-	61210
-	-	-	-	-	-	-	-	-	-	6129
-	-	-	-	-	-	-	-	-	-	61291
-	-	-	-	1	397	-	-	-	-	62
-	-	-	-	1	397	-	-	-	-	620
-	-	-	-	-	-	-	-	-	-	6201
-	-	-	-	-	-	-	-	-	-	62010
-	-	-	-	1	397	-	-	-	-	6202
-	-	-	-	1	397	-	-	-	-	62021
-	-	-	-	-	-	-	-	-	-	62022
-	-	-	-	-	-	-	-	-	-	6209
-	-	-	-	-	-	-	-	-	-	62090
-	-	1	142	1	362	-	-	1	1,119	63
-	-	1	142	1	362	-	-	1	1,119	631
-	-	-	-	-	-	-	-	1	1,119	6311
-	-	-	-	-	-	-	-	-	-	63111
-	-	-	-	-	-	-	-	1	1,119	63112
-	-	1	142	1	362	-	-	-	-	6312
-	-	1	142	1	362	-	-	-	-	63120
-	-	-	-	-	-	-	-	-	-	639
-	-	-	-	-	-	-	-	-	-	6399
-	-	-	-	-	-	-	-	-	-	63991
7	469	3	397	1	385	-	-	-	-	K
1	55	-	-	-	-	-	-	-	-	64
-	-	-	-	-	-	-	-	-	-	641
-	-	-	-	-	-	-	-	-	-	6412
-	-	-	-	-	-	-	-	-	-	64121
-	-	-	-	-	-	-	-	-	-	6413

2. 산업세세분류별 총괄

(종사자규모별)

단위 : 개, 명

산 업 분 류 Industrial Classification				종사자규모별 Scale of Establishments							
				1 ~ 4 명		5 ~ 9 명		10 ~ 19 명		20 ~ 49 명	
				사업체수 Estab.	종사자수 Workers	사업체수 Estab.	종사자수 Workers	사업체수 Estab.	종사자수 Workers	사업체수 Estab.	종사자수 Workers
64131	신	용	조	6	22	18	129	11	139	1	21
64132	상호저축은행및기타저축기관			-	-	1	8	1	18	-	-
642	신	탁	업	1	2	-	-	-	-	-	-
6420	신	탁	업	1	2	-	-	-	-	-	-
64209	기	타	금	1	2	-	-	-	-	-	-
649	기	타	금	12	21	-	-	2	21	1	23
6491	여	신	금	12	21	-	-	1	11	1	23
64913	신	용	카드	1	3	-	-	1	11	-	-
64919	그	외	기	11	18	-	-	-	-	1	23
6499	그	외	기	-	-	-	-	1	10	-	-
64992	지	주	회	-	-	-	-	1	10	-	-
65	보	험	및	2	6	9	61	4	51	17	548
651	보		험	2	6	7	47	4	51	16	516
6511	생	명	보	2	6	4	26	4	51	16	516
65110	생	명	보	2	6	4	26	4	51	16	516
6512	손	해	및	-	-	3	21	-	-	-	-
65121	손	해	보	-	-	1	9	-	-	-	-
65122	보	증	보	-	-	2	12	-	-	-	-
6513	사	회	보	-	-	-	-	-	-	-	-
65131	건	강	보	-	-	-	-	-	-	-	-
653	연	금	및	-	-	2	14	-	-	1	32
6530	연	금	및	-	-	2	14	-	-	1	32
65301	개	인	업	-	-	1	5	-	-	-	-
65302	사	업	업	-	-	1	9	-	-	-	-
65303	연	업	업	-	-	-	-	-	-	1	32
66	금	융	및	12	28	7	49	8	108	7	229
661	금	융	지	7	15	5	37	4	51	1	32
6612	증	권	및	-	-	-	-	4	51	-	-
66121	증	권	증	-	-	-	-	4	51	-	-
6619	기	타	금	7	15	5	37	-	-	1	32
66192	투	자	자	2	2	1	7	-	-	-	-
66199	그	외	기	5	13	4	30	-	-	1	32
662	보	험	및	5	13	2	12	4	57	6	197
6620	보	험	및	5	13	2	12	4	57	6	197
66201	손	해	사	2	5	-	-	-	-	-	-
66202	보	험	대	3	8	2	12	4	57	6	197
L	부	등	산	1,090	1,719	142	849	50	608	10	286
68	부	등	산	1,090	1,719	142	849	50	608	10	286

2. Summary Tables by Industrial Sub-classes

(By Scale of Establishments)

Unit : Each, Person

종사자규모별 Scale of Establishments										산업분류
50 ~ 99 명		100 ~ 299 명		300 ~ 499 명		500 ~ 999 명		1,000명 이상		Industrial Classification
사업체수 Estab.	종사자수 Workers	사업체수 Estab.	종사자수 Workers	사업체수 Estab.	종사자수 Workers	사업체수 Estab.	종사자수 Workers	사업체수 Estab.	종사자수 Workers	
-	-	-	-	-	-	-	-	-	-	64131
-	-	-	-	-	-	-	-	-	-	64132
-	-	-	-	-	-	-	-	-	-	642
-	-	-	-	-	-	-	-	-	-	6420
-	-	-	-	-	-	-	-	-	-	64209
1	55	-	-	-	-	-	-	-	-	649
1	55	-	-	-	-	-	-	-	-	6491
1	55	-	-	-	-	-	-	-	-	64913
-	-	-	-	-	-	-	-	-	-	64919
-	-	-	-	-	-	-	-	-	-	6499
-	-	-	-	-	-	-	-	-	-	64992
2	142	1	164	-	-	-	-	-	-	65
2	142	-	-	-	-	-	-	-	-	651
1	62	-	-	-	-	-	-	-	-	6511
1	62	-	-	-	-	-	-	-	-	65110
-	-	-	-	-	-	-	-	-	-	6512
-	-	-	-	-	-	-	-	-	-	65121
-	-	-	-	-	-	-	-	-	-	65122
1	80	-	-	-	-	-	-	-	-	6513
1	80	-	-	-	-	-	-	-	-	65131
-	-	1	164	-	-	-	-	-	-	653
-	-	1	164	-	-	-	-	-	-	6530
-	-	-	-	-	-	-	-	-	-	65301
-	-	1	164	-	-	-	-	-	-	65302
-	-	-	-	-	-	-	-	-	-	65303
4	272	2	233	1	385	-	-	-	-	66
-	-	1	107	-	-	-	-	-	-	661
-	-	-	-	-	-	-	-	-	-	6612
-	-	-	-	-	-	-	-	-	-	66121
-	-	1	107	-	-	-	-	-	-	6619
-	-	-	-	-	-	-	-	-	-	66192
-	-	1	107	-	-	-	-	-	-	66199
4	272	1	126	1	385	-	-	-	-	662
4	272	1	126	1	385	-	-	-	-	6620
-	-	-	-	-	-	-	-	-	-	66201
4	272	1	126	1	385	-	-	-	-	66202
2	170	2	293	-	-	-	-	1	1,731	L
2	170	2	293	-	-	-	-	1	1,731	68

2. 산업세세분류별 총괄

(종사자규모별)

단위 : 개, 명

산 업 분 류 Industrial Classification		종사자규모별 Scale of Establishments							
		1 ~ 4 명		5 ~ 9 명		10 ~ 19 명		20 ~ 49 명	
		사업체수 Estab.	종사자수 Workers	사업체수 Estab.	종사자수 Workers	사업체수 Estab.	종사자수 Workers	사업체수 Estab.	종사자수 Workers
681	부 동 산 임 대 및 공 급 업	145	304	27	151	6	66	1	20
6811	부 동 산 임 대 업	90	175	21	117	5	56	1	20
68111	주 거 용 건 물 임 대 업	5	7	-	-	-	-	-	-
68112	비 주 거 용 건 물 임 대 업	85	168	21	117	5	56	1	20
6812	부 동 산 개 발 및 공 급 업	55	129	6	34	1	10	-	-
68121	주 거 용 건 물 개 발 및 공 급 업	39	93	5	29	1	10	-	-
68122	비 주 거 용 건 물 개 발 및 공 급 업	10	23	-	-	-	-	-	-
68129	기 타 부 동 산 개 발 및 공 급 업	6	13	1	5	-	-	-	-
682	부 동 산 관 련 서 비 스 업	945	1,415	115	698	44	542	9	266
6821	부 동 산 관 리 업	86	226	85	538	42	519	8	232
68211	주 거 용 부 동 산 관 리 업	35	112	64	418	30	365	3	90
68212	비 주 거 용 부 동 산 관 리 업	51	114	21	120	12	154	5	142
6822	부 동 산 중 개, 자 문 및 감 정 평 가 업	859	1,189	30	160	2	23	1	34
68221	부 동 산 중 개 및 대 리 업	851	1,175	28	150	2	23	1	34
68222	부 동 산 투 자 자 문 업	8	14	1	5	-	-	-	-
68223	부 동 산 감 정 평 가 업	-	-	1	5	-	-	-	-
M	전문, 과학 및 기술 서비스업	312	632	85	526	27	374	13	387
70	연 구 개 발 업	27	53	7	43	-	-	2	61
701	자연과학및공학연구개발업	19	38	5	32	-	-	2	61
7011	자 연 과 학 연 구 개 발 업	11	27	3	20	-	-	1	41
70111	물 리, 화 학 및 생 물 학 연 구 개 발 업	3	3	-	-	-	-	1	41
70113	의 학 및 약 학 연 구 개 발 업	8	24	2	12	-	-	-	-
70119	기 타 자 연 과 학 연 구 개 발 업	-	-	1	8	-	-	-	-
7012	공 학 연 구 개 발 업	8	11	2	12	-	-	1	20
70121	전 기 · 전 자 공 학 연 구 개 발 업	7	10	1	5	-	-	-	-
70129	기 타 공 학 연 구 개 발 업	1	1	1	7	-	-	1	20
702	인문및사회과학연구개발업	8	15	2	11	-	-	-	-
7020	인문및사회과학연구개발업	8	15	2	11	-	-	-	-
70201	경 제 및 경 영 학 연 구 개 발 업	1	1	1	5	-	-	-	-
70209	기 타 인 문 및 사 회 과 학 연 구 개 발 업	7	14	1	6	-	-	-	-
71	전 문 서 비 스 업	131	283	44	267	15	209	5	159
711	법 무 관 련 서 비 스 업	33	63	12	72	2	21	-	-
7110	법 무 관 련 서 비 스 업	33	63	12	72	2	21	-	-
71101	변 호 사 업	4	6	3	19	1	10	-	-
71102	변 리 사 업	-	-	1	7	-	-	-	-
71103	법 무 사 업	17	40	7	41	1	11	-	-
71109	기 타 법 무 관 련 서 비 스 업	12	17	1	5	-	-	-	-
712	회 계 및 세 무 관 련 서 비 스 업	32	87	20	122	7	97	-	-
7120	회 계 및 세 무 관 련 서 비 스 업	32	87	20	122	7	97	-	-
71201	공 인 회 계 사 업	2	7	3	20	1	10	-	-

2. Summary Tables by Industrial Sub-classes

(By Scale of Establishments)

Unit : Each, Person

종사자규모별 Scale of Establishments										산업분류
50 ~ 99 명		100 ~ 299 명		300 ~ 499 명		500 ~ 999 명		1,000명 이상		
사업체수 Estab.	종사자수 Workers	사업체수 Estab.	종사자수 Workers	사업체수 Estab.	종사자수 Workers	사업체수 Estab.	종사자수 Workers	사업체수 Estab.	종사자수 Workers	Industrial Classification
-	-	-	-	-	-	-	-	-	-	681
-	-	-	-	-	-	-	-	-	-	6811
-	-	-	-	-	-	-	-	-	-	68111
-	-	-	-	-	-	-	-	-	-	68112
-	-	-	-	-	-	-	-	-	-	6812
-	-	-	-	-	-	-	-	-	-	68121
-	-	-	-	-	-	-	-	-	-	68122
-	-	-	-	-	-	-	-	-	-	68129
2	170	2	293	-	-	-	-	1	1,731	682
2	170	1	192	-	-	-	-	1	1,731	6821
-	-	1	192	-	-	-	-	-	-	68211
2	170	-	-	-	-	-	-	1	1,731	68212
-	-	1	101	-	-	-	-	-	-	6822
-	-	1	101	-	-	-	-	-	-	68221
-	-	-	-	-	-	-	-	-	-	68222
-	-	-	-	-	-	-	-	-	-	68223
10	746	8	1,255	1	471	3	2,049	-	-	M
2	165	1	140	-	-	-	-	-	-	70
2	165	-	-	-	-	-	-	-	-	701
1	70	-	-	-	-	-	-	-	-	7011
-	-	-	-	-	-	-	-	-	-	70111
-	-	-	-	-	-	-	-	-	-	70113
1	70	-	-	-	-	-	-	-	-	70119
1	95	-	-	-	-	-	-	-	-	7012
1	95	-	-	-	-	-	-	-	-	70121
-	-	-	-	-	-	-	-	-	-	70129
-	-	1	140	-	-	-	-	-	-	702
-	-	1	140	-	-	-	-	-	-	7020
-	-	1	140	-	-	-	-	-	-	70201
-	-	-	-	-	-	-	-	-	-	70209
6	446	6	993	1	471	3	2,049	-	-	71
-	-	-	-	-	-	-	-	-	-	711
-	-	-	-	-	-	-	-	-	-	7110
-	-	-	-	-	-	-	-	-	-	71101
-	-	-	-	-	-	-	-	-	-	71102
-	-	-	-	-	-	-	-	-	-	71103
-	-	-	-	-	-	-	-	-	-	71109
-	-	-	-	-	-	-	-	-	-	712
-	-	-	-	-	-	-	-	-	-	7120
-	-	-	-	-	-	-	-	-	-	71201

2. 산업세세분류별 총괄

(종사자규모별)

단위 : 개, 명

산 업 분 류					종사자규모별 Scale of Establishments								
					1 ~ 4 명		5 ~ 9 명		10 ~ 19 명		20 ~ 49 명		
					사업체수 Estab.	종사자수 Workers	사업체수 Estab.	종사자수 Workers	사업체수 Estab.	종사자수 Workers	사업체수 Estab.	종사자수 Workers	
Industrial Classification													
71202	세 무 사 업	30	80	17	102	6	87	-	-				
713	광 고 업	24	53	2	10	1	16	-	-				
7131	광 고 대 행 업	10	23	1	5	1	16	-	-				
71310	광 고 대 행 업	10	23	1	5	1	16	-	-				
7139	기 타 광 고 업	14	30	1	5	-	-	-	-				
71391	옥 외 및 전 시 광 고 업	4	7	-	-	-	-	-	-				
71393	광고물문안,도안,설계등작성업	7	14	1	5	-	-	-	-				
71399	그외기타광고관련서비스업	3	9	-	-	-	-	-	-				
714	시 장 조 사 및 여 론 조 사 업	2	6	1	6	1	13	-	-				
7140	시 장 조 사 및 여 론 조 사 업	2	6	1	6	1	13	-	-				
71400	시 장 조 사 및 여 론 조 사 업	2	6	1	6	1	13	-	-				
715	회사본부및경영컨설팅서비스업	40	74	9	57	4	62	5	159				
7151	회 사 본 부	3	10	2	14	3	48	4	133				
71511	제 조 업 회 사 본 부	1	2	2	14	3	48	4	133				
71519	기 타 산 업 회 사 본 부	2	8	-	-	-	-	-	-				
7153	경영컨설팅및공공관계서비스업	37	64	7	43	1	14	1	26				
71531	경 영 컨 설 팅 업	37	64	6	35	1	14	1	26				
71532	공 공 관 계 서 비 스 업	-	-	1	8	-	-	-	-				
716	기 타 전 문 서 비 스 업	-	-	-	-	-	-	-	-				
7160	기 타 전 문 서 비 스 업	-	-	-	-	-	-	-	-				
71600	기 타 전 문 서 비 스 업	-	-	-	-	-	-	-	-				
72	건축기술,엔지니어링및기타과학기술서비스업	54	117	20	130	12	165	5	146				
721	건축기술,엔지니어링및관련기술서비스업	48	105	16	102	6	77	4	122				
7211	건 축 및 조 경 설 계 서 비 스 업	39	85	6	37	2	21	2	63				
72111	건 축 설 계 및 관 련 서 비 스 업	35	78	6	37	2	21	1	40				
72112	도시계획및조경설계서비스업	4	7	-	-	-	-	1	23				
7212	엔 지 니 어 링 서 비 스 업	9	20	10	65	4	56	2	59				
72121	건물및토목엔지니어링서비스업	5	10	3	23	2	23	-	-				
72122	환경관련엔지니어링서비스업	-	-	1	7	-	-	-	-				
72129	기타엔지니어링서비스업	4	10	6	35	2	33	2	59				
729	기 타 과 학 기 술 서 비 스 업	6	12	4	28	6	88	1	24				
7291	기 술 시 험 , 검 사 및 분 석 업	5	11	2	12	6	88	1	24				
72911	물 질 성 분 검 사 및 분 석 업	1	3	-	-	1	15	-	-				
72919	기타기술시험,검사및분석업	4	8	2	12	5	73	1	24				
7292	측량,지질조사및지도제작업	1	1	2	16	-	-	-	-				
72922	제 도 업	1	1	-	-	-	-	-	-				
72923	지 질 조 사 및 탐 사 업	-	-	2	16	-	-	-	-				
73	기타전문,과학및기술서비스업	100	179	14	86	-	-	1	21				
731	수 의 업	19	43	5	34	-	-	1	21				

2. Summary Tables by Industrial Sub-classes

(By Scale of Establishments)

Unit : Each, Person

종사자규모별 Scale of Establishments										산업분류
50 ~ 99 명		100 ~ 299 명		300 ~ 499 명		500 ~ 999 명		1,000명 이상		Industrial Classification
사업체수 Estab.	종사자수 Workers	사업체수 Estab.	종사자수 Workers	사업체수 Estab.	종사자수 Workers	사업체수 Estab.	종사자수 Workers	사업체수 Estab.	종사자수 Workers	
-	-	-	-	-	-	-	-	-	-	71202
1	55	-	-	-	-	-	-	-	-	713
1	55	-	-	-	-	-	-	-	-	7131
1	55	-	-	-	-	-	-	-	-	71310
-	-	-	-	-	-	-	-	-	-	7139
-	-	-	-	-	-	-	-	-	-	71391
-	-	-	-	-	-	-	-	-	-	71393
-	-	-	-	-	-	-	-	-	-	71399
-	-	-	-	-	-	-	-	-	-	714
-	-	-	-	-	-	-	-	-	-	7140
-	-	-	-	-	-	-	-	-	-	71400
5	391	5	831	-	-	3	2,049	-	-	715
5	391	5	831	-	-	3	2,049	-	-	7151
5	391	4	640	-	-	2	1,441	-	-	71511
-	-	1	191	-	-	1	608	-	-	71519
-	-	-	-	-	-	-	-	-	-	7153
-	-	-	-	-	-	-	-	-	-	71531
-	-	-	-	-	-	-	-	-	-	71532
-	-	1	162	1	471	-	-	-	-	716
-	-	1	162	1	471	-	-	-	-	7160
-	-	1	162	1	471	-	-	-	-	71600
2	135	1	122	-	-	-	-	-	-	72
2	135	1	122	-	-	-	-	-	-	721
1	80	-	-	-	-	-	-	-	-	7211
1	80	-	-	-	-	-	-	-	-	72111
-	-	-	-	-	-	-	-	-	-	72112
1	55	1	122	-	-	-	-	-	-	7212
1	55	-	-	-	-	-	-	-	-	72121
-	-	-	-	-	-	-	-	-	-	72122
-	-	1	122	-	-	-	-	-	-	72129
-	-	-	-	-	-	-	-	-	-	729
-	-	-	-	-	-	-	-	-	-	7291
-	-	-	-	-	-	-	-	-	-	72911
-	-	-	-	-	-	-	-	-	-	72919
-	-	-	-	-	-	-	-	-	-	7292
-	-	-	-	-	-	-	-	-	-	72922
-	-	-	-	-	-	-	-	-	-	72923
-	-	-	-	-	-	-	-	-	-	73
-	-	-	-	-	-	-	-	-	-	731

2. 산업세세분류별 총괄

(종사자규모별)

단위 : 개, 명

산 업 분 류 Industrial Classification				종사자규모별 Scale of Establishments							
				1 ~ 4 명		5 ~ 9 명		10 ~ 19 명		20 ~ 49 명	
				사업체수 Estab.	종사자수 Workers	사업체수 Estab.	종사자수 Workers	사업체수 Estab.	종사자수 Workers	사업체수 Estab.	종사자수 Workers
7310 수 의 업				19	43	5	34	-	-	1	21
73100 수 의 업				19	43	5	34	-	-	1	21
732 전 문 디 자 인 업				24	43	5	29	-	-	-	-
7320 전 문 디 자 인 업				24	43	5	29	-	-	-	-
73201 인 테 리 어 디 자 인 업				5	10	1	5	-	-	-	-
73202 제 품 디 자 인 업				2	3	2	11	-	-	-	-
73203 시 각 디 자 인 업				13	23	1	7	-	-	-	-
73209 패 션, 성 유품 및 기타 전문 디자인업				4	7	1	6	-	-	-	-
733 사 진 촬 영 및 처 리 업				49	81	2	12	-	-	-	-
7330 사 진 촬 영 및 처 리 업				49	81	2	12	-	-	-	-
73301 인 물 사 진 및 행 사 용 영 상 촬 영 업				39	62	2	12	-	-	-	-
73302 상 업 용 사 진 촬 영 업				4	9	-	-	-	-	-	-
73303 사 진 처 리 업				6	10	-	-	-	-	-	-
739 그 외 기타 전문, 과학 및 기술 서비스업				8	12	2	11	-	-	-	-
7390 그 외 기타 전문, 과학 및 기술 서비스업				8	12	2	11	-	-	-	-
73901 매 니 저 업				3	6	2	11	-	-	-	-
73902 번 역 및 통 역 서 비 스 업				2	2	-	-	-	-	-	-
73903 사 업 및 무 형 재 산 권 중 개 업				2	3	-	-	-	-	-	-
73909 그 외 기타 분류 안 된 전문, 과학 및 기술 서비스업				1	1	-	-	-	-	-	-
N 사업시설관리, 사업지원및임대서비스업				225	476	33	215	19	242	12	368
74 사업시설관리및조경서비스업				18	42	9	61	3	42	3	113
741 사업시설유지 · 관리서비스업				1	4	3	22	1	15	2	76
7410 사업시설유지 · 관리서비스업				1	4	3	22	1	15	2	76
74100 사업시설유지 · 관리서비스업				1	4	3	22	1	15	2	76
742 건물 · 산업설비청소및방제서비스업				16	37	5	34	2	27	1	37
7421 건 물 및 산 업 설 비 청 소 업				14	32	5	34	1	17	-	-
74211 건 축 물 일 반 청 소 업				14	32	5	34	1	17	-	-
7422 소 독, 구 충 및 방 제 서 비 스 업				2	5	-	-	1	10	1	37
74220 소 독, 구 충 및 방 제 서 비 스 업				2	5	-	-	1	10	1	37
743 조 경 관 리 및 유 지 서 비 스 업				1	1	1	5	-	-	-	-
7430 조 경 관 리 및 유 지 서 비 스 업				1	1	1	5	-	-	-	-
74300 조 경 관 리 및 유 지 서 비 스 업				1	1	1	5	-	-	-	-
75 사 업 지 원 서 비 스 업				136	272	14	88	13	163	5	151
751 고 용 알 선 및 인 력 공 급 업				37	80	3	19	4	47	1	37
7511 고 용 알 선 업				34	72	3	19	-	-	-	-
75110 고 용 알 선 업				34	72	3	19	-	-	-	-
7512 인 력 공 급 업				3	8	-	-	4	47	1	37
75121 임 시 및 일 용 인 력 공 급 업				3	8	-	-	4	47	-	-

2. Summary Tables by Industrial Sub-classes

(By Scale of Establishments)

Unit : Each, Person

종사자규모별 Scale of Establishments										산업분류
50 ~ 99 명		100 ~ 299 명		300 ~ 499 명		500 ~ 999 명		1,000명 이상		Industrial Classification
사업체수 Estab.	종사자수 Workers	사업체수 Estab.	종사자수 Workers	사업체수 Estab.	종사자수 Workers	사업체수 Estab.	종사자수 Workers	사업체수 Estab.	종사자수 Workers	
-	-	-	-	-	-	-	-	-	-	7310
-	-	-	-	-	-	-	-	-	-	73100
-	-	-	-	-	-	-	-	-	-	732
-	-	-	-	-	-	-	-	-	-	7320
-	-	-	-	-	-	-	-	-	-	73201
-	-	-	-	-	-	-	-	-	-	73202
-	-	-	-	-	-	-	-	-	-	73203
-	-	-	-	-	-	-	-	-	-	73209
-	-	-	-	-	-	-	-	-	-	733
-	-	-	-	-	-	-	-	-	-	7330
-	-	-	-	-	-	-	-	-	-	73301
-	-	-	-	-	-	-	-	-	-	73302
-	-	-	-	-	-	-	-	-	-	73303
-	-	-	-	-	-	-	-	-	-	739
-	-	-	-	-	-	-	-	-	-	7390
-	-	-	-	-	-	-	-	-	-	73901
-	-	-	-	-	-	-	-	-	-	73902
-	-	-	-	-	-	-	-	-	-	73903
-	-	-	-	-	-	-	-	-	-	73909
12	901	10	1,758	3	1,113	3	1,810	-	-	N
2	145	5	797	2	741	-	-	-	-	74
1	87	3	503	-	-	-	-	-	-	741
1	87	3	503	-	-	-	-	-	-	7410
1	87	3	503	-	-	-	-	-	-	74100
1	58	2	294	2	741	-	-	-	-	742
1	58	2	294	2	741	-	-	-	-	7421
1	58	2	294	2	741	-	-	-	-	74211
-	-	-	-	-	-	-	-	-	-	7422
-	-	-	-	-	-	-	-	-	-	74220
-	-	-	-	-	-	-	-	-	-	743
-	-	-	-	-	-	-	-	-	-	7430
-	-	-	-	-	-	-	-	-	-	74300
9	685	5	961	1	372	3	1,810	-	-	75
2	155	2	462	1	372	2	1,232	-	-	751
-	-	-	-	-	-	-	-	-	-	7511
-	-	-	-	-	-	-	-	-	-	75110
2	155	2	462	1	372	2	1,232	-	-	7512
-	-	1	240	-	-	1	522	-	-	75121

2. 산업세세분류별 총괄

(종사자규모별)

단위 : 개, 명

산업분류 Industrial Classification	종사자규모별 Scale of Establishments							
	1 ~ 4 명		5 ~ 9 명		10 ~ 19 명		20 ~ 49 명	
	사업체수 Estab.	종사자수 Workers	사업체수 Estab.	종사자수 Workers	사업체수 Estab.	종사자수 Workers	사업체수 Estab.	종사자수 Workers
75122 상용인력공급및인사관리서비스업	-	-	-	-	-	-	1	37
752 여행사및기타여행보조서비스업	17	39	4	23	1	17	-	-
7521 여행사업	16	36	4	23	1	17	-	-
75210 여행사업	16	36	4	23	1	17	-	-
7529 기타여행보조및예약서비스업	1	3	-	-	-	-	-	-
75290 기타여행보조및예약서비스업	1	3	-	-	-	-	-	-
753 경비, 경호 및 탐정업	1	4	-	-	2	26	2	65
7531 경비및경호서비스업	1	4	-	-	2	26	1	30
75310 경비및경호서비스업	1	4	-	-	2	26	1	30
7532 보안시스템서비스업	-	-	-	-	-	-	1	35
75320 보안시스템서비스업	-	-	-	-	-	-	1	35
759 기타사업지원서비스업	81	149	7	46	6	73	2	49
7591 사무지원서비스업	51	81	2	11	1	12	-	-
75911 문서작성업	1	1	-	-	-	-	-	-
75912 복사사업	45	75	2	11	-	-	-	-
75919 기타사무지원서비스업	5	5	-	-	1	12	-	-
7599 그외기타사업지원서비스업	30	68	5	35	5	61	2	49
75991 콜센터및텔레마케팅서비스업	3	7	-	-	-	-	2	49
75992 전시, 컨벤션및행사대행업	10	27	4	26	2	24	-	-
75993 신용조사및추심대행업	-	-	-	-	-	-	-	-
75994 포장및충전업	5	11	-	-	1	14	-	-
75999 그외기타분류안된사업지원서비스업	12	23	1	9	2	23	-	-
76 임대업; 부동산제외	71	162	10	66	3	37	4	104
761 운송장비임대업	5	12	2	12	-	-	-	-
7611 자동차임대업	5	12	2	12	-	-	-	-
76110 자동차임대업	5	12	2	12	-	-	-	-
762 개인및가정용품임대업	43	103	4	25	1	13	3	70
7621 스포츠및레크리에이션용품임대업	6	15	-	-	-	-	-	-
76210 스포츠및레크리에이션용품임대업	6	15	-	-	-	-	-	-
7622 음반및비디오물임대업	1	4	-	-	-	-	-	-
76220 음반및비디오물임대업	1	4	-	-	-	-	-	-
7629 기타개인및가정용품임대업	36	84	4	25	1	13	3	70
76291 서적임대업	11	29	2	13	-	-	-	-
76292 의류임대업	11	16	-	-	-	-	-	-
76299 그외기타개인및가정용품임대업	14	39	2	12	1	13	3	70
763 산업용기계및장비임대업	23	47	4	29	2	24	1	34
7631 건설및토목공사용기계·장비임대업	6	14	1	6	1	13	-	-
76310 건설및토목공사용기계·장비임대업	6	14	1	6	1	13	-	-
7632 컴퓨터및사무용기계·장비임대업	13	26	3	23	-	-	1	34

2. Summary Tables by Industrial Sub-classes

(By Scale of Establishments)

Unit : Each, Person

종사자규모별 Scale of Establishments										산업분류
50 ~ 99 명		100 ~ 299 명		300 ~ 499 명		500 ~ 999 명		1,000명 이상		
사업체수 Estab.	종사자수 Workers	사업체수 Estab.	종사자수 Workers	사업체수 Estab.	종사자수 Workers	사업체수 Estab.	종사자수 Workers	사업체수 Estab.	종사자수 Workers	Industrial Classification
2	155	1	222	1	372	1	710	-	-	75122
-	-	-	-	-	-	-	-	-	-	752
-	-	-	-	-	-	-	-	-	-	7521
-	-	-	-	-	-	-	-	-	-	75210
-	-	-	-	-	-	-	-	-	-	7529
-	-	-	-	-	-	-	-	-	-	75290
-	-	1	141	-	-	-	-	-	-	753
-	-	1	141	-	-	-	-	-	-	7531
-	-	1	141	-	-	-	-	-	-	75310
-	-	-	-	-	-	-	-	-	-	7532
-	-	-	-	-	-	-	-	-	-	75320
7	530	2	358	-	-	1	578	-	-	759
-	-	-	-	-	-	-	-	-	-	7591
-	-	-	-	-	-	-	-	-	-	75911
-	-	-	-	-	-	-	-	-	-	75912
-	-	-	-	-	-	-	-	-	-	75919
7	530	2	358	-	-	1	578	-	-	7599
3	259	2	358	-	-	1	578	-	-	75991
-	-	-	-	-	-	-	-	-	-	75992
2	157	-	-	-	-	-	-	-	-	75993
-	-	-	-	-	-	-	-	-	-	75994
2	114	-	-	-	-	-	-	-	-	75999
1	71	-	-	-	-	-	-	-	-	76
-	-	-	-	-	-	-	-	-	-	761
-	-	-	-	-	-	-	-	-	-	7611
-	-	-	-	-	-	-	-	-	-	76110
-	-	-	-	-	-	-	-	-	-	762
-	-	-	-	-	-	-	-	-	-	7621
-	-	-	-	-	-	-	-	-	-	76210
-	-	-	-	-	-	-	-	-	-	7622
-	-	-	-	-	-	-	-	-	-	76220
-	-	-	-	-	-	-	-	-	-	7629
-	-	-	-	-	-	-	-	-	-	76291
-	-	-	-	-	-	-	-	-	-	76292
-	-	-	-	-	-	-	-	-	-	76299
1	71	-	-	-	-	-	-	-	-	763
1	71	-	-	-	-	-	-	-	-	7631
1	71	-	-	-	-	-	-	-	-	76310
-	-	-	-	-	-	-	-	-	-	7632

2. 산업세세분류별 총괄

(종사자규모별)

단위 : 개, 명

산업분류 Industrial Classification	종사자규모별 Scale of Establishments							
	1 ~ 4 명		5 ~ 9 명		10 ~ 19 명		20 ~ 49 명	
	사업체수 Estab.	종사자수 Workers	사업체수 Estab.	종사자수 Workers	사업체수 Estab.	종사자수 Workers	사업체수 Estab.	종사자수 Workers
76320 컴퓨터및사무용기계·장비임대업	13	26	3	23	-	-	1	34
7639 기타산업용기계및장비임대업	4	7	-	-	1	11	-	-
76390 기타산업용기계및장비임대업	4	7	-	-	1	11	-	-
O 공공행정,국방및사회보장행정	4	4	2	15	3	56	25	792
84 공공행정,국방및사회보장행정	4	4	2	15	3	56	25	792
841 입 법 및 일 반 정 부 행 정	-	-	1	9	2	37	16	444
8411 일 반 공 공 행 정	-	-	1	9	2	37	16	444
84111 입 법 기 관	-	-	-	-	-	-	1	45
84113 지 방 행 정 집 행 기 관	-	-	1	9	1	19	14	355
84119 기 타 일 반 공 공 행 정	-	-	-	-	1	18	1	44
842 사 회 및 산 업 정 책 행 정	-	-	-	-	-	-	1	35
8421 사 회 서 비 스 관 리 행 정	-	-	-	-	-	-	1	35
84211 교 육 행 정	-	-	-	-	-	-	-	-
84213 환 경 행 정	-	-	-	-	-	-	1	35
844 사 법 및 공 공 질 서 행 정	4	4	1	6	1	19	8	313
8440 사 법 및 공 공 질 서 행 정	4	4	1	6	1	19	8	313
84404 경 찰	4	4	1	6	-	-	5	215
84405 소 방	-	-	-	-	1	19	3	98
P 교 육 서 비 스 업	896	1,579	189	1,224	79	1,051	43	1,247
85 교 육 서 비 스 업	896	1,579	189	1,224	79	1,051	43	1,247
851 초 등 교 육 기 관	1	2	12	92	8	112	11	311
8511 유 아 교 육 기 관	1	2	12	92	8	112	10	263
85110 유 아 교 육 기 관	1	2	12	92	8	112	10	263
8512 초 등 학 교	-	-	-	-	-	-	1	48
85120 초 등 학 교	-	-	-	-	-	-	1	48
852 중 등 교 육 기 관	-	-	-	-	-	-	4	140
8521 일 반 중 등 교 육 기 관	-	-	-	-	-	-	3	115
85211 중 학 교	-	-	-	-	-	-	2	93
85212 일 반 고 등 학 교	-	-	-	-	-	-	1	22
8522 특 성 화 고 등 학 교	-	-	-	-	-	-	1	25
85221 상 업 및 정 보 산 업 특 성 화 고 등 학 교	-	-	-	-	-	-	1	25
85222 공 업 특 성 화 고 등 학 교	-	-	-	-	-	-	-	-
853 고 등 교 육 기 관	16	36	6	41	6	87	3	80
8530 고 등 교 육 기 관	16	36	6	41	6	87	3	80
85302 대 학	-	-	-	-	-	-	-	-
85303 대 학	16	36	6	41	6	87	3	80
854 특수학교,외국인학교및대안학교	-	-	-	-	-	-	1	38

2. Summary Tables by Industrial Sub-classes

(By Scale of Establishments)

Unit : Each, Person

종사자규모별 Scale of Establishments										산업분류
50 ~ 99 명		100 ~ 299 명		300 ~ 499 명		500 ~ 999 명		1,000명 이상		
사업체수 Estab.	종사자수 Workers	사업체수 Estab.	종사자수 Workers	사업체수 Estab.	종사자수 Workers	사업체수 Estab.	종사자수 Workers	사업체수 Estab.	종사자수 Workers	Industrial Classification
-	-	-	-	-	-	-	-	-	-	76320
-	-	-	-	-	-	-	-	-	-	7639
-	-	-	-	-	-	-	-	-	-	76390
4	287	2	400	1	355	1	580	1	1,303	O
4	287	2	400	1	355	1	580	1	1,303	84
1	79	-	-	-	-	1	580	1	1,303	841
1	79	-	-	-	-	1	580	1	1,303	8411
-	-	-	-	-	-	-	-	-	-	84111
-	-	-	-	-	-	-	-	1	1,303	84113
1	79	-	-	-	-	1	580	-	-	84119
-	-	1	160	-	-	-	-	-	-	842
-	-	1	160	-	-	-	-	-	-	8421
-	-	1	160	-	-	-	-	-	-	84211
-	-	-	-	-	-	-	-	-	-	84213
3	208	1	240	1	355	-	-	-	-	844
3	208	1	240	1	355	-	-	-	-	8440
3	208	-	-	1	355	-	-	-	-	84404
-	-	1	240	-	-	-	-	-	-	84405
43	3,012	11	1,619	1	321	-	-	2	4,061	P
43	3,012	11	1,619	1	321	-	-	2	4,061	85
15	1,063	5	562	-	-	-	-	-	-	851
-	-	-	-	-	-	-	-	-	-	8511
-	-	-	-	-	-	-	-	-	-	85110
15	1,063	5	562	-	-	-	-	-	-	8512
15	1,063	5	562	-	-	-	-	-	-	85120
19	1,311	2	302	-	-	-	-	-	-	852
19	1,311	1	108	-	-	-	-	-	-	8521
14	901	-	-	-	-	-	-	-	-	85211
5	410	1	108	-	-	-	-	-	-	85212
-	-	1	194	-	-	-	-	-	-	8522
-	-	-	-	-	-	-	-	-	-	85221
-	-	1	194	-	-	-	-	-	-	85222
-	-	-	-	1	321	-	-	2	4,061	853
-	-	-	-	1	321	-	-	2	4,061	8530
-	-	-	-	1	321	-	-	2	4,061	85302
-	-	-	-	-	-	-	-	-	-	85303
1	73	-	-	-	-	-	-	-	-	854

2. 산업세세분류별 총괄

(종사자규모별)

단위 : 개, 명

산업분류					종사자규모별 Scale of Establishments							
					1 ~ 4 명		5 ~ 9 명		10 ~ 19 명		20 ~ 49 명	
					사업체수 Estab.	종사자수 Workers	사업체수 Estab.	종사자수 Workers	사업체수 Estab.	종사자수 Workers	사업체수 Estab.	종사자수 Workers
Industrial Classification												
8541 특수학교					-	-	-	-	-	-	1	38
85410 특수학교					-	-	-	-	-	-	1	38
855 일반교습학원					326	564	81	511	21	276	10	278
8550 일반교습학원					326	564	81	511	21	276	10	278
85501 일반교과학원					314	540	74	465	13	160	3	78
85502 일반교과학원					3	7	4	22	5	70	5	144
85503 일반인교육학원					9	17	3	24	3	46	2	56
856 기타교육기관					537	951	87	563	43	562	14	400
8561 스포츠및레크리에이션교육기관					150	302	28	172	9	111	1	26
85611 태권도및무술교육기관					81	179	6	31	-	-	-	-
85612 기타스포츠교육기관					46	86	17	103	6	76	-	-
85613 레크리에이션교육기관					23	37	4	29	2	24	-	-
85614 청소년수련시설운영					-	-	1	9	1	11	1	26
8562 예술학원					228	353	17	107	5	63	-	-
85621 음악학원					132	202	7	45	2	23	-	-
85622 미술학원					77	119	4	25	-	-	-	-
85629 기타예술학원					19	32	6	37	3	40	-	-
8563 외국어학원및기타교습학원					58	115	21	140	22	294	8	227
85631 외국어학원					33	52	10	63	11	151	1	22
85632 기타교습학원					25	63	11	77	11	143	7	205
8564 사회교육시설					6	12	3	20	2	26	2	82
85640 사회교육시설					6	12	3	20	2	26	2	82
8565 직원훈련기관					3	8	2	14	1	17	-	-
85650 직원훈련기관					3	8	2	14	1	17	-	-
8566 기술및직업훈련학원					52	91	9	62	3	40	2	44
85669 기타기술및직업훈련학원					52	91	9	62	3	40	2	44
8569 그외기타교육기관					40	70	7	48	1	11	1	21
85691 컴퓨터학원					9	17	1	8	-	-	-	-
85699 그외기타분류안된교육기관					31	53	6	40	1	11	1	21
857 교육지원서비스업					16	26	3	17	1	14	-	-
8570 교육지원서비스업					16	26	3	17	1	14	-	-
85701 교육관련자문및평가업					10	18	-	-	1	14	-	-
85709 기타교육지원서비스업					6	8	3	17	-	-	-	-
Q 보건업및사회복지서비스업					483	1,359	296	1,963	149	1,934	57	1,618
86 보건업					383	1,133	153	945	43	551	7	185
861 병원					-	-	1	6	-	-	2	67
8610 병의원					-	-	1	6	-	-	2	67
86101 병의원					-	-	-	-	-	-	-	-
86102 병의원					-	-	-	-	-	-	1	29
86104 한방의료원					-	-	-	-	-	-	1	38
86105 요양원					-	-	1	6	-	-	-	-

2. Summary Tables by Industrial Sub-classes

(By Scale of Establishments)

Unit : Each, Person

종사자규모별 Scale of Establishments										산업분류
50 ~ 99 명		100 ~ 299 명		300 ~ 499 명		500 ~ 999 명		1,000명 이상		
사업체수 Estab.	종사자수 Workers	사업체수 Estab.	종사자수 Workers	사업체수 Estab.	종사자수 Workers	사업체수 Estab.	종사자수 Workers	사업체수 Estab.	종사자수 Workers	Industrial Classification
1	73	-	-	-	-	-	-	-	-	8541
1	73	-	-	-	-	-	-	-	-	85410
3	220	-	-	-	-	-	-	-	-	855
3	220	-	-	-	-	-	-	-	-	8550
3	220	-	-	-	-	-	-	-	-	85501
-	-	-	-	-	-	-	-	-	-	85502
-	-	-	-	-	-	-	-	-	-	85503
5	345	4	755	-	-	-	-	-	-	856
-	-	-	-	-	-	-	-	-	-	8561
-	-	-	-	-	-	-	-	-	-	85611
-	-	-	-	-	-	-	-	-	-	85612
-	-	-	-	-	-	-	-	-	-	85613
-	-	-	-	-	-	-	-	-	-	85614
-	-	-	-	-	-	-	-	-	-	8562
-	-	-	-	-	-	-	-	-	-	85621
-	-	-	-	-	-	-	-	-	-	85622
-	-	-	-	-	-	-	-	-	-	85629
4	255	1	223	-	-	-	-	-	-	8563
1	50	-	-	-	-	-	-	-	-	85631
3	205	1	223	-	-	-	-	-	-	85632
-	-	2	429	-	-	-	-	-	-	8564
-	-	2	429	-	-	-	-	-	-	85640
-	-	-	-	-	-	-	-	-	-	8565
-	-	-	-	-	-	-	-	-	-	85650
1	90	-	-	-	-	-	-	-	-	8566
1	90	-	-	-	-	-	-	-	-	85669
-	-	1	103	-	-	-	-	-	-	8569
-	-	-	-	-	-	-	-	-	-	85691
-	-	1	103	-	-	-	-	-	-	85699
-	-	-	-	-	-	-	-	-	-	857
-	-	-	-	-	-	-	-	-	-	8570
-	-	-	-	-	-	-	-	-	-	85701
-	-	-	-	-	-	-	-	-	-	85709
23	1,452	11	1,716	-	-	-	-	2	3,914	Q
7	513	2	334	-	-	-	-	2	3,914	86
6	443	1	126	-	-	-	-	2	3,914	861
6	443	1	126	-	-	-	-	2	3,914	8610
-	-	-	-	-	-	-	-	2	3,914	86101
3	229	1	126	-	-	-	-	-	-	86102
-	-	-	-	-	-	-	-	-	-	86104
3	214	-	-	-	-	-	-	-	-	86105

2. 산업세세분류별 총괄

(종사자규모별)

단위 : 개, 명

산 업 분 류 Industrial Classification				종사자규모별 Scale of Establishments							
				1 ~ 4 명		5 ~ 9 명		10 ~ 19 명		20 ~ 49 명	
				사업체수 Estab.	종사자수 Workers	사업체수 Estab.	종사자수 Workers	사업체수 Estab.	종사자수 Workers	사업체수 Estab.	종사자수 Workers
862	의		원	365	1,103	149	919	37	461	5	118
8620	의		원	365	1,103	149	919	37	461	5	118
86201	의	반	원	157	467	63	410	28	345	4	89
86202	치	과	의	102	331	60	358	7	93	1	29
86203	한		원	105	301	24	140	2	23	-	-
86204	방	사	원	1	4	2	11	-	-	-	-
863	공	중	의	-	-	1	7	-	-	-	-
8630	공	중	의	-	-	1	7	-	-	-	-
86300	공	중	의	-	-	1	7	-	-	-	-
869	기	타	업	18	30	2	13	6	90	-	-
8690	기	타	업	18	30	2	13	6	90	-	-
86901	영	불	업	-	-	-	-	-	-	-	-
86902	유	사	업	17	26	2	13	5	76	-	-
86909	그	외	업	1	4	-	-	1	14	-	-
87	사	회	업	100	226	143	1,018	106	1,383	50	1,433
871	거	주	업	3	5	5	31	4	48	6	178
8711	노	인	업	-	-	4	25	4	48	1	45
87111	노	인	업	-	-	4	25	4	48	1	45
8712	심	신	업	3	5	-	-	-	-	1	27
87121	신	체	업	3	5	-	-	-	-	1	27
8713	기	타	업	-	-	1	6	-	-	4	106
87131	아	동	업	-	-	1	6	-	-	4	106
872	비	거	업	97	221	138	987	102	1,335	44	1,255
8721	보	육	업	20	58	110	784	75	959	7	186
87210	보	육	업	20	58	110	784	75	959	7	186
8729	기	타	업	77	163	28	203	27	376	37	1,069
87291	직	업	업	2	7	1	7	-	-	1	20
87292	중	합	업	18	49	1	5	-	-	7	171
87293	방	문	업	8	18	10	76	16	219	24	745
87294	사	회	업	15	29	4	31	5	74	1	20
87299	그	외	업	34	60	12	84	6	83	4	113
R	예	술	업	674	1,207	109	673	16	212	6	150
90	창	작	업	146	284	32	201	3	45	2	59
901	창	작	업	29	45	5	32	-	-	1	26
9012	공	연	체	7	9	1	6	-	-	-	-
90121	연	극	체	2	2	1	6	-	-	-	-
90122	무	용	체	5	7	-	-	-	-	-	-
9013	자	영	가	2	4	1	7	-	-	-	-
90132	비	공	가	2	4	1	7	-	-	-	-

2. Summary Tables by Industrial Sub-classes

(By Scale of Establishments)

Unit : Each, Person

종사자규모별 Scale of Establishments										산업분류
50 ~ 99 명		100 ~ 299 명		300 ~ 499 명		500 ~ 999 명		1,000명 이상		Industrial
사업체수 Estab.	종사자수 Workers	사업체수 Estab.	종사자수 Workers	사업체수 Estab.	종사자수 Workers	사업체수 Estab.	종사자수 Workers	사업체수 Estab.	종사자수 Workers	Classification
-	-	-	-	-	-	-	-	-	-	862
-	-	-	-	-	-	-	-	-	-	8620
-	-	-	-	-	-	-	-	-	-	86201
-	-	-	-	-	-	-	-	-	-	86202
-	-	-	-	-	-	-	-	-	-	86203
-	-	-	-	-	-	-	-	-	-	86204
-	-	1	208	-	-	-	-	-	-	863
-	-	1	208	-	-	-	-	-	-	8630
-	-	1	208	-	-	-	-	-	-	86300
1	70	-	-	-	-	-	-	-	-	869
1	70	-	-	-	-	-	-	-	-	8690
1	70	-	-	-	-	-	-	-	-	86901
-	-	-	-	-	-	-	-	-	-	86902
-	-	-	-	-	-	-	-	-	-	86909
16	939	9	1,382	-	-	-	-	-	-	87
1	61	1	114	-	-	-	-	-	-	871
1	61	1	114	-	-	-	-	-	-	8711
1	61	1	114	-	-	-	-	-	-	87111
-	-	-	-	-	-	-	-	-	-	8712
-	-	-	-	-	-	-	-	-	-	87121
-	-	-	-	-	-	-	-	-	-	8713
-	-	-	-	-	-	-	-	-	-	87131
15	878	8	1,268	-	-	-	-	-	-	872
-	-	-	-	-	-	-	-	-	-	8721
-	-	-	-	-	-	-	-	-	-	87210
15	878	8	1,268	-	-	-	-	-	-	8729
-	-	3	465	-	-	-	-	-	-	87291
1	63	1	258	-	-	-	-	-	-	87292
11	653	2	202	-	-	-	-	-	-	87293
-	-	-	-	-	-	-	-	-	-	87294
3	162	2	343	-	-	-	-	-	-	87299
2	156	2	286	1	340	-	-	-	-	R
1	67	-	-	-	-	-	-	-	-	90
1	67	-	-	-	-	-	-	-	-	901
-	-	-	-	-	-	-	-	-	-	9012
-	-	-	-	-	-	-	-	-	-	90121
-	-	-	-	-	-	-	-	-	-	90122
-	-	-	-	-	-	-	-	-	-	9013
-	-	-	-	-	-	-	-	-	-	90132

2. 산업세세분류별 총괄

(종사자규모별)

단위 : 개, 명

산 업 분 류 Industrial Classification		종사자규모별 Scale of Establishments							
		1 ~ 4 명		5 ~ 9 명		10 ~ 19 명		20 ~ 49 명	
		사업체수 Estab.	종사자수 Workers	사업체수 Estab.	종사자수 Workers	사업체수 Estab.	종사자수 Workers	사업체수 Estab.	종사자수 Workers
9019	기타창작및예술관련서비스업	20	32	3	19	-	-	1	26
90191	공 연 기 획 업	9	17	2	14	-	-	1	26
90199	그외기타창작및예술관련서비스업	11	15	1	5	-	-	-	-
902	도서관, 사적지및유사여가관련서비스업	117	239	27	169	3	45	1	33
9021	도서관, 기록보존소및독서실운영업	114	236	26	163	2	29	1	33
90211	도서관및기록보존소운영업	9	18	3	19	1	14	1	33
90212	독 서 실 운 영 업	105	218	23	144	1	15	-	-
9022	박물관및사적지관리운영업	3	3	1	6	1	16	-	-
90221	박 물 관 운 영 업	2	2	-	-	1	16	-	-
90222	사 적 지 관 리 운 영 업	1	1	1	6	-	-	-	-
91	스포츠및오락관련서비스업	528	923	77	472	13	167	4	91
911	스 포 츠 서 비 스 업	183	327	37	236	10	125	2	45
9113	기 타 스 포 츠 시 설 운 영 업	181	323	37	236	9	110	2	45
91131	종합스포츠시설운영업	-	-	2	16	-	-	2	45
91132	체 력 단 련 시 설 운 영 업	62	117	22	144	6	73	-	-
91133	수 영 장 운 영 업	-	-	-	-	2	27	-	-
91134	볼 링 장 운 영 업	-	-	3	17	-	-	-	-
91135	당 구 장 운 영 업	69	117	2	11	-	-	-	-
91136	골 프 연 습 장 운 영 업	25	46	8	48	1	10	-	-
91139	그외기타스포츠시설운영업	25	43	-	-	-	-	-	-
9119	기 타 스 포 츠 서 비 스 업	2	4	-	-	1	15	-	-
91199	그외기타스포츠서비스업	2	4	-	-	1	15	-	-
912	유원지및기타오락관련서비스업	345	596	40	236	3	42	2	46
9122	오 락 장 운 영 업	304	537	39	231	3	42	1	20
91221	전 자 게 임 장 운 영 업	8	21	2	11	-	-	-	-
91222	컴 퓨 터 게 임 방 운 영 업	51	134	28	171	2	24	1	20
91223	노 래 연 습 장 운 영 업	198	287	2	10	-	-	-	-
91229	기 타 오 락 장 운 영 업	47	95	7	39	1	18	-	-
9123	수 상 오 락 서 비 스 업	1	1	-	-	-	-	-	-
91231	낙 시 장 운 영 업	1	1	-	-	-	-	-	-
9124	사 행 시 설 관 리 및 운 영 업	29	47	1	5	-	-	-	-
91241	복 권 발 행 및 판 매 업	28	46	1	5	-	-	-	-
91249	기타사행시설관리및운영업	1	1	-	-	-	-	-	-
9129	그외기타오락관련서비스업	11	11	-	-	-	-	1	26
91292	체육공원및유사공원운영업	-	-	-	-	-	-	-	-
91293	기 원 운 영 업	10	10	-	-	-	-	-	-
91299	그외기타분류안된오락관련서비스업	1	1	-	-	-	-	1	26
S	협회및단체,수리및기타개인서비스업	2,137	3,113	117	755	37	499	15	477
94	협 회 및 단 체	434	776	51	324	20	286	7	210
941	산 업 및 전 문 가 단 체	22	41	8	53	1	17	2	67
9411	산 업 단 체	10	21	7	48	-	-	1	27

2. Summary Tables by Industrial Sub-classes

(By Scale of Establishments)

Unit : Each, Person

종사자규모별 Scale of Establishments										산업분류
50 ~ 99 명		100 ~ 299 명		300 ~ 499 명		500 ~ 999 명		1,000명 이상		
사업체수 Estab.	종사자수 Workers	사업체수 Estab.	종사자수 Workers	사업체수 Estab.	종사자수 Workers	사업체수 Estab.	종사자수 Workers	사업체수 Estab.	종사자수 Workers	Industrial Classification
1	67	-	-	-	-	-	-	-	-	9019
1	67	-	-	-	-	-	-	-	-	90191
-	-	-	-	-	-	-	-	-	-	90199
-	-	-	-	-	-	-	-	-	-	902
-	-	-	-	-	-	-	-	-	-	9021
-	-	-	-	-	-	-	-	-	-	90211
-	-	-	-	-	-	-	-	-	-	90212
-	-	-	-	-	-	-	-	-	-	9022
-	-	-	-	-	-	-	-	-	-	90221
-	-	-	-	-	-	-	-	-	-	90222
1	89	2	286	1	340	-	-	-	-	91
1	89	2	286	-	-	-	-	-	-	911
1	89	2	286	-	-	-	-	-	-	9113
1	89	2	286	-	-	-	-	-	-	91131
-	-	-	-	-	-	-	-	-	-	91132
-	-	-	-	-	-	-	-	-	-	91133
-	-	-	-	-	-	-	-	-	-	91134
-	-	-	-	-	-	-	-	-	-	91135
-	-	-	-	-	-	-	-	-	-	91136
-	-	-	-	-	-	-	-	-	-	91139
-	-	-	-	-	-	-	-	-	-	9119
-	-	-	-	-	-	-	-	-	-	91199
-	-	-	-	1	340	-	-	-	-	912
-	-	-	-	-	-	-	-	-	-	9122
-	-	-	-	-	-	-	-	-	-	91221
-	-	-	-	-	-	-	-	-	-	91222
-	-	-	-	-	-	-	-	-	-	91223
-	-	-	-	-	-	-	-	-	-	91229
-	-	-	-	-	-	-	-	-	-	9123
-	-	-	-	-	-	-	-	-	-	91231
-	-	-	-	-	-	-	-	-	-	9124
-	-	-	-	-	-	-	-	-	-	91241
-	-	-	-	-	-	-	-	-	-	91249
-	-	-	-	1	340	-	-	-	-	9129
-	-	-	-	1	340	-	-	-	-	91292
-	-	-	-	-	-	-	-	-	-	91293
-	-	-	-	-	-	-	-	-	-	91299
2	172	2	319	-	-	-	-	-	-	S
2	172	-	-	-	-	-	-	-	-	94
2	172	-	-	-	-	-	-	-	-	941
1	83	-	-	-	-	-	-	-	-	9411

2. 산업세세분류별 총괄

(종사자규모별)

단위 : 개, 명

산업분류					종사자규모별 Scale of Establishments							
					1 ~ 4 명		5 ~ 9 명		10 ~ 19 명		20 ~ 49 명	
					사업체수 Estab.	종사자수 Workers	사업체수 Estab.	종사자수 Workers	사업체수 Estab.	종사자수 Workers	사업체수 Estab.	종사자수 Workers
94110	산	업	단	체	10	21	7	48	-	-	1	27
9412	전문가	단	체		12	20	1	5	1	17	1	40
94120	전문가	단	체		12	20	1	5	1	17	1	40
942	노동	조합			8	13	-	-	2	32	-	-
9420	노동	조합			8	13	-	-	2	32	-	-
94200	노동	조합			8	13	-	-	2	32	-	-
949	기타	협회	및	단체	404	722	43	271	17	237	5	143
9491	종교	단	체		320	570	35	227	12	162	4	115
94911	불교	단	체		34	64	5	32	-	-	-	-
94912	기독교	단	체		280	493	25	154	10	132	3	95
94913	천주교	단	체		1	4	4	32	2	30	-	-
94914	민족종교	단	체		-	-	1	9	-	-	1	20
94919	기타종교	단	체		5	9	-	-	-	-	-	-
9492	정치	단	체		2	3	-	-	-	-	-	-
94920	정치	단	체		2	3	-	-	-	-	-	-
9493	시민운동	단	체		7	13	-	-	1	11	-	-
94931	환경운동	단	체		1	2	-	-	-	-	-	-
94939	기타시민운동	단	체		6	11	-	-	1	11	-	-
9499	그외기타	협회	및	단체	75	136	8	44	4	64	1	28
94990	그외기타	협회	및	단체	75	136	8	44	4	64	1	28
95	개인및소비용품수리업				334	448	13	85	3	32	3	96
951	컴퓨터및통신장비수리업				31	43	1	6	1	11	1	27
9511	컴퓨터및주변기기수리업				22	29	1	6	-	-	1	27
95110	컴퓨터및주변기기수리업				22	29	1	6	-	-	1	27
9512	통신장비수리업				9	14	-	-	1	11	-	-
95120	통신장비수리업				9	14	-	-	1	11	-	-
952	자동차및모터사이클수리업				89	141	10	66	1	10	-	-
9521	자동차수리및세차업				73	122	10	66	1	10	-	-
95211	자동차종합수리업				4	6	1	8	-	-	-	-
95212	자동차전문수리업				65	109	9	58	1	10	-	-
95213	자동차세차업				4	7	-	-	-	-	-	-
9522	모터사이클수리업				16	19	-	-	-	-	-	-
95220	모터사이클수리업				16	19	-	-	-	-	-	-
953	개인및가정용품수리업				214	264	2	13	1	11	2	69
9531	가전제품수리업				23	35	-	-	-	-	2	69
95310	가전제품수리업				23	35	-	-	-	-	2	69
9539	기타개인및가정용품수리업				191	229	2	13	1	11	-	-
95391	의복및기타가정용직물제품수리업				126	151	1	7	1	11	-	-
95392	가죽, 가방및신발수리업				24	27	-	-	-	-	-	-

2. Summary Tables by Industrial Sub-classes

(By Scale of Establishments)

Unit : Each, Person

종사자규모별 Scale of Establishments										산업분류
50 ~ 99 명		100 ~ 299 명		300 ~ 499 명		500 ~ 999 명		1,000명 이상		Industrial Classification
사업체수 Estab.	종사자수 Workers	사업체수 Estab.	종사자수 Workers	사업체수 Estab.	종사자수 Workers	사업체수 Estab.	종사자수 Workers	사업체수 Estab.	종사자수 Workers	
1	83	-	-	-	-	-	-	-	-	94110
1	89	-	-	-	-	-	-	-	-	9412
1	89	-	-	-	-	-	-	-	-	94120
-	-	-	-	-	-	-	-	-	-	942
-	-	-	-	-	-	-	-	-	-	9420
-	-	-	-	-	-	-	-	-	-	94200
-	-	-	-	-	-	-	-	-	-	949
-	-	-	-	-	-	-	-	-	-	9491
-	-	-	-	-	-	-	-	-	-	94911
-	-	-	-	-	-	-	-	-	-	94912
-	-	-	-	-	-	-	-	-	-	94913
-	-	-	-	-	-	-	-	-	-	94914
-	-	-	-	-	-	-	-	-	-	94919
-	-	-	-	-	-	-	-	-	-	9492
-	-	-	-	-	-	-	-	-	-	94920
-	-	-	-	-	-	-	-	-	-	9493
-	-	-	-	-	-	-	-	-	-	94931
-	-	-	-	-	-	-	-	-	-	94939
-	-	-	-	-	-	-	-	-	-	9499
-	-	-	-	-	-	-	-	-	-	94990
-	-	1	218	-	-	-	-	-	-	95
-	-	-	-	-	-	-	-	-	-	951
-	-	-	-	-	-	-	-	-	-	9511
-	-	-	-	-	-	-	-	-	-	95110
-	-	-	-	-	-	-	-	-	-	9512
-	-	-	-	-	-	-	-	-	-	95120
-	-	1	218	-	-	-	-	-	-	952
-	-	1	218	-	-	-	-	-	-	9521
-	-	1	218	-	-	-	-	-	-	95211
-	-	-	-	-	-	-	-	-	-	95212
-	-	-	-	-	-	-	-	-	-	95213
-	-	-	-	-	-	-	-	-	-	9522
-	-	-	-	-	-	-	-	-	-	95220
-	-	-	-	-	-	-	-	-	-	953
-	-	-	-	-	-	-	-	-	-	9531
-	-	-	-	-	-	-	-	-	-	95310
-	-	-	-	-	-	-	-	-	-	9539
-	-	-	-	-	-	-	-	-	-	95391
-	-	-	-	-	-	-	-	-	-	95392

2. 산업세세분류별 총괄

(종사자규모별)

단위 : 개, 명

산 업 분 류 Industrial Classification		종사자규모별 Scale of Establishments							
		1 ~ 4 명		5 ~ 9 명		10 ~ 19 명		20 ~ 49 명	
		사업체수 Estab.	종사자수 Workers	사업체수 Estab.	종사자수 Workers	사업체수 Estab.	종사자수 Workers	사업체수 Estab.	종사자수 Workers
95393	시 계, 귀 금속 및 약기수리업	3	3	-	-	-	-	-	-
95399	그외기타개인및가정용품수리업	38	48	1	6	-	-	-	-
96	기 타 개 인 서 비 스 업	1,369	1,889	53	346	14	181	5	171
961	미용, 욕탕 및 유사서비스업	1,033	1,393	48	314	9	109	1	34
9611	이 용 및 미 용 업	935	1,221	38	244	7	84	-	-
96111	이 용 업	81	90	-	-	-	-	-	-
96112	두 발 미 용 업	609	797	35	224	7	84	-	-
96113	피 부 미 용 업	139	186	3	20	-	-	-	-
96119	기 타 미 용 업	106	148	-	-	-	-	-	-
9612	욕탕, 마사지 및 기타신체관리서비스업	98	172	10	70	2	25	1	34
96121	욕 탕 업	24	55	5	37	1	13	1	34
96122	마 사 지 업	62	98	3	19	1	12	-	-
96129	체형등기타신체관리서비스업	12	19	2	14	-	-	-	-
969	그 외 기 타 개 인 서 비 스 업	336	496	5	32	5	72	4	137
9691	세 택 업	249	381	-	-	-	-	1	20
96912	가 정 용 세 택 업	249	381	-	-	-	-	1	20
9692	장례식장 및 관련서비스업	3	8	2	13	1	15	-	-
96921	장례식장 및 장의 관련서비스업	2	4	2	13	1	15	-	-
96922	화장터 운영, 묘지분양 및 관리업	1	4	-	-	-	-	-	-
9699	그외기타분류안된개인서비스업	84	107	3	19	4	57	3	117
96991	예 식 장 업	-	-	-	-	3	44	1	41
96992	점 술 및 유 사 서 비 스 업	56	67	-	-	-	-	-	-
96993	개인간병 및 유사서비스업	4	6	1	6	1	13	2	76
96994	결혼상담 및 준비서비스업	3	5	-	-	-	-	-	-
96995	애완동물장묘 및 보호서비스업	12	16	1	5	-	-	-	-
96999	그외기타달리분류되지 않은개인서비스업	9	13	1	8	-	-	-	-

2. Summary Tables by Industrial Sub-classes

(By Scale of Establishments)

Unit : Each, Person

종사자규모별 Scale of Establishments										산업분류
50 ~ 99 명		100 ~ 299 명		300 ~ 499 명		500 ~ 999 명		1,000명 이상		
사업체수 Estab.	종사자수 Workers	사업체수 Estab.	종사자수 Workers	사업체수 Estab.	종사자수 Workers	사업체수 Estab.	종사자수 Workers	사업체수 Estab.	종사자수 Workers	Industrial Classification
-	-	-	-	-	-	-	-	-	-	95393
-	-	-	-	-	-	-	-	-	-	95399
-	-	1	101	-	-	-	-	-	-	96
-	-	-	-	-	-	-	-	-	-	961
-	-	-	-	-	-	-	-	-	-	9611
-	-	-	-	-	-	-	-	-	-	96111
-	-	-	-	-	-	-	-	-	-	96112
-	-	-	-	-	-	-	-	-	-	96113
-	-	-	-	-	-	-	-	-	-	96119
-	-	-	-	-	-	-	-	-	-	9612
-	-	-	-	-	-	-	-	-	-	96121
-	-	-	-	-	-	-	-	-	-	96122
-	-	-	-	-	-	-	-	-	-	96129
-	-	1	101	-	-	-	-	-	-	969
-	-	-	-	-	-	-	-	-	-	9691
-	-	-	-	-	-	-	-	-	-	96912
-	-	1	101	-	-	-	-	-	-	9692
-	-	-	-	-	-	-	-	-	-	96921
-	-	1	101	-	-	-	-	-	-	96922
-	-	-	-	-	-	-	-	-	-	9699
-	-	-	-	-	-	-	-	-	-	96991
-	-	-	-	-	-	-	-	-	-	96992
-	-	-	-	-	-	-	-	-	-	96993
-	-	-	-	-	-	-	-	-	-	96994
-	-	-	-	-	-	-	-	-	-	96995
-	-	-	-	-	-	-	-	-	-	96999

3. 산업소분류 및 동별 사업체수, 종사자수

(동작구 ~ 흑석동)

단위 : 개, 명

산 업 분 류 Industrial Classification	동 작 구 Dongjak-gu		노 량 진 1 동 Noryangjin 1-dong		노 량 진 2 동 Noryangjin 2-dong		상 도 1 동 Sangdo 1-dong	
	사업체수 Estab.	종사자수 Workers	사업체수 Estab.	종사자수 Workers	사업체수 Estab.	종사자수 Workers	사업체수 Estab.	종사자수 Workers
TT 전 산 업	19,793	106,159	1,856	8,214	1,706	7,779	1,765	8,821
C 제 조 업	596	2,095	32	65	31	59	46	172
10 식 료 품 제 조 업	231	613	19	36	11	21	12	19
101 도축, 육류가공및저장처리업	2	10	-	-	-	-	-	-
102 수 산 물 가 공 및 저 장 처 리 업	6	15	-	-	2	5	-	-
103 과 실, 채 소 가 공 및 저 장 처 리 업	47	117	4	7	2	5	2	3
104 동 물 성 및 식 물 성 유 지 제 조 업	14	24	-	-	2	3	1	2
106 곡 물 가 공 품, 전 분 및 전 분 제 품 제 조 업	10	15	1	1	-	-	-	-
107 기 타 식 품 제 조 업	151	430	14	28	5	8	9	14
108 동 물 용 사 료 및 조 제 식 품 제 조 업	1	2	-	-	-	-	-	-
13 섬유제품제조업; 의복제외	34	94	-	-	4	10	3	10
131 방 적 및 가 공 사 제 조 업	1	3	-	-	-	-	-	-
132 직물직조및직물제품제조업	22	47	-	-	3	4	3	10
133 편 조 원 단 제 조 업	2	12	-	-	-	-	-	-
134 섬유제품염색, 정리및마무리가공업	7	26	-	-	1	6	-	-
139 기 타 섬 유 제 품 제 조 업	2	6	-	-	-	-	-	-
14 의복, 의복액세서리및모피제품제조업	89	497	2	6	7	14	11	92
141 봉 제 의 복 제 조 업	62	350	2	6	7	14	5	27
142 모 피 제 품 제 조 업	1	2	-	-	-	-	-	-
143 편 조 의 복 제 조 업	10	47	-	-	-	-	-	-
144 의 복 액 세 서 리 제 조 업	16	98	-	-	-	-	6	65
15 가죽, 가방 및 신발제조업	18	43	2	4	-	-	1	5
151 가죽, 가방 및 유사제품제조업	12	30	-	-	-	-	1	5
152 신 발 및 신 발 부 분 품 제 조 업	6	13	2	4	-	-	-	-
16 목재및나무제품제조업; 가구제외	3	8	-	-	-	-	1	2
162 나 무 제 품 제 조 업	3	8	-	-	-	-	1	2
17 펄프, 종이 및 종이제품제조업	6	90	-	-	-	-	1	3
172 골판지, 종이상자및종이용기제조업	2	5	-	-	-	-	1	3
179 기 타 종 이 및 판 지 제 품 제 조 업	4	85	-	-	-	-	-	-
18 인쇄 및 기록매체복제업	21	58	1	1	2	2	2	6
181 인쇄 및 인쇄 관련 산업	20	55	1	1	2	2	2	6
182 기 록 매 체 복 제 업	1	3	-	-	-	-	-	-
20 화학물질및화학제품제조업; 의약품제외	7	57	-	-	-	-	1	4
202 합성고무및플라스틱물질제조업	1	27	-	-	-	-	-	-
204 기 타 화 학 제 품 제 조 업	6	30	-	-	-	-	1	4
21 의 료 용 물 질 및 의 약 품 제 조 업	1	4	-	-	-	-	-	-
212 의 약 품 제 조 업	1	4	-	-	-	-	-	-
22 고무및플라스틱제품제조업	9	73	-	-	-	-	2	4
221 고 무 제 품 제 조 업	1	4	-	-	-	-	-	-

3. Number of Establishments, Workers by Industrial Groups & Dong

(Dongjak-gu ~ Heukseok-dong)

Unit : Each, Person

상 도 2 동 Sangdo 2-dong		상 도 3 동 Sangdo 3-dong		상 도 4 동 Sangdo 4-dong		흑 석 동 Heukseok-dong		산 업 분 류 Industrial Classification
사업체수 Estab.	종사자수 Workers	사업체수 Estab.	종사자수 Workers	사업체수 Estab.	종사자수 Workers	사업체수 Estab.	종사자수 Workers	
1,398	5,299	1,011	3,477	1,008	3,105	1,557	10,324	TT 전 산 업
58	141	42	125	34	109	46	189	C 제 조 업
24	52	18	36	15	57	24	50	10 식 료 품 제 조 업
1	1	-	-	-	-	-	-	101 도축, 육류가공및저장처리업
1	4	-	-	1	1	-	-	102 수 산 물 가 공 및 저 장 처 리 업
6	19	2	4	2	4	9	20	103 과 실, 채 소 가 공 및 저 장 처 리 업
2	4	1	1	-	-	2	5	104 동 물 성 및 식 물 성 유 지 제 조 업
1	1	-	-	1	1	1	1	106 곡 물 가 공 품, 전 분 및 전 분 제 품 제 조 업
13	23	15	31	11	51	12	24	107 기 타 식 품 제 조 업
-	-	-	-	-	-	-	-	108 동 물 용 사 료 및 조 제 식 품 제 조 업
2	4	4	9	2	9	3	7	13 섬 유 제 품 제 조 업; 의 복 제 외
-	-	-	-	-	-	-	-	131 방 적 및 가 공 사 제 조 업
1	1	4	9	-	-	2	4	132 직 물 직 조 및 직 물 제 품 제 조 업
-	-	-	-	-	-	-	-	133 편 조 원 단 제 조 업
1	3	-	-	1	7	1	3	134 섬 유 제 품 염 색, 정 리 및 마 무 리 가 공 업
-	-	-	-	1	2	-	-	139 기 타 섬 유 제 품 제 조 업
10	37	8	46	2	4	4	8	14 의 복, 의 복 액 세 서 리 및 모 피 제 품 제 조 업
7	24	7	41	1	2	4	8	141 봉 제 의 복 제 조 업
-	-	-	-	-	-	-	-	142 모 피 제 품 제 조 업
1	2	-	-	-	-	-	-	143 편 조 의 복 제 조 업
2	11	1	5	1	2	-	-	144 의 복 액 세 서 리 제 조 업
3	6	1	5	3	9	-	-	15 가 축, 가 방 및 신 발 제 조 업
2	5	1	5	3	9	-	-	151 가 축, 가 방 및 유 사 제 품 제 조 업
1	1	-	-	-	-	-	-	152 신 발 및 신 발 부 분 품 제 조 업
-	-	1	5	-	-	-	-	16 목 재 및 나 무 제 품 제 조 업; 가 구 제 외
-	-	1	5	-	-	-	-	162 나 무 제 품 제 조 업
-	-	-	-	-	-	1	1	17 펄 프, 종 이 및 종 이 제 품 제 조 업
-	-	-	-	-	-	-	-	172 골 판 지, 종 이 상 자 및 종 이 용 기 제 조 업
-	-	-	-	-	-	1	1	179 기 타 종 이 및 판 지 제 품 제 조 업
1	3	1	1	1	4	2	7	18 인 쇄 및 기 록 매 체 복 제 업
1	3	1	1	1	4	2	7	181 인 쇄 및 인 쇄 관 련 산 업
-	-	-	-	-	-	-	-	182 기 록 매 체 복 제 업
-	-	1	3	-	-	-	-	20 화 학 물 질 및 화 학 제 품 제 조 업; 의 약 품 제 외
-	-	-	-	-	-	-	-	202 합 성 고 우 및 플 라 스 틱 물 질 제 조 업
-	-	1	3	-	-	-	-	204 기 타 화 학 제 품 제 조 업
-	-	-	-	-	-	-	-	21 의 료 용 물 질 및 의 약 품 제 조 업
-	-	-	-	-	-	-	-	212 의 약 품 제 조 업
1	1	-	-	1	1	-	-	22 고 우 및 플 라 스 틱 제 품 제 조 업
-	-	-	-	-	-	-	-	221 고 우 제 품 제 조 업

3. 산업소분류 및 동별 사업체수, 종사자수

(동작구 ~ 흑석동)

단위 : 개, 명

산 업 분 류 Industrial Classification	동 작 구 Dongjak-gu		노 량 진 1 동 Noryangjin 1-dong		노 량 진 2 동 Noryangjin 2-dong		상 도 1 동 Sangdo 1-dong	
	사업체수 Estab.	종사자수 Workers	사업체수 Estab.	종사자수 Workers	사업체수 Estab.	종사자수 Workers	사업체수 Estab.	종사자수 Workers
222 플라스틱 제품 제조업	8	69	-	-	-	-	2	4
23 비금속광물 제품 제조업	7	15	-	-	-	-	-	-
231 유리 및 유리 제품 제조업	2	7	-	-	-	-	-	-
232 내화, 비내화요업제품제조업	4	7	-	-	-	-	-	-
233 시멘트, 석회, 플라스틱 및 그 제품제조업	1	1	-	-	-	-	-	-
24 1 차 금 속 제 조 업	1	3	-	-	-	-	-	-
242 1 차 비 철 금 속 제 조 업	1	3	-	-	-	-	-	-
25 금속가공제품제조업: 기계 및 가구 제외	10	20	2	2	2	2	-	-
251 구조용금속제품, 탱크 및 증기 발생기 제조업	7	15	1	1	2	2	-	-
259 기타 금속가공제품제조업	3	5	1	1	-	-	-	-
26 전자부품, 컴퓨터, 영상, 음향 및 통신장비제조업	16	67	2	6	-	-	4	9
262 전자부품제조업	8	34	1	3	-	-	3	5
263 컴퓨터 및 주변장치제조업	3	8	-	-	-	-	1	4
264 통신 및 방송 장비 제조업	3	13	-	-	-	-	-	-
265 영상 및 음향 기기 제조업	2	12	1	3	-	-	-	-
27 의료, 정밀, 광학기기 및 시계제조업	27	179	1	2	1	1	-	-
271 의료용기기제조업	25	176	-	-	1	1	-	-
272 측정, 시험, 항해, 제어 및 기타 정밀기기제조업: 광학기기 제외	2	3	1	2	-	-	-	-
28 전기장비제조업	24	58	1	2	3	3	2	10
281 전동기, 발전기 및 전기 변환 · 공급 · 제어 장치 제조업	2	5	-	-	-	-	-	-
283 절연선 및 케이블 제조업	1	9	-	-	-	-	-	-
284 전구 및 조명 장치 제조업	20	40	1	2	3	3	1	6
285 가정용기기제조업	1	4	-	-	-	-	1	4
29 기타 기계 및 장비 제조업	7	12	-	-	-	-	-	-
291 일반 목적용 기계 제조업	4	7	-	-	-	-	-	-
292 특수 목적용 기계 제조업	3	5	-	-	-	-	-	-
30 자동차 및 트레일러 제조업	3	9	-	-	-	-	-	-
303 자동차 신 부품 제조업	3	9	-	-	-	-	-	-
31 기타 운송 장비 제조업	1	4	-	-	-	-	-	-
312 철도 장비 제조업	1	4	-	-	-	-	-	-
32 가구 제조업	20	49	-	-	-	-	-	-
320 가구 제조업	20	49	-	-	-	-	-	-
33 기타 제품 제조업	54	127	2	6	1	6	6	8
331 귀금속 및 장신용품제조업	5	13	-	-	-	-	1	3
334 인형, 장난감 및 오락용품제조업	2	2	-	-	-	-	-	-
339 그 외 기타 제품 제조업	47	112	2	6	1	6	5	5
34 산업용 기계 및 장비 수리업	7	15	-	-	-	-	-	-
340 산업용 기계 및 장비 수리업	7	15	-	-	-	-	-	-

3. Number of Establishments, Workers by Industrial Groups & Dong

(Dongjak-gu ~ Heukseok-dong)

Unit : Each, Person

상 도 2 동 Sangdo 2-dong		상 도 3 동 Sangdo 3-dong		상 도 4 동 Sangdo 4-dong		흑 석 동 Heukseok-dong		산 업 분 류 Industrial Classification
사업체수 Estab.	종사자수 Workers	사업체수 Estab.	종사자수 Workers	사업체수 Estab.	종사자수 Workers	사업체수 Estab.	종사자수 Workers	
1	1	-	-	1	1	-	-	222 플 라 스 틱 제 품 제 조 업
2	5	-	-	-	-	1	1	23 비 금 속 광 물 제 품 제 조 업
-	-	-	-	-	-	-	-	231 유 리 및 유 리 제 품 제 조 업
2	5	-	-	-	-	1	1	232 내 화, 비내화요업제품제조업
-	-	-	-	-	-	-	-	233 시멘트, 석회, 플라스틱및그제품제조업
-	-	-	-	-	-	-	-	24 1 차 금 속 제 조 업
-	-	-	-	-	-	-	-	242 1 차 비 철 금 속 제 조 업
-	-	-	-	-	-	1	1	25 금속가공제품제조업:기계및가구제외
-	-	-	-	-	-	-	-	251 구조용금속제품, 탱크및증기발생기제조업
-	-	-	-	-	-	1	1	259 기타금속가공제품제조업
1	3	1	6	-	-	-	-	26 전자부품, 컴퓨터, 영상, 음향및통신장비제조업
1	3	-	-	-	-	-	-	262 전 자 부 품 제 조 업
-	-	-	-	-	-	-	-	263 컴 퓨 터 및 주 변 장 치 제 조 업
-	-	1	6	-	-	-	-	264 통신 및 방송 장비 제조업
-	-	-	-	-	-	-	-	265 영 상 및 음 향 기 기 제 조 업
1	2	3	6	3	10	3	105	27 의료, 정밀, 광학기기및시계제조업
1	2	3	6	3	10	2	104	271 의 료 용 기 기 제 조 업
-	-	-	-	-	-	1	1	272 측정, 시험, 항해, 제어및기타정밀기기제조업:광학기기제외
-	-	1	1	2	3	1	1	28 전 기 장 비 제 조 업
-	-	-	-	-	-	-	-	281 전동기, 발전기및전기변환·공급·제어장치제조업
-	-	-	-	-	-	-	-	283 절 연 선 및 케 이 블 제 조 업
-	-	1	1	2	3	1	1	284 전 구 및 조 명 장 치 제 조 업
-	-	-	-	-	-	-	-	285 가 정 용 기 기 제 조 업
2	2	-	-	-	-	-	-	29 기 타 기 계 및 장 비 제 조 업
1	1	-	-	-	-	-	-	291 일 반 목 적 용 기 계 제 조 업
1	1	-	-	-	-	-	-	292 특 수 목 적 용 기 계 제 조 업
1	1	-	-	1	2	-	-	30 자 동 차 및 트 레 일 러 제 조 업
1	1	-	-	1	2	-	-	303 자 동 차 신 품 부 품 제 조 업
-	-	-	-	-	-	-	-	31 기 타 운 송 장 비 제 조 업
-	-	-	-	-	-	-	-	312 철 도 장 비 제 조 업
4	12	1	2	1	3	-	-	32 가 구 제 조 업
4	12	1	2	1	3	-	-	320 가 구 제 조 업
5	12	1	1	3	7	5	7	33 기 타 제 품 제 조 업
1	3	-	-	-	-	-	-	331 귀금속및장신용품제조업
-	-	-	-	-	-	1	1	334 인형, 장난감및오락용품제조업
4	9	1	1	3	7	4	6	339 그 외 기 타 제 품 제 조 업
1	1	1	4	-	-	1	1	34 산 업 용 기 계 및 장 비 수 리 업
1	1	1	4	-	-	1	1	340 산 업 용 기 계 및 장 비 수 리 업

3. 산업소분류 및 동별 사업체수, 종사자수

(동작구 ~ 흑석동)

단위 : 개, 명

산업분류 Industrial Classification	동작구 Dongjak-gu		노량진 1동 Noryangjin 1-dong		노량진 2동 Noryangjin 2-dong		상도 1동 Sangdo 1-dong	
	사업체수 Estab.	종사자수 Workers	사업체수 Estab.	종사자수 Workers	사업체수 Estab.	종사자수 Workers	사업체수 Estab.	종사자수 Workers
D 전기,가스,증기및공기조절공급업	3	118	-	-	-	-	-	-
35 전기, 가스, 증기및공기조절공급업	3	118	-	-	-	-	-	-
351 전기업	2	82	-	-	-	-	-	-
352 연료용가스제조및배관공급업	1	36	-	-	-	-	-	-
E 수도,하수및폐기물처리,원료재생업	14	421	1	14	2	67	-	-
36 수도업	2	159	1	14	-	-	-	-
360 수도업	2	159	1	14	-	-	-	-
37 하수, 폐수 및 분뇨처리업	1	17	-	-	-	-	-	-
370 하수, 폐수 및 분뇨처리업	1	17	-	-	-	-	-	-
38 폐기물수집, 운반, 처리및원료재생업	11	245	-	-	2	67	-	-
381 폐기물수집, 운반업	10	244	-	-	2	67	-	-
382 폐기물처리업	1	1	-	-	-	-	-	-
F 건설업	585	5,972	31	202	18	55	51	476
41 종합건설업	40	737	2	59	-	-	6	137
411 건물건설업	27	593	1	9	-	-	4	134
412 토목건설업	13	144	1	50	-	-	2	3
42 전문직별공사업	545	5,235	29	143	18	55	45	339
421 기반조성및시설물축조관련전문공사업	35	2,067	-	-	-	-	1	1
422 건물설비설치공사업	133	610	9	62	7	25	9	19
423 전기 및 통신공사업	58	950	3	38	4	7	5	143
424 실내건축및건축사무리공사업	303	1,193	17	43	7	23	28	125
425 시설물유지관리공사업	7	250	-	-	-	-	1	30
426 건설장비운영업	9	165	-	-	-	-	1	21
G 도매 및 소매업	4,285	14,001	263	859	947	2,541	295	1,072
45 자동차 및 부품판매업	44	272	2	25	1	14	10	52
451 자동차판매업	14	159	1	22	1	14	2	25
452 자동차부품및내장품판매업	24	98	1	3	-	-	6	17
453 모터사이클및부품판매업	6	15	-	-	-	-	2	10
46 도매 및 상품중개업	1,146	4,649	23	101	579	1,741	48	185
461 상품중개업	86	389	-	-	70	346	-	-
462 산업용농·축산물및동·식물도매업	12	43	-	-	-	-	1	1
463 음·식료품및담배도매업	628	1,793	12	35	500	1,368	7	23
464 생활용품도매업	189	1,441	3	15	6	23	19	92
465 기계장비및관련물품도매업	111	407	5	38	1	1	10	31
466 건축자재, 철물및난방장치도매업	50	217	3	13	1	2	6	24
467 기타전문도매업	65	343	-	-	1	1	5	14
468 상품종합도매업	5	16	-	-	-	-	-	-
47 소매업 ; 자동차제외	3,095	9,080	238	733	367	786	237	835

3. Number of Establishments, Workers by Industrial Groups & Dong

(Dongjak-gu ~ Heukseok-dong)

Unit : Each, Person

상 도 2 동 Sangdo 2-dong		상 도 3 동 Sangdo 3-dong		상 도 4 동 Sangdo 4-dong		흑 석 동 Heukseok-dong		산 업 분 류 Industrial Classification
사업체수 Estab.	종사자수 Workers	사업체수 Estab.	종사자수 Workers	사업체수 Estab.	종사자수 Workers	사업체수 Estab.	종사자수 Workers	
1	36	-	-	-	-	-	-	D 전기,가스,증기및공기조절공급업
1	36	-	-	-	-	-	-	35 전기, 가스, 증기및공기조절공급업
-	-	-	-	-	-	-	-	351 전 기 업
1	36	-	-	-	-	-	-	352 연료용가스제조및배관공급업
1	49	-	-	1	3	2	44	E 수도,하수및폐기물처리,원료재생업
-	-	-	-	-	-	-	-	36 수 도 업
-	-	-	-	-	-	-	-	360 수 도 업
-	-	-	-	-	-	-	-	37 하 수 , 폐 수 및 분 뇨 처 리 업
-	-	-	-	-	-	-	-	370 하 수 , 폐 수 및 분 뇨 처 리 업
1	49	-	-	1	3	2	44	38 폐기물수집,운반,처리및원료재생업
1	49	-	-	1	3	2	44	381 폐 기 물 수 집 , 운 반 업
-	-	-	-	-	-	-	-	382 폐 기 물 처 리 업
45	373	40	270	33	95	39	147	F 건 설 업
4	142	-	-	2	21	-	-	41 중 합 건 설 업
3	141	-	-	2	21	-	-	411 건 물 건 설 업
1	1	-	-	-	-	-	-	412 토 목 건 설 업
41	231	40	270	31	74	39	147	42 전 문 직 별 공 사 업
4	16	5	29	-	-	-	-	421 기반조성및시설물축조관련전문공사업
9	92	7	32	8	12	12	18	422 건 물 설 비 설 치 공 사 업
5	53	3	53	3	16	2	43	423 전 기 및 통 신 공 사 업
22	69	23	64	20	46	25	86	424 실내건축및건축마무리공사업
1	1	1	85	-	-	-	-	425 시 설 물 유 지 관 리 공 사 업
-	-	1	7	-	-	-	-	426 건 설 장 비 운 영 업
292	741	206	646	177	465	282	734	G 도 매 및 소 매 업
3	22	3	36	1	1	3	7	45 자 동 차 및 부 품 판 매 업
2	21	2	33	-	-	1	1	451 자 동 차 판 매 업
-	-	1	3	1	1	1	5	452 자 동 차 부 품 및 내 장 품 판 매 업
1	1	-	-	-	-	1	1	453 모 터 사 이 클 및 부 품 판 매 업
44	110	18	63	21	50	24	59	46 도 매 및 상 품 중 개 업
-	-	1	2	1	2	-	-	461 상 품 중 개 업
1	1	-	-	-	-	-	-	462 산업용농·축산물및동·식물도매업
10	15	8	25	9	28	6	16	463 음 · 식 료 품 및 담 배 도 매 업
16	50	3	16	5	10	4	7	464 생 활 용 품 도 매 업
7	17	1	10	2	4	7	19	465 기 계 장 비 및 관 련 물 품 도 매 업
3	6	4	7	1	2	2	4	466 건축자재,철물및난방장치도매업
6	20	1	3	3	4	5	13	467 기 타 전 문 도 매 업
1	1	-	-	-	-	-	-	468 상 품 중 합 도 매 업
245	609	185	547	155	414	255	668	47 소 매 업 ; 자 동 차 제 외

3. 산업소분류 및 동별 사업체수, 종사자수

(동작구 ~ 흑석동)

단위 : 개, 명

산 업 분 류 Industrial Classification	동 작 구 Dongjak-gu		노 량 진 1 동 Noryangjin 1-dong		노 량 진 2 동 Noryangjin 2-dong		상 도 1 동 Sangdo 1-dong	
	사업체수 Estab.	종사자수 Workers	사업체수 Estab.	종사자수 Workers	사업체수 Estab.	종사자수 Workers	사업체수 Estab.	종사자수 Workers
471 종합 소매업	534	2,793	58	334	37	156	58	293
472 음·식료품및담배소매업	715	1,476	39	82	248	483	33	74
473 가전제품및정보통신장비소매업	188	506	18	53	5	6	15	28
474 섬유, 의복, 신발및가죽제품소매업	487	764	29	57	22	28	28	37
475 기타 생활용품소매업	230	428	20	36	18	22	13	22
476 문화, 오락및여가용품소매업	138	404	21	48	2	4	8	111
477 연료소매업	18	86	1	2	1	3	3	23
478 기타상품전문소매업	633	1,555	49	111	31	55	58	148
479 무점포소매업	152	1,068	3	10	3	29	21	99
H 운수 및 창고업	2,231	3,644	176	254	64	207	219	410
49 육상운송및파이프라인운송업	2,188	3,033	174	251	57	74	217	283
492 육상여객운송업	1,059	1,547	80	115	16	16	124	156
493도로화물운송업	1,109	1,211	92	96	39	45	91	94
494소화물전문운송업	20	275	2	40	2	13	2	33
52창고및운송관련서비스업	43	611	2	3	7	133	2	127
521보관및창고업	2	12	-	-	1	5	-	-
529기타운송관련서비스업	41	599	2	3	6	128	2	127
I 숙박 및 음식점업	4,153	13,252	637	2,052	289	765	437	1,372
55숙박업	405	952	199	459	41	63	41	71
551일반및생활숙박시설운영업	42	196	8	20	5	10	1	1
559기타숙박업	363	756	191	439	36	53	40	70
56음식점및주점업	3,748	12,300	438	1,593	248	702	396	1,301
561음식점업	2,603	9,130	299	1,110	181	567	272	967
562주점및비알코올음료점업	1,145	3,170	139	483	67	135	124	334
J 정보통신업	227	4,172	25	132	15	290	29	252
58출판업	124	1,076	20	111	7	100	19	219
581서적, 잡지및기타인쇄물출판업	53	491	16	91	4	76	5	107
582소프트웨어개발및공급업	71	585	4	20	3	24	14	112
59영상·오디오기록물제작및배급업	42	250	3	13	4	55	3	6
591영화, 비디오물, 방송프로그램제작및배급업	29	231	3	13	4	55	-	-
592오디오물출판및원판녹음업	13	19	-	-	-	-	3	6
60방송업	5	111	-	-	2	107	1	1
601라디오방송업	1	3	-	-	1	3	-	-
602텔레비전방송업	4	108	-	-	1	104	1	1
61우편및통신업	19	528	2	8	1	3	1	2
611공영우편업	13	232	2	8	1	3	1	2
612전기통신업	6	296	-	-	-	-	-	-
62컴퓨터프로그래밍, 시스템통합및관리업	24	503	-	-	-	-	3	21

3. Number of Establishments, Workers by Industrial Groups & Dong

(Dongjak-gu ~ Heukseok-dong)

Unit : Each, Person

상 도 2 동 Sangdo 2-dong		상 도 3 동 Sangdo 3-dong		상 도 4 동 Sangdo 4-dong		흑 석 동 Heukseok-dong		산 업 분 류 Industrial Classification
사업체수 Estab.	종사자수 Workers	사업체수 Estab.	종사자수 Workers	사업체수 Estab.	종사자수 Workers	사업체수 Estab.	종사자수 Workers	
31	165	25	109	29	136	49	231	471 종 합 소 매 업
43	71	34	84	33	59	48	86	472 음 · 식 료 품 및 담 배 소 매 업
22	70	8	13	10	19	15	32	473 가전제품및정보통신장비소매업
48	74	44	67	21	30	46	59	474 섬유, 의복, 신발및가죽제품소매업
22	50	20	36	14	28	15	22	475 기 타 생 활 용 품 소 매 업
8	12	4	7	5	8	15	29	476 문화, 오락및여가용품소매업
2	4	1	9	1	1	1	3	477 연 료 소 매 업
49	99	43	138	38	73	61	193	478 기 타 상 품 전 문 소 매 업
20	64	6	84	4	60	5	13	479 무 점 포 소 매 업
127	144	203	234	265	334	137	225	H 운 수 및 창 고 업
123	136	202	232	263	329	133	194	49 육상운송및파이프라인운송업
53	63	103	130	127	178	65	118	492 육 상 여 객 운 송 업
70	73	99	102	135	138	68	76	493도 로 화 물 운 송 업
-	-	-	-	1	13	-	-	494소 화 물 전 문 운 송 업
4	8	1	2	2	5	4	31	52 창 고 및 운 송 관 련 서 비 스 업
-	-	-	-	-	-	-	-	521보 관 및 창 고 업
4	8	1	2	2	5	4	31	529기 타 운 송 관 련 서 비 스 업
247	761	157	469	152	440	415	1,357	I 숙 박 및 음 식 점 업
20	39	7	13	8	53	7	8	55숙 박 업
4	11	-	-	1	40	3	4	551일 반 및 생 활 숙 박 시 설 운 영 업
16	28	7	13	7	13	4	4	559기 타 숙 박 업
227	722	150	456	144	387	408	1,349	56음 식 점 및 주 점 업
164	544	107	350	94	283	275	992	561음 식 점 업
63	178	43	106	50	104	133	357	562주 점 및 비 알 코 올 음 료 점 업
13	41	4	10	7	25	11	57	J 정 보 통 신 업
6	16	3	9	5	22	6	35	58출 판 업
3	8	-	-	3	15	4	29	581서 적, 잡 지 및 기 타 인 쇄 물 출 판 업
3	8	3	9	2	7	2	6	582소 프 트 웨 어 개 발 및 공 급 업
2	6	1	1	1	1	2	12	59영상 · 오디오기록물제작및배급업
2	6	-	-	-	-	2	12	591영 화, 비 디 오 물, 방 송 프 로 그 램 제 작 및 배 급 업
-	-	1	1	1	1	-	-	592오 디 오 물 출 판 및 원 판 녹 음 업
-	-	-	-	-	-	-	-	60방 송 업
-	-	-	-	-	-	-	-	601라 디 오 방 송 업
-	-	-	-	-	-	-	-	602텔 레 비 전 방 송 업
1	6	-	-	1	2	3	10	61우 편 및 통 신 업
1	6	-	-	1	2	2	8	611공 영 우 편 업
-	-	-	-	-	-	1	2	612전 기 통 신 업
4	13	-	-	-	-	-	-	62컴퓨터프로그래밍, 시스템통합및관리업

3. 산업소분류 및 동별 사업체수, 종사자수

(동작구 ~ 흑석동)

단위 : 개, 명

산업분류 Industrial Classification	동작구 Dongjak-gu		노량진 1동 Noryangjin 1-dong		노량진 2동 Noryangjin 2-dong		상도 1동 Sangdo 1-dong	
	사업체수 Estab.	종사자수 Workers	사업체수 Estab.	종사자수 Workers	사업체수 Estab.	종사자수 Workers	사업체수 Estab.	종사자수 Workers
620 컴퓨터프로그래밍, 시스템통합및관리업	24	503	-	-	-	-	3	21
63 정보서비스업	13	1,704	-	-	1	25	2	3
631 자료처리, 호스팅, 포털및기타인터넷정보매개서비스업	11	1,662	-	-	1	25	1	1
639 기타정보서비스업	2	42	-	-	-	-	1	2
K 금융 및 보험업	178	3,284	10	75	23	359	6	65
64 금융업	102	1,008	9	73	10	71	6	65
641 은행 및 저축기관	85	886	8	72	8	67	6	65
642 신탁업 및 집합투자업	1	2	-	-	-	-	-	-
649 기타금융업	16	120	1	1	2	4	-	-
65 보험 및 연금업	35	972	1	2	12	265	-	-
651 보험업	31	762	1	2	11	233	-	-
653 연금 및 공제업	4	210	-	-	1	32	-	-
66 금융및보험관련서비스업	41	1,304	-	-	1	23	-	-
661 금융지원서비스업	18	242	-	-	-	-	-	-
662 보험및연금관련서비스업	23	1,062	-	-	1	23	-	-
L 부동산업	1,297	5,656	119	348	52	91	109	277
68 부동산업	1,297	5,656	119	348	52	91	109	277
681 부동산임대및공급업	179	541	17	55	9	33	8	11
682 부동산관련서비스업	1,118	5,115	102	293	43	58	101	266
M 전문, 과학및기술서비스업	459	6,440	24	74	24	99	40	313
70 연구개발업	39	462	3	11	1	41	2	3
701 자연과학및공학연구개발업	28	296	1	1	1	41	1	1
702 인문및사회과학연구개발업	11	166	2	10	-	-	1	2
71 전문서비스업	211	4,877	8	26	11	28	14	236
711 법무관련서비스업	47	156	2	9	5	6	2	9
712 회계및세무관련서비스업	59	306	-	-	2	14	2	9
713 광고업	28	134	2	4	2	3	-	-
714 시장조사및여론조사업	4	25	-	-	-	-	-	-
715 회사본무및경영컨설팅서비스업	71	3,623	4	13	2	5	9	56
716 기타전문서비스업	2	633	-	-	-	-	1	162
72 건축기술, 엔지니어링및기타과학기술서비스업	94	815	2	15	7	22	13	38
721 건축기술, 엔지니어링및관련기술서비스업	77	663	1	1	7	22	12	37
729 기타과학기술서비스업	17	152	1	14	-	-	1	1
73 기타전문, 과학및기술서비스업	115	286	11	22	5	8	11	36
731 수의업	25	98	-	-	1	3	2	6
732 전문디자인업	29	72	3	4	-	-	1	7
733 사진촬영및처리업	51	93	8	18	3	4	6	15
739 그외기타전문, 과학및기술서비스업	10	23	-	-	1	1	2	8

3. Number of Establishments, Workers by Industrial Groups & Dong

(Dongjak-gu ~ Heukseok-dong)

Unit : Each, Person

상 도 2 동 Sangdo 2-dong		상 도 3 동 Sangdo 3-dong		상 도 4 동 Sangdo 4-dong		흑 석 동 Heukseok-dong		산 업 분 류 Industrial Classification
사업체수 Estab.	종사자수 Workers	사업체수 Estab.	종사자수 Workers	사업체수 Estab.	종사자수 Workers	사업체수 Estab.	종사자수 Workers	
4	13	-	-	-	-	-	-	620 컴퓨터프로그래밍, 시스템통합및관리업
-	-	-	-	-	-	-	-	63 정 보 서 비 스 업
-	-	-	-	-	-	-	-	631 자료처리, 호스팅, 포털및기타인터넷정보매개서비스업
-	-	-	-	-	-	-	-	639 기 타 정 보 서 비 스 업
10	91	6	49	2	21	8	65	K 금 융 및 보 험 업
10	91	5	48	2	21	8	65	64 금 융 및 보 험 업
8	88	4	47	2	21	8	65	641 은 행 및 저 축 기 관
-	-	-	-	-	-	-	-	642 신 탁 업 및 집 합 투 자 업
2	3	1	1	-	-	-	-	649 기 타 금 융 업
-	-	-	-	-	-	-	-	65 보 험 및 연 금 업
-	-	-	-	-	-	-	-	651 보 험 업
-	-	-	-	-	-	-	-	653 연 금 및 공 제 업
-	-	1	1	-	-	-	-	66 금 융 및 보 험 관 련 서 비 스 업
-	-	-	-	-	-	-	-	661 금 융 지 원 서 비 스 업
-	-	1	1	-	-	-	-	662 보 험 및 연 금 관 련 서 비 스 업
123	256	51	122	42	83	142	335	L 부 동 산 업
123	256	51	122	42	83	142	335	68 부 동 산 업
14	38	4	24	3	11	8	39	681 부 동 산 임 대 및 공 급 업
109	218	47	98	39	72	134	296	682 부 동 산 관 련 서 비 스 업
42	155	9	36	11	30	21	513	M 전문, 과학 및 기술 서비스업
3	4	-	-	1	4	6	14	70 연 구 개 발 업
2	3	-	-	1	4	4	9	701 자 연 과 학 및 공 학 연 구 개 발 업
1	1	-	-	-	-	2	5	702 인 문 및 사 회 과 학 연 구 개 발 업
23	70	5	27	3	6	6	478	71 전 문 서 비 스 업
8	25	-	-	-	-	-	-	711 법 무 관 련 서 비 스 업
7	32	2	8	-	-	-	-	712 회 계 및 세 무 관 련 서 비 스 업
5	10	3	19	2	4	1	3	713 광 고 업
-	-	-	-	-	-	-	-	714 시 장 조 사 및 여 론 조 사 업
3	3	-	-	1	2	4	4	715 회 사 본 부 및 경 영 컨 설 팅 서 비 스 업
-	-	-	-	-	-	1	471	716 기 타 전 문 서 비 스 업
7	47	1	5	4	17	1	1	72 건축기술, 엔지니어링및기타과학기술서비스업
5	19	1	5	4	17	1	1	721 건축기술, 엔지니어링및관련기술서비스업
2	28	-	-	-	-	-	-	729 기 타 과 학 기 술 서 비 스 업
9	34	3	4	3	3	8	20	73 기타전문, 과학및기술서비스업
4	22	1	1	1	1	3	11	731 수 의 업
3	7	-	-	1	1	2	4	732 전 문 디 자 인 업
2	5	1	2	1	1	3	5	733 사 진 촬 영 및 처 리 업
-	-	1	1	-	-	-	-	739 그외기타전문, 과학및기술서비스업

3. 산업소분류 및 동별 사업체수, 종사자수

(동작구 ~ 흑석동)

단위 : 개, 명

산업분류 Industrial Classification	동작구 Dongjak-gu		노량진 1동 Noryangjin 1-dong		노량진 2동 Noryangjin 2-dong		상도 1동 Sangdo 1-dong	
	사업체수 Estab.	종사자수 Workers	사업체수 Estab.	종사자수 Workers	사업체수 Estab.	종사자수 Workers	사업체수 Estab.	종사자수 Workers
N 사업시설관리,사업지원및임대서비스업	317	6,883	34	932	20	484	26	53
74 사업시설관리및조경서비스업	42	1,941	3	58	4	70	3	9
741 사업시설유지·관리서비스업	11	707	2	21	1	8	-	-
742 건물·산업설비청소및방제서비스업	29	1,228	1	37	3	62	3	9
743 조경관리및유지서비스업	2	6	-	-	-	-	-	-
75 사업지원서비스업	186	4,502	21	850	12	400	18	31
751 고용알선및인력공급업	52	2,404	1	1	3	378	1	3
752 여행사및기타여행보조서비스업	22	79	1	4	2	2	3	7
753 경비,경호및탐정업	6	236	-	-	-	-	-	-
759 기타사업지원서비스업	106	1,783	19	845	7	20	14	21
76 임대업;부동산제외	89	440	10	24	4	14	5	13
761 운송장비임대업	7	24	1	7	-	-	-	-
762 개인및가정용품임대업	51	211	5	12	2	2	4	10
763 산업용기계및장비임대업	31	205	4	5	2	12	1	3
O 공공행정,국방및사회보장행정	43	3,792	7	558	3	1,371	3	71
84 공공행정,국방및사회보장행정	43	3,792	7	558	3	1,371	3	71
841 입법및일반정부행정	22	2,452	2	39	3	1,371	1	28
842 사회및산업정책행정	2	195	1	35	-	-	-	-
844 사법및공공질서행정	19	1,145	4	484	-	-	2	43
P 교육서비스업	1,264	14,114	156	1,435	44	584	125	2,787
85 교육서비스업	1,264	14,114	156	1,435	44	584	125	2,787
851 초·중·고 교육기관	52	2,142	6	240	1	6	7	222
852 중·고 교육기관	25	1,753	1	47	-	-	1	59
853 고·대 교육기관	34	4,626	-	-	-	-	8	1,848
854 특수학교,외국인학교및대한학교	2	111	-	-	-	-	-	-
855 일반교습학원	441	1,849	45	231	21	279	37	160
856 기타교육기관	690	3,576	103	914	22	299	68	485
857 교육지원서비스업	20	57	1	3	-	-	4	13
Q 보건업및사회복지서비스업	1,021	13,956	61	461	25	383	94	843
86 보건업	597	7,575	34	126	14	198	55	324
861 병의원	12	4,556	-	-	1	126	1	79
862 의원	556	2,601	31	109	13	72	51	222
863 공중보건의료업	2	215	-	-	-	-	-	-
869 기타보건업	27	203	3	17	-	-	3	23
87 사회복지서비스업	424	6,381	27	335	11	185	39	519
871 거주복지시설운영업	20	437	2	74	1	6	3	49
872 비거주복지시설운영업	404	5,944	25	261	10	179	36	470
R 예술,스포츠및여가관련서비스업	810	3,024	139	427	40	98	79	194
90 창작,예술및여가관련서비스업	184	656	70	219	10	52	18	56

3. Number of Establishments, Workers by Industrial Groups & Dong

(Dongjak-gu ~ Heukseok-dong)

Unit : Each, Person

상 도 2 동 Sangdo 2-dong		상 도 3 동 Sangdo 3-dong		상 도 4 동 Sangdo 4-dong		흑 석 동 Heukseok-dong		산 업 분 류
사업체수 Estab.	종사자수 Workers	사업체수 Estab.	종사자수 Workers	사업체수 Estab.	종사자수 Workers	사업체수 Estab.	종사자수 Workers	Industrial Classification
24	106	5	97	8	25	20	463	N 사업시설관리,사업지원및임대서비스업
3	14	1	9	2	11	3	364	74 사업시설관리및조경서비스업
-	-	-	-	-	-	1	220	741 사업시설유지·관리서비스업
3	14	1	9	2	11	2	144	742 건물·산업설비청소및방제서비스업
-	-	-	-	-	-	-	-	743 조경관리및유지서비스업
11	53	2	15	2	5	16	98	75 사업지원서비스업
5	30	1	4	-	-	-	-	751 고용알선및인력공급업
-	-	-	-	-	-	-	-	752 여행사및기타여행보조서비스업
-	-	-	-	-	-	2	41	753 경비,경호및탐정업
6	23	1	11	2	5	14	57	759 기타사업지원서비스업
10	39	2	73	4	9	1	1	76 임대업;부동산제외
2	5	-	-	-	-	-	-	761 운송장비임대업
4	10	1	2	1	4	-	-	762 개인및가정용품임대업
4	24	1	71	3	5	1	1	763 산업용기계및장비임대업
3	239	3	56	1	28	2	66	O 공공행정,국방및사회보장행정
3	239	3	56	1	28	2	66	84 공공행정,국방및사회보장행정
1	24	1	26	1	28	1	26	841 입법및일반정부행정
1	160	-	-	-	-	-	-	842 사회및산업정책행정
1	55	2	30	-	-	1	40	844 사법및공공질서행정
94	635	34	167	57	424	101	3,163	P 교육서비스업
94	635	34	167	57	424	101	3,163	85 교육서비스업
3	169	1	2	4	136	8	343	851 초·중·고·교육기관
1	69	1	50	1	79	1	72	852 중·고·교육기관
-	-	-	-	-	-	17	2,405	853 고·등·교육기관
-	-	-	-	1	73	-	-	854 특수학교,외국인학교및대한학교
34	175	8	32	22	57	34	55	855 일반교습학원
54	213	24	83	28	65	39	286	856 기타교육기관
2	9	-	-	1	14	2	2	857 교육지원서비스업
97	1,049	69	882	67	750	79	2,309	Q 보건업및사회복지서비스업
55	477	36	182	28	185	45	2,040	86 보건업
-	-	-	-	3	88	1	1,864	861 병의원
50	249	34	180	25	97	43	175	862 의원
1	208	-	-	-	-	-	-	863 공중보건의료업
4	20	2	2	-	-	1	1	869 기타보건업
42	572	33	700	39	565	34	269	87 사회복지서비스업
-	-	4	220	4	32	-	-	871 거주복지시설운영업
42	572	29	480	35	533	34	269	872 비거주복지시설운영업
58	152	39	88	28	53	53	228	R 예술,스포츠및여가관련서비스업
8	26	3	9	7	14	11	101	90 창작,예술및여가관련서비스업

3. 산업소분류 및 동별 사업체수, 종사자수

(동작구 ~ 흑석동)

단위 : 개, 명

산 업 분 류	동 작 구 Dongjak-gu		노 량 진 1 동 Noryangjin 1-dong		노 량 진 2 동 Noryangjin 2-dong		상 도 1 동 Sangdo 1-dong	
	사업체수 Estab.	종사자수 Workers	사업체수 Estab.	종사자수 Workers	사업체수 Estab.	종사자수 Workers	사업체수 Estab.	종사자수 Workers
901 창작 및 예술 관련 서비스업	36	170	2	2	2	2	4	10
902 도서관, 사적지및유사여가관련서비스업	148	486	68	217	8	50	14	46
91 스포츠 및 오락 관련 서비스업	626	2,368	69	208	30	46	61	138
911 스포츠 서비스업	235	1,108	24	83	8	11	24	48
912 유원지및기타오락관련서비스업	391	1,260	45	125	22	35	37	90
S 협회및단체,수리및기타개인서비스업	2,310	5,335	141	326	109	326	206	464
94 협회 및 단체	514	1,768	19	123	33	129	49	141
941 산업 및 전문가 단체	35	350	2	3	3	8	-	-
942 노동조합	10	45	-	-	6	38	-	-
949 기타 협회 및 단체	469	1,373	17	120	24	83	49	141
95 개인 및 소비용품수리업	354	879	22	27	9	15	33	75
951 컴퓨터및통신장비수리업	34	87	2	2	-	-	2	2
952 자동차및모터사이클수리업	101	435	7	12	-	-	17	55
953 개인 및 가정용품수리업	219	357	13	13	9	15	14	18
96 기타 개인 서비스업	1,442	2,688	100	176	67	182	124	248
961 미용, 욕탕및유사서비스업	1,091	1,850	70	126	43	70	98	189
969 그 외 기타 개인 서비스업	351	838	30	50	24	112	26	59

3. Number of Establishments, Workers by Industrial Groups & Dong

(Dongjak-gu ~ Heukseok-dong)

Unit : Each, Person

상 도 2 동 Sangdo 2-dong		상 도 3 동 Sangdo 3-dong		상 도 4 동 Sangdo 4-dong		흑 석 동 Heukseok-dong		산 업 분 류 Industrial Classification
사업체수 Estab.	종사자수 Workers	사업체수 Estab.	종사자수 Workers	사업체수 Estab.	종사자수 Workers	사업체수 Estab.	종사자수 Workers	
2	7	-	-	1	1	3	69	901 창 작 및 예 술 관 련 서 비 스 업
6	19	3	9	6	13	8	32	902 도 서 관, 사 적 지 및 유 사 여 가 관 련 서 비 스 업
50	126	36	79	21	39	42	127	91 스포 츠 및 오 락 관 련 서 비 스 업
25	71	12	35	6	11	20	72	911 스포 츠 서 비 스 업
25	55	24	44	15	28	22	55	912 유 원 지 및 기 타 오 락 관 련 서 비 스 업
163	330	143	226	123	220	199	429	S 협 회 및 단 체, 수 리 및 기 타 개 인 서 비 스 업
25	51	30	66	30	96	38	157	94 협 회 및 단 체
3	8	1	9	2	14	-	-	941 산 업 및 전 문 가 단 체
-	-	-	-	-	-	1	2	942 노 동 조 합
22	43	29	57	28	82	37	155	949 기 타 협 회 및 단 체
18	69	19	24	17	22	33	47	95 개 인 및 소 비 용 품 수 리 업
-	-	2	4	1	1	6	18	951 컴 퓨 터 및 통 신 장 비 수 리 업
6	22	2	3	3	6	4	4	952 자 동 차 및 모 터 사 이 클 수 리 업
12	47	15	17	13	15	23	25	953 개 인 및 가 정 용 품 수 리 업
120	210	94	136	76	102	128	225	96 기 타 개 인 서 비 스 업
89	148	76	107	60	71	98	189	961 미 용, 욕 탕 및 유 사 서 비 스 업
31	62	18	29	16	31	30	36	969 그 외 기 타 개 인 서 비 스 업

3. 산업소분류 및 동별 사업체수, 종사자수

(사당1동 ~ 신대방2동)

단위 : 개, 명

산업분류 Industrial Classification	사 당 1 동 Sadang 1-dong		사 당 2 동 Sadang 2-dong		사 당 3 동 Sadang 3-dong		사 당 4 동 Sadang 4-dong	
	사업체수 Estab.	종사자수 Workers	사업체수 Estab.	종사자수 Workers	사업체수 Estab.	종사자수 Workers	사업체수 Estab.	종사자수 Workers
TT 전 산 업	1,790	9,815	1,633	6,712	936	4,032	659	1,953
C 제 조 업	57	124	50	234	22	55	30	68
10 식 료 품 제 조 업	17	34	30	72	5	11	16	35
101 도축, 육류가공및저장처리업	-	-	-	-	-	-	-	-
102 수산물가공및저장처리업	-	-	1	2	1	3	-	-
103 과일, 채소가공및저장처리업	3	6	6	21	1	4	2	6
104 동물성및식물성유지제조업	1	1	2	3	-	-	1	1
106 곡물가공품, 전분및전분제품제조업	1	1	2	4	1	1	1	1
107 기타 식품 제조업	12	26	19	42	2	3	12	27
108 동물용사료및조제식품제조업	-	-	-	-	-	-	-	-
13 섬유제품제조업; 의복제외	5	8	1	1	2	7	-	-
131 방적및가공사제조업	-	-	-	-	1	3	-	-
132 직물직조및직물제품제조업	4	6	1	1	1	4	-	-
133 편조원단제조업	-	-	-	-	-	-	-	-
134 섬유제품염색, 정리및마무리가공업	1	2	-	-	-	-	-	-
139 기타 섬유제품제조업	-	-	-	-	-	-	-	-
14 의복, 의복액세서리및모피제품제조업	6	14	4	90	2	10	3	7
141 봉제의복제조업	6	14	4	90	2	10	2	5
142 모피제품제조업	-	-	-	-	-	-	-	-
143 편조의복제조업	-	-	-	-	-	-	-	-
144 의복액세서리제조업	-	-	-	-	-	-	1	2
15 가죽, 가방및신발제조업	-	-	1	1	1	1	1	1
151 가죽, 가방및유사제품제조업	-	-	1	1	1	1	1	1
152 신발및신발부분품제조업	-	-	-	-	-	-	-	-
16 목재및나무제품제조업; 가구제외	-	-	-	-	-	-	1	1
162 나무제품제조업	-	-	-	-	-	-	1	1
17 펄프, 종이및종이제품제조업	-	-	1	18	-	-	-	-
172 골판지, 종이상자및종이용기제조업	-	-	-	-	-	-	-	-
179 기타종이및판지제품제조업	-	-	1	18	-	-	-	-
18 인쇄및기록매체복제업	2	3	2	15	2	3	1	1
181 인쇄및인쇄관련산업	2	3	1	12	2	3	1	1
182 기록매체복제업	-	-	1	3	-	-	-	-
20 화학물질및화학제품제조업; 의약품제외	2	4	-	-	-	-	-	-
202 합성고무및플라스틱물질제조업	-	-	-	-	-	-	-	-
204 기타화학제품제조업	2	4	-	-	-	-	-	-
21 의료용물질및의약품제조업	1	4	-	-	-	-	-	-
212 의약품제조업	1	4	-	-	-	-	-	-
22 고무및플라스틱제품제조업	-	-	1	3	-	-	1	3
221 고무제품제조업	-	-	-	-	-	-	-	-

3. Number of Establishments, Workers by Industrial Groups & Dong

(Sadang 1-dong ~ Sindaebang 2-dong)

Unit : Each, Person

사 당 5 동 Sadang 5-dong		대 방 동 Daebang-dong		신 대 방 1 동 Sindaebang 1-dong		신 대 방 2 동 Sindaebang 2-dong		산 업 분 류
사업체수 Estab.	종사자수 Workers	사업체수 Estab.	종사자수 Workers	사업체수 Estab.	종사자수 Workers	사업체수 Estab.	종사자수 Workers	Industrial Classification
519	1,646	1,693	11,691	1,035	4,210	1,227	19,081	TT 전 산 업
16	39	48	326	42	150	42	239	C 제 조 업
4	8	15	123	12	23	9	36	10 식 료 품 제 조 업
-	-	-	-	-	-	1	9	101 도축, 육류가공및저장처리업
-	-	-	-	-	-	-	-	102 수산물가공및저장처리업
-	-	5	11	1	3	2	4	103 과일,채소가공및저장처리업
-	-	-	-	2	4	-	-	104 동물성및식물성유지제조업
-	-	1	4	-	-	-	-	106 곡물가공품,전분및전분제품제조업
3	6	9	108	9	16	6	23	107 기타식품제조업
1	2	-	-	-	-	-	-	108 동물용사료및조제식품제조업
-	-	2	10	3	13	3	6	13 섬유제품제조업;의복제외
-	-	-	-	-	-	-	-	131 방적및가공사제조업
-	-	1	6	1	1	1	1	132 직물직조및직물제품제조업
-	-	-	-	2	12	-	-	133 편조원단제조업
-	-	-	-	-	-	2	5	134 섬유제품염색,정리및마무리가공업
-	-	1	4	-	-	-	-	139 기타섬유제품제조업
2	4	6	43	12	57	10	65	14 의복,의복액세서리및모피제품제조업
1	2	3	38	7	34	4	35	141 봉제의복제조업
1	2	-	-	-	-	-	-	142 모피제품제조업
-	-	-	-	5	23	4	22	143 편조의복제조업
-	-	3	5	-	-	2	8	144 의복액세서리제조업
-	-	1	3	2	5	2	3	15 가죽,가방및신발제조업
-	-	-	-	1	2	1	1	151 가죽,가방및유사제품제조업
-	-	1	3	1	3	1	2	152 신발및신발부분품제조업
-	-	-	-	-	-	-	-	16 목재및나무제품제조업;가구제외
-	-	-	-	-	-	-	-	162 나무제품제조업
-	-	2	62	1	6	-	-	17 펄프,종이및종이제품제조업
-	-	1	2	-	-	-	-	172 출판지,종이상자및종이용기제조업
-	-	1	60	1	6	-	-	179 기타종이및판지제품제조업
-	-	-	-	2	4	2	8	18 인쇄및기록매체복제업
-	-	-	-	2	4	2	8	181 인쇄및인쇄관련산업
-	-	-	-	-	-	-	-	182 기록매체복제업
-	-	-	-	1	1	2	45	20 화학물질및화학제품제조업;의약품제외
-	-	-	-	-	-	1	27	202 합성고무및플라스틱물질제조업
-	-	-	-	1	1	1	18	204 기타화학제품제조업
-	-	-	-	-	-	-	-	21 의약품물질및의약품제조업
-	-	-	-	-	-	-	-	212 의약품제조업
-	-	1	17	1	4	1	40	22 고무및플라스틱제품제조업
-	-	-	-	1	4	-	-	221 고무제품제조업

3. 산업소분류 및 동별 사업체수, 종사자수

(사당1동 ~ 신대방2동)

단위 : 개, 명

산 업 분 류 Industrial Classification	사 당 1 동 Sadang 1-dong		사 당 2 동 Sadang 2-dong		사 당 3 동 Sadang 3-dong		사 당 4 동 Sadang 4-dong	
	사업체수 Estab.	종사자수 Workers	사업체수 Estab.	종사자수 Workers	사업체수 Estab.	종사자수 Workers	사업체수 Estab.	종사자수 Workers
222 플라스틱 제품 제조업	-	-	1	3	-	-	1	3
23 비금속광물 제품 제조업	2	4	-	-	-	-	-	-
231 유리 및 유리 제품 제조업	1	3	-	-	-	-	-	-
232 내화, 비내화요업제품제조업	-	-	-	-	-	-	-	-
233 시멘트, 석회, 플라스틱 및 그 제품 제조업	1	1	-	-	-	-	-	-
24 1차 금속 제조업	-	-	-	-	-	-	-	-
242 1차 비철 금속 제조업	-	-	-	-	-	-	-	-
25 금속가공제품제조업: 기계 및 가구 제외	-	-	-	-	2	3	-	-
251 구조용 금속제품, 탱크 및 중기 발생기 제조업	-	-	-	-	2	3	-	-
259 기타 금속가공제품제조업	-	-	-	-	-	-	-	-
26 전자부품, 컴퓨터, 영상, 음향 및 통신장비 제조업	2	22	1	3	-	-	-	-
262 전자부품 제조업	1	16	1	3	-	-	-	-
263 컴퓨터 및 주변장치 제조업	-	-	-	-	-	-	-	-
264 통신 및 방송 장비 제조업	1	6	-	-	-	-	-	-
265 영상 및 음향 기기 제조업	-	-	-	-	-	-	-	-
27 의료, 정밀, 광학기기 및 시계 제조업	3	5	3	11	2	7	1	2
271 의료용기기 제조업	3	5	3	11	2	7	1	2
272 측정, 시험, 항해, 제어 및 기타 정밀기기 제조업: 광학기기 제외	-	-	-	-	-	-	-	-
28 전기장비 제조업	4	7	-	-	2	3	1	2
281 전동기, 발전기 및 전기변환·공급·제어장치 제조업	2	5	-	-	-	-	-	-
283 절연선 및 케이블 제조업	-	-	-	-	-	-	-	-
284 전구 및 조명장치 제조업	2	2	-	-	2	3	1	2
285 가정용기기 제조업	-	-	-	-	-	-	-	-
29 기타 기계 및 장비 제조업	1	3	-	-	-	-	1	2
291 일반 목적용 기계 제조업	1	3	-	-	-	-	1	2
292 특수 목적용 기계 제조업	-	-	-	-	-	-	-	-
30 자동차 및 트레일러 제조업	-	-	-	-	-	-	-	-
303 자동차 신제품 부품 제조업	-	-	-	-	-	-	-	-
31 기타 운송장비 제조업	-	-	-	-	-	-	-	-
312 철도장비 제조업	-	-	-	-	-	-	-	-
32 가구 제조업	2	3	2	5	3	9	-	-
320 가구 제조업	2	3	2	5	3	9	-	-
33 기타 제품 제조업	9	12	4	15	1	1	3	13
331 귀금속 및 장신용품 제조업	-	-	-	-	1	1	1	3
334 인형, 장난감 및 오락용품 제조업	1	1	-	-	-	-	-	-
339 그 외 기타 제품 제조업	8	11	4	15	-	-	2	10
34 산업용 기계 및 장비 수리업	1	1	-	-	-	-	1	1
340 산업용 기계 및 장비 수리업	1	1	-	-	-	-	1	1

3. Number of Establishments, Workers by Industrial Groups & Dong

(Sadang 1-dong ~ Sindaebang 2-dong)

Unit : Each, Person

사 당 5 동 Sadang 5-dong		대 방 동 Daebang-dong		신 대 방 1 동 Sindaebang 1-dong		신 대 방 2 동 Sindaebang 2-dong		산 업 분 류
사업체수 Estab.	종사자수 Workers	사업체수 Estab.	종사자수 Workers	사업체수 Estab.	종사자수 Workers	사업체수 Estab.	종사자수 Workers	Industrial Classification
-	-	1	17	-	-	1	40	222 플 라 스 틱 제 품 제 조 업
-	-	-	-	2	5	-	-	23 비 금 속 광 물 제 품 제 조 업
-	-	-	-	1	4	-	-	231 유 리 및 유 리 제 품 제 조 업
-	-	-	-	1	1	-	-	232 내 화, 비내화요업제품제조업
-	-	-	-	-	-	-	-	233 시멘트, 석회, 플라스틱및그제품제조업
-	-	1	3	-	-	-	-	24 1 차 금 속 제 조 업
-	-	1	3	-	-	-	-	242 1 차 비 철 금 속 제 조 업
-	-	2	7	1	5	-	-	25 금속가공제품제조업:기계및가구제외
-	-	1	4	1	5	-	-	251 구조용금속제품, 탱크및증기발생기제조업
-	-	1	3	-	-	-	-	259 기타 금속가공 제품 제조업
-	-	3	13	-	-	2	5	26 전자부품, 컴퓨터, 영상, 음향및통신장비제조업
-	-	-	-	-	-	1	4	262 전 자 부 품 제 조 업
-	-	1	3	-	-	1	1	263 컴 퓨 터 및 주 변 장 치 제 조 업
-	-	1	1	-	-	-	-	264 통 신 및 방 송 장 비 제 조 업
-	-	1	9	-	-	-	-	265 영 상 및 음 향 기 기 제 조 업
1	1	3	13	1	5	1	9	27 의료, 정밀, 광학기기및시계제조업
1	1	3	13	1	5	1	9	271 의 료 용 기 기 제 조 업
-	-	-	-	-	-	-	-	272 측정, 시험, 항해, 제어및기타정밀기기제조업:광학기기제외
2	8	1	2	2	13	2	3	28 전 기 장 비 제 조 업
-	-	-	-	-	-	-	-	281 전동기, 발전기및전기변환·공급·제어장치제조업
-	-	-	-	1	9	-	-	283 절 연 선 및 케 이 블 제 조 업
2	8	1	2	1	4	2	3	284 전 구 및 조 명 장 치 제 조 업
-	-	-	-	-	-	-	-	285 가 정 용 기 기 제 조 업
1	1	2	4	-	-	-	-	29 기 타 기 계 및 장 비 제 조 업
1	1	-	-	-	-	-	-	291 일 반 목 적 용 기 계 제 조 업
-	-	2	4	-	-	-	-	292 특 수 목 적 용 기 계 제 조 업
-	-	-	-	1	6	-	-	30 자 동 차 및 트 레 일 러 제 조 업
-	-	-	-	1	6	-	-	303 자 동 차 신 품 부 품 제 조 업
-	-	-	-	-	-	1	4	31 기 타 운 송 장 비 제 조 업
-	-	-	-	-	-	1	4	312 철 도 장 비 제 조 업
2	5	3	5	-	-	2	5	32 가 구 제 조 업
2	5	3	5	-	-	2	5	320 가 구 제 조 업
4	12	5	18	1	3	4	6	33 기 타 제 품 제 조 업
-	-	1	3	-	-	-	-	331 귀금속및장신용품제조업
-	-	-	-	-	-	-	-	334 인형, 장난감및오락용품제조업
4	12	4	15	1	3	4	6	339 그 외 기 타 제 품 제 조 업
-	-	1	3	-	-	1	4	34 산업용기계및장비수리업
-	-	1	3	-	-	1	4	340 산업용기계및장비수리업

3. 산업소분류 및 동별 사업체수, 종사자수

(사당1동 ~ 신대방2동)

단위 : 개, 명

산업분류 Industrial Classification	사 당 1 동 Sadang 1-dong		사 당 2 동 Sadang 2-dong		사 당 3 동 Sadang 3-dong		사 당 4 동 Sadang 4-dong	
	사업체수 Estab.	종사자수 Workers	사업체수 Estab.	종사자수 Workers	사업체수 Estab.	종사자수 Workers	사업체수 Estab.	종사자수 Workers
D 전기,가스,증기및공기조절공급업	1	81	-	-	-	-	-	-
35 전기, 가스, 증기및공기조절공급업	1	81	-	-	-	-	-	-
351 전 기 업	1	81	-	-	-	-	-	-
352 연료용가스제조및배관공급업	-	-	-	-	-	-	-	-
E 수도,하수및폐기물처리,원료재생업	-	-	-	-	1	17	1	1
36 수 도 업	-	-	-	-	-	-	-	-
360 수 도 업	-	-	-	-	-	-	-	-
37 하 수, 폐 수 및 분 뇨 처 리 업	-	-	-	-	1	17	-	-
370 하 수, 폐 수 및 분 뇨 처 리 업	-	-	-	-	1	17	-	-
38 폐기물수집, 운반, 처리및원료재생업	-	-	-	-	-	-	1	1
381 폐 기 물 수 집, 운 반 업	-	-	-	-	-	-	-	-
382 폐 기 물 처 리 업	-	-	-	-	-	-	1	1
F 건 설 업	62	766	28	139	39	246	23	107
41 종 합 건 설 업	8	91	1	9	4	50	-	-
411 건 물 건 설 업	6	86	1	9	2	28	-	-
412 토 목 건 설 업	2	5	-	-	2	22	-	-
42 전 문 직 별 공 사 업	54	675	27	130	35	196	23	107
421 기반조성및시설물축조관련전문공사업	2	40	2	30	1	14	2	30
422 건 물 설 비 설 치 공 사 업	15	96	6	23	12	110	4	7
423 전 기 및 통 신 공 사 업	8	358	2	2	2	10	3	17
424 실내건축및건축사무리공사업	28	158	17	75	19	56	14	53
425 시 설 물 유 지 관 리 공 사 업	-	-	-	-	1	6	-	-
426 건 설 장 비 운 영 업	1	23	-	-	-	-	-	-
G 도 매 및 소 매 업	318	1,083	356	1,194	167	438	151	496
45 자 동 차 및 부 품 판 매 업	2	14	-	-	3	4	1	5
451 자 동 차 판 매 업	1	11	-	-	-	-	-	-
452 자동차부품및내장품판매업	1	3	-	-	3	4	1	5
453 모터사이클및부품판매업	-	-	-	-	-	-	-	-
46 도 매 및 상 품 중 개 업	63	239	33	155	48	114	22	149
461 상 품 중 개 업	1	2	-	-	3	7	-	-
462 산업용농·축산물및동·식물도매업	3	10	1	6	-	-	-	-
463 음 · 식 료 품 및 담 배 도 매 업	13	42	10	32	14	34	8	31
464 생 활 용 품 도 매 업	19	81	10	56	14	35	8	104
465 기 계 장 비 및 관 련 물 품 도 매 업	11	56	5	33	7	12	6	14
466 건축자재, 철물및난방장치도매업	7	20	2	13	2	4	-	-
467 기 타 전 문 도 매 업	7	19	4	12	8	22	-	-
468 상 품 중 합 도 매 업	2	9	1	3	-	-	-	-
47 소 매 업 ; 자 동 차 제 외	253	830	323	1,039	116	320	128	342

3. Number of Establishments, Workers by Industrial Groups & Dong

(Sadang 1-dong ~ Sindaebang 2-dong)

Unit : Each, Person

사 당 5 동 Sadang 5-dong		대 방 동 Daebang-dong		신 대 방 1 동 Sindaebang 1-dong		신 대 방 2 동 Sindaebang 2-dong		산 업 분 류
사업체수 Estab.	종사자수 Workers	사업체수 Estab.	종사자수 Workers	사업체수 Estab.	종사자수 Workers	사업체수 Estab.	종사자수 Workers	Industrial Classification
-	-	-	-	1	1	-	-	D 전기,가스,증기및공기조절공급업
-	-	-	-	1	1	-	-	35 전기, 가스, 증기및공기조절공급업
-	-	-	-	1	1	-	-	351 전 기 업
-	-	-	-	-	-	-	-	352 연료용가스제조및배관공급업
1	34	1	7	1	5	2	180	E 수도,하수및폐기물처리,원료재생업
-	-	-	-	-	-	1	145	36 수 도 업
-	-	-	-	-	-	1	145	360 수 도 업
-	-	-	-	-	-	-	-	37 하 수, 폐 수 및 분 뇨 처 리 업
-	-	-	-	-	-	-	-	370 하 수, 폐 수 및 분 뇨 처 리 업
1	34	1	7	1	5	1	35	38 폐기물수집,운반,처리및원료재생업
1	34	1	7	1	5	1	35	381 폐 기 물 수 집, 운 반 업
-	-	-	-	-	-	-	-	382 폐 기 물 처 리 업
28	86	64	1,615	37	849	47	546	F 건 설 업
1	2	4	152	5	43	3	31	41 중 합 건 설 업
-	-	3	119	3	29	2	17	411 건 물 건 설 업
1	2	1	33	2	14	1	14	412 토 목 건 설 업
27	84	60	1,463	32	806	44	515	42 전 문 직 별 공 사 업
-	-	7	980	4	707	7	220	421 기반조성및시설물축조관련전문공사업
6	13	16	57	6	19	7	25	422 건 물 설 비 설 치 공 사 업
3	26	6	120	2	3	7	61	423 전 기 및 통 신 공 사 업
18	45	28	101	20	77	17	172	424 실내건축및건축마무리공사업
-	-	1	102	-	-	2	26	425 시 설 물 유 지 관 리 공 사 업
-	-	2	103	-	-	4	11	426 건 설 장 비 운 영 업
84	232	325	1,244	227	677	195	1,579	G 도 매 및 소 매 업
1	15	13	67	1	10	-	-	45 자 동 차 및 부 품 판 매 업
1	15	2	7	1	10	-	-	451 자 동 차 판 매 업
-	-	9	57	-	-	-	-	452 자 동 차 부 품 및 내 장 품 판 매 업
-	-	2	3	-	-	-	-	453 모 터 사 이 클 및 부 품 판 매 업
25	85	97	552	40	131	61	915	46 도 매 및 상 품 중 개 업
-	-	3	5	2	13	5	12	461 상 품 중 개 업
1	4	2	5	-	-	3	16	462 산업용농·축산물및동·식물도매업
8	27	11	38	4	10	8	69	463 음·식료품및담배도매업
8	32	45	302	14	40	15	578	464 생 활 용 품 도 매 업
4	14	19	76	10	20	16	62	465 기 계 장 비 및 관 련 물 품 도 매 업
3	6	10	76	3	11	3	29	466 건축자재,철물및난방장치도매업
1	2	7	50	7	37	10	146	467 기 타 전 문 도 매 업
-	-	-	-	-	-	1	3	468 상 품 중 합 도 매 업
58	132	215	625	186	536	134	664	47 소 매 업 ; 자 동 차 제 외

3. 산업소분류 및 동별 사업체수, 종사자수

(사당1동 ~ 신대방2동)

단위 : 개, 명

산업분류 Industrial Classification	사 당 1 동 Sadang 1-dong		사 당 2 동 Sadang 2-dong		사 당 3 동 Sadang 3-dong		사 당 4 동 Sadang 4-dong	
	사업체수 Estab.	종사자수 Workers	사업체수 Estab.	종사자수 Workers	사업체수 Estab.	종사자수 Workers	사업체수 Estab.	종사자수 Workers
471 종합소매업	45	246	36	304	22	116	19	90
472 음·식료품및담배소매업	32	60	73	205	24	57	30	78
473 가전제품및정보통신장비소매업	15	76	15	48	7	13	12	44
474 섬유, 의복, 신발및가죽제품소매업	50	104	74	127	10	17	28	37
475 기타생활용품소매업	21	35	28	72	10	25	9	15
476 문화, 오락및여가용품소매업	12	24	15	40	9	15	3	6
477 연료소매업	1	6	2	7	1	3	-	-
478 기타상품전문소매업	54	115	71	194	24	44	24	59
479 무점포소매업	23	164	9	42	9	30	3	13
H 운수 및 창고업	141	316	131	435	141	205	119	166
49 육상운송및파이프라인운송업	136	305	127	179	141	205	117	161
492 육상여객운송업	55	93	66	113	70	113	65	75
493 도로화물운송업	76	84	61	66	70	89	50	54
494 소화물전문운송업	5	128	-	-	1	3	2	32
52 창고및운송관련서비스업	5	11	4	256	-	-	2	5
521 보관및창고업	-	-	-	-	-	-	-	-
529 기타운송관련서비스업	5	11	4	256	-	-	2	5
I 숙박 및 음식점업	421	1,345	401	1,324	137	403	90	213
55 숙박업	18	70	11	24	7	9	4	7
551 일반및생활숙박시설운영업	5	47	4	10	-	-	1	2
559 기타숙박업	13	23	7	14	7	9	3	5
56 음식점및주점업	403	1,275	390	1,300	130	394	86	206
561 음식점	262	898	259	896	100	325	63	163
562 주점및비알코올음료점업	141	377	131	404	30	69	23	43
J 정보통신업	24	329	12	79	17	50	1	12
58 출판업	11	241	5	31	9	36	1	12
581 서적, 잡지및기타인쇄물출판업	4	25	2	17	4	12	-	-
582 소프트웨어개발및공급업	7	216	3	14	5	24	1	12
59 영상·오디오기록물제작및배급업	8	68	4	35	4	7	-	-
591 영화, 비디오물, 방송프로그램제작및배급업	5	65	4	35	1	3	-	-
592 오디오물출판및원판녹음업	3	3	-	-	3	4	-	-
60 방송업	1	2	-	-	-	-	-	-
601 라디오방송업	-	-	-	-	-	-	-	-
602 텔레비전방송업	1	2	-	-	-	-	-	-
61 우편및통신업	1	9	1	2	1	4	-	-
611 공영우편업	1	9	1	2	1	4	-	-
612 전기통신업	-	-	-	-	-	-	-	-
62 컴퓨터프로그래밍, 시스템통합및관리업	2	8	1	10	3	3	-	-

3. Number of Establishments, Workers by Industrial Groups & Dong

(Sadang 1-dong ~ Sindaebang 2-dong)

Unit : Each, Person

사 당 5 동 Sadang 5-dong		대 방 동 Daebang-dong		신 대 방 1 동 Sindaebang 1-dong		신 대 방 2 동 Sindaebang 2-dong		산 업 분 류
사업체수 Estab.	종사자수 Workers	사업체수 Estab.	종사자수 Workers	사업체수 Estab.	종사자수 Workers	사업체수 Estab.	종사자수 Workers	Industrial Classification
11	33	50	237	33	141	31	202	471 종 합 소 매 업
7	12	23	35	35	56	13	34	472 음 · 식 료 품 및 담 배 소 매 업
7	16	14	29	17	37	8	22	473 가전제품및정보통신장비소매업
6	6	30	60	37	44	14	17	474 섬유, 의복, 신발및가죽제품소매업
8	13	11	21	13	21	8	10	475 기 타 생 활 용 품 소 매 업
2	2	20	76	7	12	7	10	476 문화, 오락및여가용품소매업
-	-	2	19	1	4	1	2	477 연 료 소 매 업
11	22	48	98	32	63	40	143	478 기 타 상 품 전 문 소 매 업
6	28	17	50	11	158	12	224	479 무 점 포 소 매 업
111	131	188	315	105	138	104	130	H 운 수 및 창 고 업
111	131	185	311	102	128	100	114	49 육상운송및파이프라인운송업
54	54	95	221	42	56	44	46	492 육 상 여 객 운 송 업
55	70	90	90	58	69	55	65	493도 로 화 물 운 송 업
2	7	-	-	2	3	1	3	494소 화 물 전 문 운 송 업
-	-	3	4	3	10	4	16	52 창 고 및 운 송 관 련 서 비 스 업
-	-	-	-	1	7	-	-	521보 관 및 창 고 업
-	-	3	4	2	3	4	16	529기 타 운 송 관 련 서 비 스 업
59	160	281	1,025	169	463	261	1,103	I 숙 박 및 음 식 점 업
-	-	22	67	13	55	7	14	55숙 박 업
-	-	4	8	5	41	1	2	551일 반 및 생 활 숙 박 시 설 운 영 업
-	-	18	59	8	14	6	12	559기 타 숙 박 업
59	160	259	958	156	408	254	1,089	56음 식 점 및 주 점 업
39	121	182	744	116	318	190	852	561음 식 점 업
20	39	77	214	40	90	64	237	562주 점 및 비 알 코 올 음 료 점 업
10	21	20	411	7	16	32	2,447	J 정 보 통 신 업
4	9	8	147	7	16	13	72	58출 판 업
2	7	3	92	1	1	2	11	581서 적, 잡 지 및 기 타 인 쇄 물 출 판 업
2	2	5	55	6	15	11	61	582소 프 트 웨 어 개 발 및 공 급 업
2	2	3	26	-	-	5	18	59영상 · 오디오기록물제작및배급업
2	2	2	25	-	-	4	15	591영 화, 비 디 오 물, 방 송 프 로 그 램 제 작 및 배 급 업
-	-	1	1	-	-	1	3	592오 디 오 물 출 판 및 원 판 녹 음 업
-	-	1	1	-	-	-	-	60방 송 업
-	-	-	-	-	-	-	-	601라 디 오 방 송 업
-	-	1	1	-	-	-	-	602텔 레 비 전 방 송 업
1	3	1	45	-	-	5	434	61우 편 및 통 신 업
1	3	-	-	-	-	1	185	611공 영 우 편 업
-	-	1	45	-	-	4	249	612전 기 통 신 업
1	3	4	9	-	-	6	436	62컴퓨터프로그래밍, 시스템통합및관리업

3. 산업소분류 및 동별 사업체수, 종사자수

(사당1동 ~ 신대방2동)

단위 : 개, 명

산업분류 Industrial Classification	사 당 1 동 Sadang 1-dong		사 당 2 동 Sadang 2-dong		사 당 3 동 Sadang 3-dong		사 당 4 동 Sadang 4-dong	
	사업체수 Estab.	종사자수 Workers	사업체수 Estab.	종사자수 Workers	사업체수 Estab.	종사자수 Workers	사업체수 Estab.	종사자수 Workers
620 컴퓨터프로그래밍, 시스템통합및관리업	2	8	1	10	3	3	-	-
63 정보서비스업	1	1	1	1	-	-	-	-
631 자료처리, 호스팅, 포털및기타인터넷정보매개서비스업	1	1	1	1	-	-	-	-
639 기타정보서비스업	-	-	-	-	-	-	-	-
K 금융 및 보험업	54	1,577	8	101	7	30	3	47
64 금융업	14	119	7	89	3	19	3	47
641 은행 및 저축기관	9	110	5	77	2	15	3	47
642 신탁업 및 집합투자업	1	2	-	-	-	-	-	-
649 기타금융업	4	7	2	12	1	4	-	-
65 보험 및 연금업	19	456	-	-	-	-	-	-
651 보험업	18	447	-	-	-	-	-	-
653 연금 및 공제업	1	9	-	-	-	-	-	-
66 금융및보험관련서비스업	21	1,002	1	12	4	11	-	-
661 금융지원서비스업	7	78	-	-	1	3	-	-
662 보험및연금관련서비스업	14	924	1	12	3	8	-	-
L 부동산업	146	430	99	276	73	385	34	84
68 부동산업	146	430	99	276	73	385	34	84
681 부동산임대및공급업	42	126	13	43	10	21	5	16
682 부동산관련서비스업	104	304	86	233	63	364	29	68
M 전문, 과학및기술서비스업	68	541	39	136	12	33	5	8
70 연구개발업	3	7	2	2	2	2	1	1
701 자연과학및공학연구개발업	2	6	1	1	2	2	1	1
702 인문및사회과학연구개발업	1	1	1	1	-	-	-	-
71 전문서비스업	31	345	21	77	4	12	2	3
711 법무관련서비스업	11	51	5	16	-	-	2	3
712 회계및세무관련서비스업	11	62	6	28	1	2	-	-
713 광고업	-	-	3	14	1	2	-	-
714 시장조사및여론조사업	1	13	2	6	-	-	-	-
715 회사본부및경영컨설팅서비스업	8	219	5	13	2	8	-	-
716 기타전문서비스업	-	-	-	-	-	-	-	-
72 건축기술, 엔지니어링및기타과학기술서비스업	18	149	4	17	3	15	-	-
721 건축기술, 엔지니어링및관련기술서비스업	12	96	3	15	3	15	-	-
729 기타과학기술서비스업	6	53	1	2	-	-	-	-
73 기타전문, 과학및기술서비스업	16	40	12	40	3	4	2	4
731 수의업	4	13	2	22	2	3	-	-
732 전문디자인업	4	16	4	10	-	-	-	-
733 사진촬영및처리업	7	10	5	7	1	1	2	4
739 그외기타전문, 과학및기술서비스업	1	1	1	1	-	-	-	-

3. Number of Establishments, Workers by Industrial Groups & Dong

(Sadang 1-dong ~ Sindaebang 2-dong)

Unit : Each, Person

사 당 5 동 Sadang 5-dong		대 방 동 Daebang-dong		신 대 방 1 동 Sindaebang 1-dong		신 대 방 2 동 Sindaebang 2-dong		산 업 분 류
사업체수 Estab.	종사자수 Workers	사업체수 Estab.	종사자수 Workers	사업체수 Estab.	종사자수 Workers	사업체수 Estab.	종사자수 Workers	Industrial Classification
1	3	4	9	-	-	6	436	620 컴퓨터프로그래밍, 시스템통합및관리업
2	4	3	183	-	-	3	1,487	63 정 보 서 비 스 업
2	4	2	143	-	-	3	1,487	631 자료처리, 호스팅, 포털및기타인터넷정보매개서비스업
-	-	1	40	-	-	-	-	639 기 타 정 보 서 비 스 업
1	5	16	206	7	66	17	527	K 금 융 및 보 험 업
1	5	9	99	5	40	10	156	64 금 융 및 보 험 업
1	5	9	99	5	40	7	68	641 은 행 및 지 축 기 관
-	-	-	-	-	-	-	-	642 신 탁 업 및 집 합 투 자 업
-	-	-	-	-	-	3	88	649 기 타 금 융 업
-	-	1	80	-	-	2	169	65 보 험 및 연 금 업
-	-	1	80	-	-	-	-	651 보 험 업
-	-	-	-	-	-	2	169	653 연 금 및 공 제 업
-	-	6	27	2	26	5	202	66 금 융 및 보 험 관 련 서 비 스 업
-	-	6	27	1	2	3	132	661 금 융 지 원 서 비 스 업
-	-	-	-	1	24	2	70	662 보 험 및 연 금 관 련 서 비 스 업
34	67	117	438	67	177	89	2,287	L 부 동 산 업
34	67	117	438	67	177	89	2,287	68 부 동 산 업
4	10	25	83	8	14	9	17	681 부 동 산 임 대 및 공 급 업
30	57	92	355	59	163	80	2,270	682 부 동 산 관 련 서 비 스 업
13	70	58	1,042	30	225	63	3,165	M 전문, 과학 및 기술 서비스업
1	5	5	24	1	140	8	204	70 연 구 개 발 업
-	-	5	24	-	-	7	203	701 자연 과학 및 공학 연구 개발업
1	5	-	-	1	140	1	1	702 인문 및 사회 과학 연구 개발업
-	-	32	887	17	56	34	2,626	71 전 문 서 비 스 업
-	-	7	25	3	5	2	7	711 법 무 관 련 서 비 스 업
-	-	15	76	6	36	7	39	712 회 계 및 세 무 관 련 서 비 스 업
-	-	4	11	2	4	3	60	713 광 고 업
-	-	-	-	-	-	1	6	714 시 장 조 사 및 여 론 조 사 업
-	-	6	775	6	11	21	2,514	715 회 사 본 부 및 경 영 컨 설 팅 서 비 스 업
-	-	-	-	-	-	-	-	716 기 타 전 문 서 비 스 업
7	56	8	98	5	14	14	321	72 건축 기술, 엔지니어링 및 기타 과학 기술 서비스업
7	56	4	69	5	14	12	296	721 건축 기술, 엔지니어링 및 관련 기술 서비스업
-	-	4	29	-	-	2	25	729 기 타 과 학 기 술 서 비 스 업
5	9	13	33	7	15	7	14	73 기타 전문, 과학 및 기술 서비스업
2	5	3	11	-	-	-	-	731 수 의 업
2	3	2	4	2	4	5	12	732 전 문 디 자 인 업
1	1	6	13	3	5	2	2	733 사 진 촬 영 및 처 리 업
-	-	2	5	2	6	-	-	739 그 외 기타 전문, 과학 및 기술 서비스업

3. 산업소분류 및 동별 사업체수, 종사자수

(사당1동 ~ 신대방2동)

단위 : 개, 명

산업분류 Industrial Classification	사 당 1 동 Sadang 1-dong		사 당 2 동 Sadang 2-dong		사 당 3 동 Sadang 3-dong		사 당 4 동 Sadang 4-dong	
	사업체수 Estab.	종사자수 Workers	사업체수 Estab.	종사자수 Workers	사업체수 Estab.	종사자수 Workers	사업체수 Estab.	종사자수 Workers
N 사업시설관리,사업지원및임대서비스업	42	1,019	23	772	18	551	6	24
74 사업시설관리및조경서비스업	3	14	1	4	2	497	-	-
741 사업시설유지·관리서비스업	1	8	-	-	-	-	-	-
742 건물·산업설비청소및정제서비스업	1	1	1	4	2	497	-	-
743 조경관리및유지서비스업	1	5	-	-	-	-	-	-
75 사업지원서비스업	30	934	12	736	10	38	4	15
751 고용알선및인력공급업	16	659	8	723	1	2	2	5
752 여행사및기타여행보조서비스업	3	26	2	9	3	8	-	-
753 경비,경호및탐정업	1	15	-	-	1	4	-	-
759 기타사업지원서비스업	10	234	2	4	5	24	2	10
76 임대업;부동산제외	9	71	10	32	6	16	2	9
761 운송장비임대업	-	-	-	-	-	-	-	-
762 개인및가정용품임대업	4	29	9	28	4	8	2	9
763 산업용기계및장비임대업	5	42	1	4	2	8	-	-
O 공공행정,국방및사회보장행정	2	74	3	88	1	23	1	19
84 공공행정,국방및사회보장행정	2	74	3	88	1	23	1	19
841 입법및일반정부행정	1	28	1	24	1	23	1	19
842 사회및산업정책행정	-	-	-	-	-	-	-	-
844 사법및공공질서행정	1	46	2	64	-	-	-	-
P 교육서비스업	80	386	87	510	87	824	27	119
85 교육서비스업	80	386	87	510	87	824	27	119
851 초·중·고등교육기관	2	100	2	68	3	182	-	-
852 중·고등교육기관	-	-	3	147	1	52	1	60
853 고·등교육기관	-	-	-	-	8	356	-	-
854 특수학교,외국인학교및대안학교	-	-	-	-	-	-	-	-
855 일반교습학원	16	94	29	95	28	115	11	22
856 기타교육기관	62	192	51	195	45	117	15	37
857 교육지원서비스업	-	-	2	5	2	2	-	-
Q 보건업및사회복지서비스업	97	991	95	653	41	318	52	404
86 보건업	72	465	68	377	21	74	33	148
861 병의원	2	150	-	-	-	-	-	-
862 의원	66	310	65	368	19	66	33	148
863 공중보건의료업	-	-	-	-	1	7	-	-
869 기타보건업	4	5	3	9	1	1	-	-
87 사회복지서비스업	25	526	27	276	20	244	19	256
871 거주복지시설운영업	1	14	-	-	-	-	-	-
872 비거주복지시설운영업	24	512	27	276	20	244	19	256
R 예술,스포츠및여가관련서비스업	77	187	86	241	29	192	24	56
90 창작,예술및여가관련서비스업	10	25	9	19	13	39	4	12

3. Number of Establishments, Workers by Industrial Groups & Dong

(Sadang 1-dong ~ Sindaebang 2-dong)

Unit : Each, Person

사 당 5 동 Sadang 5-dong		대 방 동 Daebang-dong		신 대 방 1 동 Sindaebang 1-dong		신 대 방 2 동 Sindaebang 2-dong		산 업 분 류
사업체수 Estab.	종사자수 Workers	사업체수 Estab.	종사자수 Workers	사업체수 Estab.	종사자수 Workers	사업체수 Estab.	종사자수 Workers	Industrial Classification
12	69	25	821	25	311	29	1,156	N 사업시설관리,사업지원및임대서비스업
-	-	8	698	3	110	6	83	74 사업시설관리및조경서비스업
-	-	3	271	1	103	2	76	741 사업시설유지·관리서비스업
-	-	4	426	2	7	4	7	742 건물·산업설비청소및방제서비스업
-	-	1	1	-	-	-	-	743 조경관리및유지서비스업
6	29	11	95	14	170	17	1,033	75 사업지원서비스업
2	11	3	11	6	17	3	560	751 고용알선및인력공급업
-	-	1	1	4	9	3	13	752 여행사및기타여행보조서비스업
-	-	-	-	1	141	1	35	753 경비,경호및탐정업
4	18	7	83	3	3	10	425	759 기타사업지원서비스업
6	40	6	28	8	31	6	40	76 임대업;부동산제외
-	-	1	1	2	6	1	5	761 운송장비임대업
4	23	5	27	4	17	2	30	762 개인및가정용품임대업
2	17	-	-	2	8	3	5	763 산업용기계및장비임대업
2	28	3	125	2	64	7	982	O 공공행정,국방및사회보장행정
2	28	3	125	2	64	7	982	84 공공행정,국방및사회보장행정
1	27	1	26	1	22	5	741	841 입법및일반정부행정
-	-	-	-	-	-	-	-	842 사회및산업정책행정
1	1	2	99	1	42	2	241	844 사법및공공질서행정
42	365	197	1,887	77	382	56	446	P 교육서비스업
42	365	197	1,887	77	382	56	446	85 교육서비스업
4	143	5	298	5	109	1	124	851 초·중·고·교육기관
2	165	8	709	1	88	3	156	852 중·고·교육기관
-	-	-	-	1	17	-	-	853 고·등·교육기관
-	-	1	38	-	-	-	-	854 특수학교,외국인학교및대한학교
14	21	97	404	30	65	15	44	855 일반교습학원
21	35	85	436	37	98	36	121	856 기타교육기관
1	1	1	2	3	5	1	1	857 교육지원서비스업
15	88	101	1,394	57	350	71	3,081	Q 보건업및사회복지서비스업
7	29	58	353	37	232	34	2,365	86 보건업
-	-	1	81	1	80	2	2,088	861 병의원
7	29	56	264	34	136	29	176	862 의원
-	-	-	-	-	-	-	-	863 공중보건의료업
-	-	1	8	2	16	3	101	869 기타보건업
8	59	43	1,041	20	118	37	716	87 사회복지서비스업
-	-	1	12	-	-	4	30	871 거주복지시설운영업
8	59	42	1,029	20	118	33	686	872 비거주복지시설운영업
8	120	64	191	36	89	50	708	R 예술,스포츠및여가관련서비스업
1	14	10	32	5	8	5	30	90 창작,예술및여가관련서비스업

3. 산업소분류 및 동별 사업체수, 종사자수

(사당1동 ~ 신대방2동)

단위 : 개, 명

산 업 분 류	사 당 1 동 Sadang 1-dong		사 당 2 동 Sadang 2-dong		사 당 3 동 Sadang 3-dong		사 당 4 동 Sadang 4-dong	
	사업체수 Estab.	종사자수 Workers	사업체수 Estab.	종사자수 Workers	사업체수 Estab.	종사자수 Workers	사업체수 Estab.	종사자수 Workers
Industrial Classification								
901 창 작 및 예 술 관 련 서 비 스 업	7	15	3	5	5	13	1	7
902 도서관, 사적지및유사여가관련서비스업	3	10	6	14	8	26	3	5
91 스포츠및오락관련서비스업	67	162	77	222	16	153	20	44
911 스포츠서비스업	17	60	21	75	9	144	5	9
912 유원지및기타오락관련서비스업	50	102	56	147	7	9	15	35
S 협회및단체,수리및기타개인서비스업	200	566	215	530	144	262	92	129
94 협 회 및 단 체	36	188	45	113	47	110	19	33
941 산 업 및 전 문 가 단 체	6	109	1	2	2	6	1	1
942 노 동 조 합	-	-	-	-	-	-	-	-
949 기 타 협 회 및 단 체	30	79	44	111	45	104	18	32
95 개 인 및 소 비 용 품 수 리 업	41	90	26	39	26	41	13	18
951 컴 퓨 터 및 통 신 장 비 수 리 업	8	39	1	1	3	6	1	1
952 자 동 차 및 모 터 사 이 클 수 리 업	6	6	6	11	10	14	1	1
953 개 인 및 가 정 용 품 수 리 업	27	45	19	27	13	21	11	16
96 기 타 개 인 서 비 스 업	123	288	144	378	71	111	60	78
961 미 용 , 욕 탕 및 유 사 서 비 스 업	95	200	103	213	55	91	46	62
969 그 외 기 타 개 인 서 비 스 업	28	88	41	165	16	20	14	16

3. Number of Establishments, Workers by Industrial Groups & Dong

(Sadang 1-dong ~ Sindaebang 2-dong)

Unit : Each, Person

사 당 5 동 Sadang 5-dong		대 방 동 Daebang-dong		신 대 방 1 동 Sindaebang 1-dong		신 대 방 2 동 Sindaebang 2-dong		산 업 분 류	
사업체수 Estab.	종사자수 Workers	사업체수 Estab.	종사자수 Workers	사업체수 Estab.	종사자수 Workers	사업체수 Estab.	종사자수 Workers	Industrial Classification	
-	-	1	8	2	3	3	28	901	창 작 및 예 술 관 련 서 비 스 업
1	14	9	24	3	5	2	2	902	도서관, 사적지및유사여가관련서비스업
7	106	54	159	31	81	45	678	91	스 포 츠 및 오락 관 련 서 비 스 업
4	99	26	99	9	31	25	260	911	스 포 츠 서 비 스 업
3	7	28	60	22	50	20	418	912	유원지및기타오락관련서비스업
83	131	185	644	145	247	162	505	S	협회및단체,수리및기타개인서비스업
23	51	43	150	25	89	52	271	94	협 회 및 단 체
-	-	5	15	2	28	7	147	941	산 업 및 전 문 가 단 체
-	-	-	-	-	-	3	5	942	노 동 조 합
23	51	38	135	23	61	42	119	949	기 타 협 회 및 단 체
17	21	33	291	24	31	23	69	95	개 인 및 소 비 용 품 수 리 업
2	2	-	-	5	10	1	1	951	컴 퓨 터 및 통 신 장 비 수 리 업
5	5	19	274	5	6	10	16	952	자 동 차 및 모 터 사 이 클 수 리 업
10	14	14	17	14	15	12	52	953	개 인 및 가 정 용 품 수 리 업
43	59	109	203	96	127	87	165	96	기 타 개 인 서 비 스 업
34	47	85	149	72	88	67	100	961	미 용 , 욕 탕 및 유 사 서 비 스 업
9	12	24	54	24	39	20	65	969	그 외 기 타 개 인 서 비 스 업

4. 산업대분류, 종사자규모 및 동별 사업체수, 종사자수

(동작구 ~ 흑석동)

단위 : 개, 명

산 업 분 류			동 작 구 Dongjak-gu		노 량 진 1 동 Noryangjin 1-dong		노 량 진 2 동 Noryangjin 2-dong		상 도 1 동 Sangdo 1-dong	
Industrial Classification			사업체수 Estab.	종사자수 Workers	사업체수 Estab.	종사자수 Workers	사업체수 Estab.	종사자수 Workers	사업체수 Estab.	종사자수 Workers
TT 전	산	업	19,793	106,159	1,856	8,214	1,706	7,779	1,765	8,821
	1 ~ 4		16,083	28,825	1,475	2,815	1,504	2,820	1,417	2,619
	5 ~ 9		2,355	14,640	261	1,607	123	750	247	1,516
	10 ~ 19		781	10,158	75	959	40	517	57	726
	20 ~ 49		338	9,972	32	979	24	779	30	855
	50 ~ 99		142	10,039	10	693	8	518	10	774
	100 ~ 299		67	10,296	1	228	5	720	3	531
	300 ~ 499		11	4,100	1	355	1	372	-	-
	500 ~ 999		9	6,001	1	578	-	-	-	-
	1000명 이상		7	12,128	-	-	1	1,303	1	1,800
C. 제	조	업	596	2,095	32	65	31	59	46	172
	1 ~ 4		511	1,023	29	50	28	41	39	83
	5 ~ 9		66	410	3	15	3	18	5	28
	10 ~ 19		8	119	-	-	-	-	1	14
	20 ~ 49		7	211	-	-	-	-	1	47
	50 ~ 99		3	231	-	-	-	-	-	-
	100 ~ 299		1	101	-	-	-	-	-	-
	300 ~ 499		-	-	-	-	-	-	-	-
	500 ~ 999		-	-	-	-	-	-	-	-
	1000명 이상		-	-	-	-	-	-	-	-
D. 전기,가스,증기및공기조절공급업			3	118	-	-	-	-	-	-
	1 ~ 4		1	1	-	-	-	-	-	-
	5 ~ 9		-	-	-	-	-	-	-	-
	10 ~ 19		-	-	-	-	-	-	-	-
	20 ~ 49		1	36	-	-	-	-	-	-
	50 ~ 99		1	81	-	-	-	-	-	-
	100 ~ 299		-	-	-	-	-	-	-	-
	300 ~ 499		-	-	-	-	-	-	-	-
	500 ~ 999		-	-	-	-	-	-	-	-
	1000명 이상		-	-	-	-	-	-	-	-
E. 수도,하수및폐기물처리,원료재생업			14	421	1	14	2	67	-	-
	1 ~ 4		2	4	-	-	-	-	-	-
	5 ~ 9		2	12	-	-	-	-	-	-
	10 ~ 19		3	41	1	14	-	-	-	-
	20 ~ 49		6	219	-	-	2	67	-	-
	50 ~ 99		-	-	-	-	-	-	-	-
	100 ~ 299		1	145	-	-	-	-	-	-
	300 ~ 499		-	-	-	-	-	-	-	-
	500 ~ 999		-	-	-	-	-	-	-	-
	1000명 이상		-	-	-	-	-	-	-	-
F. 건	설	업	585	5,972	31	202	18	55	51	476
	1 ~ 4		375	775	18	33	15	36	34	66
	5 ~ 9		109	694	9	58	3	19	6	34
	10 ~ 19		55	761	1	15	-	-	4	55
	20 ~ 49		28	759	2	46	-	-	4	99
	50 ~ 99		12	884	1	50	-	-	3	222
	100 ~ 299		4	537	-	-	-	-	-	-
	300 ~ 499		-	-	-	-	-	-	-	-
	500 ~ 999		2	1,562	-	-	-	-	-	-
	1000명 이상		-	-	-	-	-	-	-	-

4. Number of Establishments, Workers by Industrial Sections, Scale of Establishments & Dong

(Dongjak-gu ~ Heukseok-dong)

Unit : Each, Person

상 도 2 동 Sangdo 2-dong		상 도 3 동 Sangdo 3-dong		상 도 4 동 Sangdo 4-dong		흑 석 동 Heukseok-dong		산 업 분 류		
사업체수 Estab.	종사자수 Workers	사업체수 Estab.	종사자수 Workers	사업체수 Estab.	종사자수 Workers	사업체수 Estab.	종사자수 Workers	Industrial Classification		
1,398	5,299	1,011	3,477	1,008	3,105	1,557	10,324	TT 전	산	업
1,138	1,990	868	1,444	889	1,423	1,287	2,192		1 ~ 4	
177	1,123	87	547	74	459	180	1,145		5 ~ 9	
59	740	34	463	26	335	56	710		10 ~ 19	
16	453	14	413	11	312	21	624		20 ~ 49	
3	176	6	395	7	475	5	338		50 ~ 99	
5	817	2	215	1	101	5	719		100 ~ 299	
-	-	-	-	-	-	1	471		300 ~ 499	
-	-	-	-	-	-	-	-		500 ~ 999	
-	-	-	-	-	-	2	4,125		1000 and over	
58	141	42	125	34	109	46	189	C. 제	조	업
52	102	37	82	31	70	44	82		1 ~ 4	
6	39	4	21	2	13	1	6		5 ~ 9	
-	-	-	-	-	-	-	-		10 ~ 19	
-	-	1	22	1	26	-	-		20 ~ 49	
-	-	-	-	-	-	-	-		50 ~ 99	
-	-	-	-	-	-	1	101		100 ~ 299	
-	-	-	-	-	-	-	-		300 ~ 499	
-	-	-	-	-	-	-	-		500 ~ 999	
-	-	-	-	-	-	-	-		1000 and over	
1	36	-	-	-	-	-	-	D. 전기,가스,증기및공기조절공급업		
-	-	-	-	-	-	-	-		1 ~ 4	
-	-	-	-	-	-	-	-		5 ~ 9	
-	-	-	-	-	-	-	-		10 ~ 19	
1	36	-	-	-	-	-	-		20 ~ 49	
-	-	-	-	-	-	-	-		50 ~ 99	
-	-	-	-	-	-	-	-		100 ~ 299	
-	-	-	-	-	-	-	-		300 ~ 499	
-	-	-	-	-	-	-	-		500 ~ 999	
-	-	-	-	-	-	-	-		1000 and over	
1	49	-	-	1	3	2	44	E. 수도,하수및폐기물처리,원료재생업		
-	-	-	-	1	3	-	-		1 ~ 4	
-	-	-	-	-	-	-	-		5 ~ 9	
-	-	-	-	-	-	1	10		10 ~ 19	
1	49	-	-	-	-	1	34		20 ~ 49	
-	-	-	-	-	-	-	-		50 ~ 99	
-	-	-	-	-	-	-	-		100 ~ 299	
-	-	-	-	-	-	-	-		300 ~ 499	
-	-	-	-	-	-	-	-		500 ~ 999	
-	-	-	-	-	-	-	-		1000 and over	
45	373	40	270	33	95	39	147	F. 건	설	업
28	51	30	59	28	54	32	67		1 ~ 4	
9	61	4	28	4	25	5	30		5 ~ 9	
3	38	4	61	1	16	1	11		10 ~ 19	
4	116	1	37	-	-	1	39		20 ~ 49	
-	-	1	85	-	-	-	-		50 ~ 99	
1	107	-	-	-	-	-	-		100 ~ 299	
-	-	-	-	-	-	-	-		300 ~ 499	
-	-	-	-	-	-	-	-		500 ~ 999	
-	-	-	-	-	-	-	-		1000 and over	

4. 산업대분류, 종사자규모 및 동별 사업체수, 종사자수

(동작구 ~ 흑석동)

단위 : 개, 명

산 업 분 류 Industrial Classification	동 작 구 Dongjak-gu		노 량 진 1 동 Noryangjin 1-dong		노 량 진 2 동 Noryangjin 2-dong		상 도 1 동 Sangdo 1-dong	
	사업체수 Estab.	종사자수 Workers	사업체수 Estab.	종사자수 Workers	사업체수 Estab.	종사자수 Workers	사업체수 Estab.	종사자수 Workers
G. 도 매 및 소 매 업	4,285	14,001	263	859	947	2,541	295	1,072
1 ~ 4	3,643	6,956	213	436	885	1,798	220	425
5 ~ 9	471	2,920	37	238	49	297	64	398
10 ~ 19	110	1,429	12	163	6	77	8	104
20 ~ 49	47	1,348	1	22	5	166	2	51
50 ~ 99	12	845	-	-	1	56	1	94
100 ~ 299	1	147	-	-	1	147	-	-
300 ~ 499	1	356	-	-	-	-	-	-
500 ~ 999	-	-	-	-	-	-	-	-
1000명 이상	-	-	-	-	-	-	-	-
H. 운 수 및 창 고 업	2,231	3,644	176	254	64	207	219	410
1 ~ 4	2,175	2,261	172	183	61	71	213	217
5 ~ 9	20	124	1	8	1	5	-	-
10 ~ 19	20	262	2	27	1	11	4	52
20 ~ 49	11	330	1	36	-	-	1	31
50 ~ 99	1	83	-	-	-	-	-	-
100 ~ 299	4	584	-	-	1	120	1	110
300 ~ 499	-	-	-	-	-	-	-	-
500 ~ 999	-	-	-	-	-	-	-	-
1000명 이상	-	-	-	-	-	-	-	-
I. 숙 박 및 음 식 점 업	4,153	13,252	637	2,052	289	765	437	1,372
1 ~ 4	3,379	7,336	511	1,158	248	462	366	794
5 ~ 9	630	3,681	109	623	32	181	58	331
10 ~ 19	122	1,486	15	185	8	99	11	136
20 ~ 49	18	509	1	23	1	23	1	47
50 ~ 99	4	240	1	63	-	-	1	64
100 ~ 299	-	-	-	-	-	-	-	-
300 ~ 499	-	-	-	-	-	-	-	-
500 ~ 999	-	-	-	-	-	-	-	-
1000명 이상	-	-	-	-	-	-	-	-
J. 정 보 통 신 업	227	4,172	25	132	15	290	29	252
1 ~ 4	141	293	16	32	7	18	15	34
5 ~ 9	39	254	4	25	3	19	8	52
10 ~ 19	24	327	4	55	1	19	4	56
20 ~ 49	11	371	1	20	2	68	1	23
50 ~ 99	4	310	-	-	1	62	1	87
100 ~ 299	5	739	-	-	1	104	-	-
300 ~ 499	2	759	-	-	-	-	-	-
500 ~ 999	-	-	-	-	-	-	-	-
1000명 이상	1	1,119	-	-	-	-	-	-
K. 금 융 및 보 험 업	178	3,284	10	75	23	359	6	65
1 ~ 4	35	87	4	10	4	12	-	-
5 ~ 9	45	325	2	15	7	46	3	24
10 ~ 19	59	757	4	50	5	65	3	41
20 ~ 49	28	864	-	-	6	174	-	-
50 ~ 99	7	469	-	-	1	62	-	-
100 ~ 299	3	397	-	-	-	-	-	-
300 ~ 499	1	385	-	-	-	-	-	-
500 ~ 999	-	-	-	-	-	-	-	-
1000명 이상	-	-	-	-	-	-	-	-

4. Number of Establishments, Workers by Industrial Sections, Scale of Establishments & Dong

(Dongjak-gu ~ Heukseok-dong)

Unit : Each, Person

상 도 2 동 Sangdo 2-dong		상 도 3 동 Sangdo 3-dong		상 도 4 동 Sangdo 4-dong		흑 석 동 Heukseok-dong		산 업 분 류	
사업체수 Estab.	종사자수 Workers	사업체수 Estab.	종사자수 Workers	사업체수 Estab.	종사자수 Workers	사업체수 Estab.	종사자수 Workers	Industrial Classification	
292	741	206	646	177	465	282	734	G. 도 매 및 소 매 업	
256	440	183	346	157	281	246	417	1 ~ 4	
26	165	15	93	16	100	28	173	5 ~ 9	
9	115	4	52	3	34	5	62	10 ~ 19	
1	21	3	96	-	-	3	82	20 ~ 49	
-	-	1	59	1	50	-	-	50 ~ 99	
-	-	-	-	-	-	-	-	100 ~ 299	
-	-	-	-	-	-	-	-	300 ~ 499	
-	-	-	-	-	-	-	-	500 ~ 999	
-	-	-	-	-	-	-	-	1000 and over	
127	144	203	234	265	334	137	225	H. 운 수 및 창 고 업	
126	133	202	206	262	268	133	137	1 ~ 4	
-	-	-	-	-	-	2	13	5 ~ 9	
1	11	-	-	1	13	-	-	10 ~ 19	
-	-	1	28	2	53	2	75	20 ~ 49	
-	-	-	-	-	-	-	-	50 ~ 99	
-	-	-	-	-	-	-	-	100 ~ 299	
-	-	-	-	-	-	-	-	300 ~ 499	
-	-	-	-	-	-	-	-	500 ~ 999	
-	-	-	-	-	-	-	-	1000 and over	
247	761	157	469	152	440	415	1,357	I. 숙 박 및 음 식 점 업	
198	431	131	283	134	272	322	678	1 ~ 4	
42	250	22	133	12	69	77	467	5 ~ 9	
6	60	4	53	5	59	15	181	10 ~ 19	
1	20	-	-	1	40	1	31	20 ~ 49	
-	-	-	-	-	-	-	-	50 ~ 99	
-	-	-	-	-	-	-	-	100 ~ 299	
-	-	-	-	-	-	-	-	300 ~ 499	
-	-	-	-	-	-	-	-	500 ~ 999	
-	-	-	-	-	-	-	-	1000 and over	
13	41	4	10	7	25	11	57	J. 정 보 통 신 업	
11	28	4	10	5	12	6	13	1 ~ 4	
2	13	-	-	2	13	3	16	5 ~ 9	
-	-	-	-	-	-	2	28	10 ~ 19	
-	-	-	-	-	-	-	-	20 ~ 49	
-	-	-	-	-	-	-	-	50 ~ 99	
-	-	-	-	-	-	-	-	100 ~ 299	
-	-	-	-	-	-	-	-	300 ~ 499	
-	-	-	-	-	-	-	-	500 ~ 999	
-	-	-	-	-	-	-	-	1000 and over	
10	91	6	49	2	21	8	65	K. 금 융 및 보 험 업	
2	3	2	2	-	-	-	-	1 ~ 4	
4	27	-	-	1	9	6	43	5 ~ 9	
4	61	4	47	1	12	2	22	10 ~ 19	
-	-	-	-	-	-	-	-	20 ~ 49	
-	-	-	-	-	-	-	-	50 ~ 99	
-	-	-	-	-	-	-	-	100 ~ 299	
-	-	-	-	-	-	-	-	300 ~ 499	
-	-	-	-	-	-	-	-	500 ~ 999	
-	-	-	-	-	-	-	-	1000 and over	

4. 산업대분류, 종사자규모 및 동별 사업체수, 종사자수

(동작구 ~ 흑석동)

단위 : 개, 명

산 업 분 류		동 작 구 Dongjak-gu		노 량 진 1 동 Noryangjin 1-dong		노 량 진 2 동 Noryangjin 2-dong		상 도 1 동 Sangdo 1-dong	
Industrial Classification		사업체수 Estab.	종사자수 Workers	사업체수 Estab.	종사자수 Workers	사업체수 Estab.	종사자수 Workers	사업체수 Estab.	종사자수 Workers
L. 부	동 산 업	1,297	5,656	119	348	52	91	109	277
	1 ~ 4	1,090	1,719	92	142	50	71	94	141
	5 ~ 9	142	849	19	116	-	-	10	58
	10 ~ 19	50	608	8	90	2	20	4	49
	20 ~ 49	10	286	-	-	-	-	1	29
	50 ~ 99	2	170	-	-	-	-	-	-
	100 ~ 299	2	293	-	-	-	-	-	-
	300 ~ 499	-	-	-	-	-	-	-	-
	500 ~ 999	-	-	-	-	-	-	-	-
	1000명 이상	1	1,731	-	-	-	-	-	-
M. 전문, 과학 및 기술 서비스업		459	6,440	24	74	24	99	40	313
	1 ~ 4	312	632	20	40	19	32	29	59
	5 ~ 9	85	526	3	20	4	26	8	52
	10 ~ 19	27	374	1	14	-	-	1	14
	20 ~ 49	13	387	-	-	1	41	1	26
	50 ~ 99	10	746	-	-	-	-	-	-
	100 ~ 299	8	1,255	-	-	-	-	1	162
	300 ~ 499	1	471	-	-	-	-	-	-
	500 ~ 999	3	2,049	-	-	-	-	-	-
	1000명 이상	-	-	-	-	-	-	-	-
N. 사업시설관리, 사업지원 및 임대 서비스업		317	6,883	34	932	20	484	26	53
	1 ~ 4	225	476	26	50	15	23	25	48
	5 ~ 9	33	215	4	24	1	8	1	5
	10 ~ 19	19	242	1	15	2	23	-	-
	20 ~ 49	12	368	1	37	-	-	-	-
	50 ~ 99	12	901	-	-	1	58	-	-
	100 ~ 299	10	1,758	1	228	-	-	-	-
	300 ~ 499	3	1,113	-	-	1	372	-	-
	500 ~ 999	3	1,810	1	578	-	-	-	-
	1000명 이상	-	-	-	-	-	-	-	-
O. 공공행정, 국방 및 사회보장행정		43	3,792	7	558	3	1,371	3	71
	1 ~ 4	4	4	1	1	-	-	-	-
	5 ~ 9	2	15	1	9	-	-	1	6
	10 ~ 19	3	56	-	-	-	-	-	-
	20 ~ 49	25	792	3	97	2	68	2	65
	50 ~ 99	4	287	1	96	-	-	-	-
	100 ~ 299	2	400	-	-	-	-	-	-
	300 ~ 499	1	355	1	355	-	-	-	-
	500 ~ 999	1	580	-	-	-	-	-	-
	1000명 이상	1	1,303	-	-	1	1,303	-	-
P. 교육 서비스업		1,264	14,114	156	1,435	44	584	125	2,787
	1 ~ 4	896	1,579	102	202	31	54	82	168
	5 ~ 9	189	1,224	19	133	5	34	29	182
	10 ~ 19	79	1,051	14	184	4	53	6	77
	20 ~ 49	43	1,247	15	485	-	-	3	73
	50 ~ 99	43	3,012	6	431	3	220	3	228
	100 ~ 299	11	1,619	-	-	1	223	1	259
	300 ~ 499	1	321	-	-	-	-	-	-
	500 ~ 999	-	-	-	-	-	-	-	-
	1000명 이상	2	4,061	-	-	-	-	1	1,800

4. Number of Establishments, Workers by Industrial Sections, Scale of Establishments & Dong

(Dongjak-gu ~ Heukseok-dong)

Unit : Each, Person

상 도 2 동 Sangdo 2-dong		상 도 3 동 Sangdo 3-dong		상 도 4 동 Sangdo 4-dong		흑 석 동 Heukseok-dong		산 업 분 류	
사업체수 Estab.	종사자수 Workers	사업체수 Estab.	종사자수 Workers	사업체수 Estab.	종사자수 Workers	사업체수 Estab.	종사자수 Workers	Industrial Classification	
123	256	51	122	42	83	142	335	L. 부	동 산 업
109	163	40	57	37	51	128	187		1 ~ 4
12	73	10	55	5	32	10	67		5 ~ 9
2	20	1	10	-	-	3	43		10 ~ 19
-	-	-	-	-	-	1	38		20 ~ 49
-	-	-	-	-	-	-	-		50 ~ 99
-	-	-	-	-	-	-	-		100 ~ 299
-	-	-	-	-	-	-	-		300 ~ 499
-	-	-	-	-	-	-	-		500 ~ 999
-	-	-	-	-	-	-	-		1000 and over
42	155	9	36	11	30	21	513	M. 전문, 과학 및 기술 서비스업	
30	56	6	9	9	17	20	42		1 ~ 4
9	56	2	11	2	13	-	-		5 ~ 9
3	43	1	16	-	-	-	-		10 ~ 19
-	-	-	-	-	-	-	-		20 ~ 49
-	-	-	-	-	-	-	-		50 ~ 99
-	-	-	-	-	-	-	-		100 ~ 299
-	-	-	-	-	-	1	471		300 ~ 499
-	-	-	-	-	-	-	-		500 ~ 999
-	-	-	-	-	-	-	-		1000 and over
24	106	5	97	8	25	20	463	N. 사업시설관리, 사업지원 및 임대 서비스업	
17	44	2	6	7	17	13	25		1 ~ 4
4	27	1	9	1	8	-	-		5 ~ 9
3	35	1	11	-	-	3	40		10 ~ 19
-	-	-	-	-	-	2	51		20 ~ 49
-	-	1	71	-	-	-	-		50 ~ 99
-	-	-	-	-	-	2	347		100 ~ 299
-	-	-	-	-	-	-	-		300 ~ 499
-	-	-	-	-	-	-	-		500 ~ 999
-	-	-	-	-	-	-	-		1000 and over
3	239	3	56	1	28	2	66	O. 공공행정, 국방 및 사회보장행정	
-	-	1	1	-	-	-	-		1 ~ 4
-	-	-	-	-	-	-	-		5 ~ 9
-	-	-	-	-	-	-	-		10 ~ 19
1	24	2	55	1	28	2	66		20 ~ 49
1	55	-	-	-	-	-	-		50 ~ 99
1	160	-	-	-	-	-	-		100 ~ 299
-	-	-	-	-	-	-	-		300 ~ 499
-	-	-	-	-	-	-	-		500 ~ 999
-	-	-	-	-	-	-	-		1000 and over
94	635	34	167	57	424	101	3,163	P. 교 육 서 비 스 업	
64	112	27	45	43	72	73	116		1 ~ 4
16	110	2	13	7	38	8	55		5 ~ 9
8	99	4	59	3	47	10	130		10 ~ 19
4	113	-	-	1	25	4	112		20 ~ 49
1	69	1	50	3	242	3	218		50 ~ 99
1	132	-	-	-	-	2	271		100 ~ 299
-	-	-	-	-	-	-	-		300 ~ 499
-	-	-	-	-	-	-	-		500 ~ 999
-	-	-	-	-	-	1	2,261		1000 and over

4. 산업대분류, 종사자규모 및 동별 사업체수, 종사자수

(동작구 ~ 흑석동)

단위 : 개, 명

산 업 분 류	동 작 구 Dongjak-gu		노 량 진 1 동 Noryangjin 1-dong		노 량 진 2 동 Noryangjin 2-dong		상 도 1 동 Sangdo 1-dong	
	사업체수 Estab.	종사자수 Workers	사업체수 Estab.	종사자수 Workers	사업체수 Estab.	종사자수 Workers	사업체수 Estab.	종사자수 Workers
Q. 보건업및사회복지서비스업	1,021	13,956	61	461	25	383	94	843
1 ~ 4	483	1,359	32	88	9	24	43	131
5 ~ 9	296	1,963	15	95	7	46	30	197
10 ~ 19	149	1,934	9	107	5	64	8	92
20 ~ 49	57	1,618	4	118	2	63	12	344
50 ~ 99	23	1,452	1	53	1	60	1	79
100 ~ 299	11	1,716	-	-	1	126	-	-
300 ~ 499	-	-	-	-	-	-	-	-
500 ~ 999	-	-	-	-	-	-	-	-
1000명 이상	2	3,914	-	-	-	-	-	-
R. 예술,스포츠및여가관련서비스업	810	3,024	139	427	40	98	79	194
1 ~ 4	674	1,207	108	199	37	50	72	150
5 ~ 9	109	673	27	168	2	15	7	44
10 ~ 19	16	212	3	40	-	-	-	-
20 ~ 49	6	150	1	20	1	33	-	-
50 ~ 99	2	156	-	-	-	-	-	-
100 ~ 299	2	286	-	-	-	-	-	-
300 ~ 499	1	340	-	-	-	-	-	-
500 ~ 999	-	-	-	-	-	-	-	-
1000명 이상	-	-	-	-	-	-	-	-
S. 협회및단체,수리및기타개인서비스업	2,310	5,335	141	326	109	326	206	464
1 ~ 4	2,137	3,113	131	191	95	128	185	303
5 ~ 9	117	755	8	60	6	36	17	105
10 ~ 19	37	499	-	-	6	86	3	36
20 ~ 49	15	477	2	75	2	76	1	20
50 ~ 99	2	172	-	-	-	-	-	-
100 ~ 299	2	319	-	-	-	-	-	-
300 ~ 499	-	-	-	-	-	-	-	-
500 ~ 999	-	-	-	-	-	-	-	-
1000명 이상	-	-	-	-	-	-	-	-

4. Number of Establishments, Workers by Industrial Sections, Scale of Establishments & Dong

(Dongjak-gu ~ Heukseok-dong)

Unit : Each, Person

상 도 2 동 Sangdo 2-dong		상 도 3 동 Sangdo 3-dong		상 도 4 동 Sangdo 4-dong		흑 석 동 Heukseok-dong		산 업 분 류
사업체수 Estab.	종사자수 Workers	사업체수 Estab.	종사자수 Workers	사업체수 Estab.	종사자수 Workers	사업체수 Estab.	종사자수 Workers	Industrial Classification
97	1,049	69	882	67	750	79	2,309	Q. 보건업및사회복지서비스업
46	130	30	86	31	90	46	111	1 ~ 4
31	210	18	122	16	102	20	139	5 ~ 9
15	194	11	154	12	154	10	120	10 ~ 19
2	45	6	175	4	120	1	22	20 ~ 49
1	52	2	130	3	183	1	53	50 ~ 99
2	418	2	215	1	101	-	-	100 ~ 299
-	-	-	-	-	-	-	-	300 ~ 499
-	-	-	-	-	-	-	-	500 ~ 999
-	-	-	-	-	-	1	1,864	1000 and over
58	152	39	88	28	53	53	228	R. 예술,스포츠및여가관련서비스업
49	84	35	61	28	53	42	72	1 ~ 4
7	42	4	27	-	-	8	53	5 ~ 9
2	26	-	-	-	-	1	16	10 ~ 19
-	-	-	-	-	-	1	20	20 ~ 49
-	-	-	-	-	-	1	67	50 ~ 99
-	-	-	-	-	-	-	-	100 ~ 299
-	-	-	-	-	-	-	-	300 ~ 499
-	-	-	-	-	-	-	-	500 ~ 999
-	-	-	-	-	-	-	-	1000 and over
163	330	143	226	123	220	199	429	S. 협회및단체,수리및기타개인서비스업
150	213	138	191	116	163	182	245	1 ~ 4
9	50	5	35	6	37	12	83	5 ~ 9
3	38	-	-	-	-	3	47	10 ~ 19
1	29	-	-	1	20	2	54	20 ~ 49
-	-	-	-	-	-	-	-	50 ~ 99
-	-	-	-	-	-	-	-	100 ~ 299
-	-	-	-	-	-	-	-	300 ~ 499
-	-	-	-	-	-	-	-	500 ~ 999
-	-	-	-	-	-	-	-	1000 and over

4. 산업대분류, 종사자규모 및 동별 사업체수, 종사자수

(사당1동 ~ 신대방2동)

단위 : 개, 명

산 업 분 류			사 당 1 동 Sadang 1-dong		사 당 2 동 Sadang 2-dong		사 당 3 동 Sadang 3-dong		사 당 4 동 Sadang 4-dong	
Industrial Classification			사업체수 Estab.	종사자수 Workers	사업체수 Estab.	종사자수 Workers	사업체수 Estab.	종사자수 Workers	사업체수 Estab.	종사자수 Workers
TT 전	산	업	1,790	9,815	1,633	6,712	936	4,032	659	1,953
	1 ~ 4		1,382	2,563	1,327	2,644	769	1,296	563	954
	5 ~ 9		239	1,479	213	1,317	120	749	68	411
	10 ~ 19		86	1,149	70	904	31	402	21	284
	20 ~ 49		57	1,701	14	390	6	147	4	91
	50 ~ 99		18	1,327	6	405	5	320	3	213
	100 ~ 299		7	1,211	2	342	3	467	-	-
	300 ~ 499		1	385	-	-	2	651	-	-
	500 ~ 999		-	-	1	710	-	-	-	-
	1000명 이상		-	-	-	-	-	-	-	-
C. 제	조	업	57	124	50	234	22	55	30	68
	1 ~ 4		53	89	42	89	19	37	28	54
	5 ~ 9		3	19	4	24	3	18	2	14
	10 ~ 19		1	16	3	42	-	-	-	-
	20 ~ 49		-	-	-	-	-	-	-	-
	50 ~ 99		-	-	1	79	-	-	-	-
	100 ~ 299		-	-	-	-	-	-	-	-
	300 ~ 499		-	-	-	-	-	-	-	-
	500 ~ 999		-	-	-	-	-	-	-	-
	1000명 이상		-	-	-	-	-	-	-	-
D. 전기,가스,증기및공기조절공급업			1	81	-	-	-	-	-	-
	1 ~ 4		-	-	-	-	-	-	-	-
	5 ~ 9		-	-	-	-	-	-	-	-
	10 ~ 19		-	-	-	-	-	-	-	-
	20 ~ 49		-	-	-	-	-	-	-	-
	50 ~ 99		1	81	-	-	-	-	-	-
	100 ~ 299		-	-	-	-	-	-	-	-
	300 ~ 499		-	-	-	-	-	-	-	-
	500 ~ 999		-	-	-	-	-	-	-	-
	1000명 이상		-	-	-	-	-	-	-	-
E. 수도,하수및폐기물처리,원료재생업			-	-	-	-	1	17	1	1
	1 ~ 4		-	-	-	-	-	-	1	1
	5 ~ 9		-	-	-	-	-	-	-	-
	10 ~ 19		-	-	-	-	1	17	-	-
	20 ~ 49		-	-	-	-	-	-	-	-
	50 ~ 99		-	-	-	-	-	-	-	-
	100 ~ 299		-	-	-	-	-	-	-	-
	300 ~ 499		-	-	-	-	-	-	-	-
	500 ~ 999		-	-	-	-	-	-	-	-
	1000명 이상		-	-	-	-	-	-	-	-
F. 건	설	업	62	766	28	139	39	246	23	107
	1 ~ 4		29	63	19	47	24	55	15	34
	5 ~ 9		17	107	6	38	8	50	5	31
	10 ~ 19		6	86	2	30	5	69	3	42
	20 ~ 49		8	194	1	24	1	21	-	-
	50 ~ 99		1	90	-	-	1	51	-	-
	100 ~ 299		1	226	-	-	-	-	-	-
	300 ~ 499		-	-	-	-	-	-	-	-
	500 ~ 999		-	-	-	-	-	-	-	-
	1000명 이상		-	-	-	-	-	-	-	-

4. Number of Establishments, Workers by Industrial Sections, Scale of Establishments & Dong

(Sadang 1-dong ~ Sindaebang 2-dong)

Unit : Each, Person

사 당 5 동 Sadang 5-dong		대 방 동 Daebang-dong		신 대 방 1 동 Sindaebang 1-dong		신 대 방 2 동 Sindaebang 2-dong		산 업 분 류		
사업체수 Estab.	종사자수 Workers	사업체수 Estab.	종사자수 Workers	사업체수 Estab.	종사자수 Workers	사업체수 Estab.	종사자수 Workers	Industrial Classification		
519	1,646	1,693	11,691	1,035	4,210	1,227	19,081	TT 전	산	업
455	719	1,286	2,280	880	1,508	843	1,558	1000 and over	1 ~ 4	
41	270	236	1,489	101	628	188	1,150		5 ~ 9	
14	188	87	1,131	36	455	89	1,195		10 ~ 19	
4	102	43	1,235	10	286	52	1,605		20 ~ 49	
5	367	24	1,664	4	288	28	2,086		50 ~ 99	
-	-	14	2,033	3	384	16	2,528		100 ~ 299	
-	-	1	411	-	-	4	1,455		300 ~ 499	
-	-	2	1,448	1	661	4	2,604		500 ~ 999	
-	-	-	-	-	-	3	4,900		1000 and over	
16	39	48	326	42	150	42	239	C. 제	조	업
14	25	38	85	28	67	29	67	1000 and over	1 ~ 4	
2	14	6	43	14	83	8	55		5 ~ 9	
-	-	1	17	-	-	2	30		10 ~ 19	
-	-	1	29	-	-	3	87		20 ~ 49	
-	-	2	152	-	-	-	-		50 ~ 99	
-	-	-	-	-	-	-	-		100 ~ 299	
-	-	-	-	-	-	-	-		300 ~ 499	
-	-	-	-	-	-	-	-		500 ~ 999	
-	-	-	-	-	-	-	-		1000 and over	
-	-	-	-	-	-	-	-	D. 전기,가스,증기및공기조절공급업		
-	-	-	-	1	1	-	-	1000 and over	1 ~ 4	
-	-	-	-	-	-	-	-		5 ~ 9	
-	-	-	-	-	-	-	-		10 ~ 19	
-	-	-	-	-	-	-	-		20 ~ 49	
-	-	-	-	-	-	-	-		50 ~ 99	
-	-	-	-	-	-	-	-		100 ~ 299	
-	-	-	-	-	-	-	-		300 ~ 499	
-	-	-	-	-	-	-	-		500 ~ 999	
-	-	-	-	-	-	-	-		1000 and over	
1	34	1	7	1	5	2	180	E. 수도,하수및폐기물처리,원료재생업		
-	-	-	-	-	-	-	-	1000 and over	1 ~ 4	
-	-	1	7	1	5	-	-		5 ~ 9	
-	-	-	-	-	-	-	-		10 ~ 19	
1	34	-	-	-	-	1	35		20 ~ 49	
-	-	-	-	-	-	-	-		50 ~ 99	
-	-	-	-	-	-	1	145		100 ~ 299	
-	-	-	-	-	-	-	-		300 ~ 499	
-	-	-	-	-	-	-	-		500 ~ 999	
-	-	-	-	-	-	-	-		1000 and over	
28	86	64	1,615	37	849	47	546	F. 건	설	업
23	43	39	84	23	51	18	32	1000 and over	1 ~ 4	
4	28	8	54	8	51	13	80		5 ~ 9	
1	15	9	129	4	50	11	144		10 ~ 19	
-	-	3	88	1	36	2	59		20 ~ 49	
-	-	2	155	-	-	3	231		50 ~ 99	
-	-	2	204	-	-	-	-		100 ~ 299	
-	-	-	-	-	-	-	-		300 ~ 499	
-	-	1	901	1	661	-	-		500 ~ 999	
-	-	-	-	-	-	-	-		1000 and over	

4. 산업대분류, 종사자규모 및 동별 사업체수, 종사자수

(사당1동 ~ 신대방2동)

단위 : 개, 명

산 업 분 류 Industrial Classification	사 당 1 동 Sadang 1-dong		사 당 2 동 Sadang 2-dong		사 당 3 동 Sadang 3-dong		사 당 4 동 Sadang 4-dong	
	사업체수 Estab.	종사자수 Workers	사업체수 Estab.	종사자수 Workers	사업체수 Estab.	종사자수 Workers	사업체수 Estab.	종사자수 Workers
G. 도 매 및 소 매 업	318	1,083	356	1,194	167	438	151	496
1 ~ 4	263	546	290	576	144	270	127	240
5 ~ 9	40	240	51	316	20	121	19	118
10 ~ 19	11	151	12	150	2	25	4	54
20 ~ 49	3	90	2	55	1	22	-	-
50 ~ 99	1	56	1	97	-	-	1	84
100 ~ 299	-	-	-	-	-	-	-	-
300 ~ 499	-	-	-	-	-	-	-	-
500 ~ 999	-	-	-	-	-	-	-	-
1000명 이상	-	-	-	-	-	-	-	-
H. 운 수 및 창 고 업	141	316	131	435	141	205	119	166
1 ~ 4	134	140	125	132	135	138	115	118
5 ~ 9	4	23	1	6	4	22	1	5
10 ~ 19	1	18	4	56	1	14	2	22
20 ~ 49	1	22	-	-	1	31	1	21
50 ~ 99	-	-	-	-	-	-	-	-
100 ~ 299	1	113	1	241	-	-	-	-
300 ~ 499	-	-	-	-	-	-	-	-
500 ~ 999	-	-	-	-	-	-	-	-
1000명 이상	-	-	-	-	-	-	-	-
I. 숙 박 및 음 식 점 업	421	1,345	401	1,324	137	403	90	213
1 ~ 4	344	745	317	760	107	216	85	182
5 ~ 9	58	325	71	416	28	164	5	31
10 ~ 19	16	197	13	148	2	23	-	-
20 ~ 49	3	78	-	-	-	-	-	-
50 ~ 99	-	-	-	-	-	-	-	-
100 ~ 299	-	-	-	-	-	-	-	-
300 ~ 499	-	-	-	-	-	-	-	-
500 ~ 999	-	-	-	-	-	-	-	-
1000명 이상	-	-	-	-	-	-	-	-
J. 정 보 통 신 업	24	329	12	79	17	50	1	12
1 ~ 4	13	22	8	15	14	28	-	-
5 ~ 9	6	48	1	8	2	11	-	-
10 ~ 19	2	23	2	26	1	11	1	12
20 ~ 49	2	75	1	30	-	-	-	-
50 ~ 99	-	-	-	-	-	-	-	-
100 ~ 299	1	161	-	-	-	-	-	-
300 ~ 499	-	-	-	-	-	-	-	-
500 ~ 999	-	-	-	-	-	-	-	-
1000명 이상	-	-	-	-	-	-	-	-
K. 금 융 및 보 험 업	54	1,577	8	101	7	30	3	47
1 ~ 4	9	24	1	1	6	19	-	-
5 ~ 9	12	92	1	9	-	-	-	-
10 ~ 19	10	128	5	71	1	11	2	26
20 ~ 49	18	602	1	20	-	-	1	21
50 ~ 99	3	220	-	-	-	-	-	-
100 ~ 299	1	126	-	-	-	-	-	-
300 ~ 499	1	385	-	-	-	-	-	-
500 ~ 999	-	-	-	-	-	-	-	-
1000명 이상	-	-	-	-	-	-	-	-

4. Number of Establishments, Workers by Industrial Sections, Scale of Establishments & Dong

(Sadang 1-dong ~ Sindaebang 2-dong)

Unit : Each, Person

사 당 5 동 Sadang 5-dong		대 방 동 Daebang-dong		신 대 방 1 동 Sindaebang 1-dong		신 대 방 2 동 Sindaebang 2-dong		산 업 분 류	
사업체수 Estab.	종사자수 Workers	사업체수 Estab.	종사자수 Workers	사업체수 Estab.	종사자수 Workers	사업체수 Estab.	종사자수 Workers	Industrial Classification	
84	232	325	1,244	227	677	195	1,579	G. 도 매 및 소 매 업	
73	129	251	453	199	338	136	261	1 ~ 4	
6	36	50	309	16	102	34	214	5 ~ 9	
4	47	12	168	8	106	10	121	10 ~ 19	
1	20	12	314	3	80	10	329	20 ~ 49	
-	-	-	-	1	51	4	298	50 ~ 99	
-	-	-	-	-	-	-	-	100 ~ 299	
-	-	-	-	-	-	1	356	300 ~ 499	
-	-	-	-	-	-	-	-	500 ~ 999	
-	-	-	-	-	-	-	-	1000 and over	
111	131	188	315	105	138	104	130	H. 운 수 및 창 고 업	
108	114	185	186	102	106	102	112	1 ~ 4	
3	17	-	-	1	7	2	18	5 ~ 9	
-	-	1	13	2	25	-	-	10 ~ 19	
-	-	1	33	-	-	-	-	20 ~ 49	
-	-	1	83	-	-	-	-	50 ~ 99	
-	-	-	-	-	-	-	-	100 ~ 299	
-	-	-	-	-	-	-	-	300 ~ 499	
-	-	-	-	-	-	-	-	500 ~ 999	
-	-	-	-	-	-	-	-	1000 and over	
59	160	281	1,025	169	463	261	1,103	I. 숙 박 및 음 식 점 업	
53	114	222	460	154	332	187	449	1 ~ 4	
5	27	43	268	10	57	58	339	5 ~ 9	
1	19	10	120	4	41	12	165	10 ~ 19	
-	-	5	119	1	33	3	95	20 ~ 49	
-	-	1	58	-	-	1	55	50 ~ 99	
-	-	-	-	-	-	-	-	100 ~ 299	
-	-	-	-	-	-	-	-	300 ~ 499	
-	-	-	-	-	-	-	-	500 ~ 999	
-	-	-	-	-	-	-	-	1000 and over	
10	21	20	411	7	16	32	2,447	J. 정 보 통 신 업	
9	15	12	19	7	16	14	31	1 ~ 4	
1	6	1	6	-	-	6	37	5 ~ 9	
-	-	2	25	-	-	5	72	10 ~ 19	
-	-	3	129	-	-	1	26	20 ~ 49	
-	-	1	90	-	-	1	71	50 ~ 99	
-	-	1	142	-	-	2	332	100 ~ 299	
-	-	-	-	-	-	2	759	300 ~ 499	
-	-	-	-	-	-	-	-	500 ~ 999	
-	-	-	-	-	-	1	1,119	1000 and over	
1	5	16	206	7	66	17	527	K. 금 융 및 보 험 업	
-	-	4	7	1	2	2	7	1 ~ 4	
1	5	3	21	4	29	1	5	5 ~ 9	
-	-	8	98	1	11	9	114	10 ~ 19	
-	-	-	-	1	24	1	23	20 ~ 49	
-	-	1	80	-	-	2	107	50 ~ 99	
-	-	-	-	-	-	2	271	100 ~ 299	
-	-	-	-	-	-	-	-	300 ~ 499	
-	-	-	-	-	-	-	-	500 ~ 999	
-	-	-	-	-	-	-	-	1000 and over	

4. 산업대분류, 종사자규모 및 동별 사업체수, 종사자수

(사당1동 ~ 신대방2동)

단위 : 개, 명

산 업 분 류		사 당 1 동 Sadang 1-dong		사 당 2 동 Sadang 2-dong		사 당 3 동 Sadang 3-dong		사 당 4 동 Sadang 4-dong	
Industrial Classification		사업체수 Estab.	종사자수 Workers	사업체수 Estab.	종사자수 Workers	사업체수 Estab.	종사자수 Workers	사업체수 Estab.	종사자수 Workers
L. 부	동 산 업	146	430	99	276	73	385	34	84
	1 ~ 4	121	203	87	164	60	95	27	48
	5 ~ 9	17	91	8	51	7	43	7	36
	10 ~ 19	6	82	3	38	5	55	-	-
	20 ~ 49	2	54	1	23	-	-	-	-
	50 ~ 99	-	-	-	-	-	-	-	-
	100 ~ 299	-	-	-	-	1	192	-	-
	300 ~ 499	-	-	-	-	-	-	-	-
	500 ~ 999	-	-	-	-	-	-	-	-
	1000명 이상	-	-	-	-	-	-	-	-
M. 전문, 과학 및 기술 서비스업		68	541	39	136	12	33	5	8
	1 ~ 4	36	74	32	72	10	17	5	8
	5 ~ 9	19	118	5	29	2	16	-	-
	10 ~ 19	8	110	1	14	-	-	-	-
	20 ~ 49	3	91	1	21	-	-	-	-
	50 ~ 99	2	148	-	-	-	-	-	-
	100 ~ 299	-	-	-	-	-	-	-	-
	300 ~ 499	-	-	-	-	-	-	-	-
	500 ~ 999	-	-	-	-	-	-	-	-
	1000명 이상	-	-	-	-	-	-	-	-
N. 사업시설관리, 사업지원 및 임대 서비스업		42	1,019	23	772	18	551	6	24
	1 ~ 4	25	55	19	44	12	21	4	11
	5 ~ 9	5	31	3	18	3	19	2	13
	10 ~ 19	3	47	-	-	1	14	-	-
	20 ~ 49	2	57	-	-	-	-	-	-
	50 ~ 99	5	367	-	-	-	-	-	-
	100 ~ 299	2	462	-	-	1	167	-	-
	300 ~ 499	-	-	-	-	1	330	-	-
	500 ~ 999	-	-	1	710	-	-	-	-
	1000명 이상	-	-	-	-	-	-	-	-
O. 공공행정, 국방 및 사회보장행정		2	74	3	88	1	23	1	19
	1 ~ 4	-	-	-	-	-	-	-	-
	5 ~ 9	-	-	-	-	-	-	-	-
	10 ~ 19	-	-	1	19	-	-	1	19
	20 ~ 49	2	74	2	69	1	23	-	-
	50 ~ 99	-	-	-	-	-	-	-	-
	100 ~ 299	-	-	-	-	-	-	-	-
	300 ~ 499	-	-	-	-	-	-	-	-
	500 ~ 999	-	-	-	-	-	-	-	-
	1000명 이상	-	-	-	-	-	-	-	-
P. 교육 서비스업		80	386	87	510	87	824	27	119
	1 ~ 4	59	101	67	118	61	101	24	45
	5 ~ 9	13	86	9	55	18	117	2	14
	10 ~ 19	4	53	5	71	2	27	-	-
	20 ~ 49	3	74	3	93	2	50	-	-
	50 ~ 99	1	72	3	173	3	208	1	60
	100 ~ 299	-	-	-	-	-	-	-	-
	300 ~ 499	-	-	-	-	1	321	-	-
	500 ~ 999	-	-	-	-	-	-	-	-
	1000명 이상	-	-	-	-	-	-	-	-

4. Number of Establishments, Workers by Industrial Sections, Scale of Establishments & Dong

(Sadang 1-dong ~ Sindaebang 2-dong)

Unit : Each, Person

사 당 5 동 Sadang 5-dong		대 방 동 Daebang-dong		신 대 방 1 동 Sindaebang 1-dong		신 대 방 2 동 Sindaebang 2-dong		산 업 분 류	
사업체수 Estab.	종사자수 Workers	사업체수 Estab.	종사자수 Workers	사업체수 Estab.	종사자수 Workers	사업체수 Estab.	종사자수 Workers	Industrial Classification	
34	67	117	438	67	177	89	2,287	L. 부	동 산 업
32	55	92	161	56	81	65	100		1 ~ 4
2	12	17	101	8	49	10	65		5 ~ 9
-	-	7	96	2	25	7	80		10 ~ 19
-	-	-	-	1	22	4	120		20 ~ 49
-	-	1	80	-	-	1	90		50 ~ 99
-	-	-	-	-	-	1	101		100 ~ 299
-	-	-	-	-	-	-	-		300 ~ 499
-	-	-	-	-	-	-	-		500 ~ 999
-	-	-	-	-	-	1	1,731		1000 and over
13	70	58	1,042	30	225	63	3,165	M. 전문, 과학 및 기술 서비스업	
8	17	38	83	24	49	26	57		1 ~ 4
2	12	12	72	3	16	14	85		5 ~ 9
3	41	4	57	2	20	3	45		10 ~ 19
-	-	1	24	-	-	6	184		20 ~ 49
-	-	1	55	-	-	7	543		50 ~ 99
-	-	1	204	1	140	5	749		100 ~ 299
-	-	-	-	-	-	-	-		300 ~ 499
-	-	1	547	-	-	2	1,502		500 ~ 999
-	-	-	-	-	-	-	-		1000 and over
12	69	25	821	25	311	29	1,156	N. 사업시설관리, 사업지원 및 임대 서비스업	
7	20	17	34	20	45	16	33		1 ~ 4
3	24	1	7	2	12	2	10		5 ~ 9
2	25	2	22	1	10	-	-		10 ~ 19
-	-	1	21	-	-	6	202		20 ~ 49
-	-	2	146	-	-	3	259		50 ~ 99
-	-	1	180	2	244	1	130		100 ~ 299
-	-	1	411	-	-	-	-		300 ~ 499
-	-	-	-	-	-	1	522		500 ~ 999
-	-	-	-	-	-	-	-		1000 and over
2	28	3	125	2	64	7	982	O. 공공행정, 국방 및 사회보장행정	
1	1	-	-	-	-	1	1		1 ~ 4
-	-	-	-	-	-	-	-		5 ~ 9
-	-	-	-	-	-	1	18		10 ~ 19
1	27	2	68	2	64	2	64		20 ~ 49
-	-	1	57	-	-	1	79		50 ~ 99
-	-	-	-	-	-	1	240		100 ~ 299
-	-	-	-	-	-	-	-		300 ~ 499
-	-	-	-	-	-	1	580		500 ~ 999
-	-	-	-	-	-	-	-		1000 and over
42	365	197	1,887	77	382	56	446	P. 교 육 서 비 스 업	
34	46	125	224	63	104	41	71		1 ~ 4
3	20	42	261	8	60	8	46		5 ~ 9
-	-	13	167	4	61	2	23		10 ~ 19
1	21	5	153	-	-	2	48		20 ~ 49
4	278	7	472	2	157	2	134		50 ~ 99
-	-	5	610	-	-	1	124		100 ~ 299
-	-	-	-	-	-	-	-		300 ~ 499
-	-	-	-	-	-	-	-		500 ~ 999
-	-	-	-	-	-	-	-		1000 and over

4. 산업대분류, 종사자규모 및 동별 사업체수, 종사자수

(사당1동 ~ 신대방2동)

단위 : 개, 명

산 업 분 류	사 당 1 동 Sadang 1-dong		사 당 2 동 Sadang 2-dong		사 당 3 동 Sadang 3-dong		사 당 4 동 Sadang 4-dong	
	사업체수 Estab.	종사자수 Workers	사업체수 Estab.	종사자수 Workers	사업체수 Estab.	종사자수 Workers	사업체수 Estab.	종사자수 Workers
Q. 보건업및사회복지서비스업	97	991	95	653	41	318	52	404
1 ~ 4	52	138	46	139	19	53	20	53
5 ~ 9	22	152	32	224	13	93	21	124
10 ~ 19	11	152	14	179	8	111	8	109
20 ~ 49	8	222	2	55	-	-	2	49
50 ~ 99	3	204	1	56	1	61	1	69
100 ~ 299	1	123	-	-	-	-	-	-
300 ~ 499	-	-	-	-	-	-	-	-
500 ~ 999	-	-	-	-	-	-	-	-
1000명 이상	-	-	-	-	-	-	-	-
R. 예술,스포츠및여가관련서비스업	77	187	86	241	29	192	24	56
1 ~ 4	65	111	73	150	21	34	21	36
5 ~ 9	11	66	10	54	6	36	3	20
10 ~ 19	1	10	3	37	1	14	-	-
20 ~ 49	-	-	-	-	-	-	-	-
50 ~ 99	-	-	-	-	-	-	-	-
100 ~ 299	-	-	-	-	1	108	-	-
300 ~ 499	-	-	-	-	-	-	-	-
500 ~ 999	-	-	-	-	-	-	-	-
1000명 이상	-	-	-	-	-	-	-	-
S. 협회및단체,수리및기타개인서비스업	200	566	215	530	144	262	92	129
1 ~ 4	179	252	201	337	137	212	91	124
5 ~ 9	12	81	11	69	6	39	1	5
10 ~ 19	6	76	2	23	1	11	-	-
20 ~ 49	2	68	-	-	-	-	-	-
50 ~ 99	1	89	-	-	-	-	-	-
100 ~ 299	-	-	1	101	-	-	-	-
300 ~ 499	-	-	-	-	-	-	-	-
500 ~ 999	-	-	-	-	-	-	-	-
1000명 이상	-	-	-	-	-	-	-	-

4. Number of Establishments, Workers by Industrial Sections, Scale of Establishments & Dong

(Sadang 1-dong ~ Sindaebang 2-dong)

Unit : Each, Person

사 당 5 동 Sadang 5-dong		대 방 동 Daebang-dong		신 대 방 1 동 Sindaebang 1-dong		신 대 방 2 동 Sindaebang 2-dong		산 업 분 류
사업체수 Estab.	종사자수 Workers	사업체수 Estab.	종사자수 Workers	사업체수 Estab.	종사자수 Workers	사업체수 Estab.	종사자수 Workers	Industrial Classification
15	88	101	1,394	57	350	71	3,081	Q. 보건업및사회복지서비스업
8	21	45	137	31	81	25	77	1 ~ 4
5	40	29	189	19	113	18	117	5 ~ 9
2	27	13	153	6	76	17	242	10 ~ 19
-	-	7	204	-	-	7	201	20 ~ 49
-	-	4	236	1	80	2	136	50 ~ 99
-	-	3	475	-	-	1	258	100 ~ 299
-	-	-	-	-	-	-	-	300 ~ 499
-	-	-	-	-	-	-	-	500 ~ 999
-	-	-	-	-	-	1	2,050	1000 and over
8	120	64	191	36	89	50	708	R. 예술,스포츠및여가관련서비스업
5	11	52	95	31	50	35	51	1 ~ 4
1	6	11	71	4	26	8	45	5 ~ 9
1	14	-	-	1	13	3	42	10 ~ 19
-	-	1	25	-	-	2	52	20 ~ 49
1	89	-	-	-	-	-	-	50 ~ 99
-	-	-	-	-	-	1	178	100 ~ 299
-	-	-	-	-	-	1	340	300 ~ 499
-	-	-	-	-	-	-	-	500 ~ 999
-	-	-	-	-	-	-	-	1000 and over
83	131	185	644	145	247	162	505	S. 협회및단체,수리및기타개인서비스업
80	108	166	252	140	185	146	209	1 ~ 4
3	23	12	80	3	18	6	34	5 ~ 9
-	-	5	66	1	17	7	99	10 ~ 19
-	-	1	28	1	27	2	80	20 ~ 49
-	-	-	-	-	-	1	83	50 ~ 99
-	-	1	218	-	-	-	-	100 ~ 299
-	-	-	-	-	-	-	-	300 ~ 499
-	-	-	-	-	-	-	-	500 ~ 999
-	-	-	-	-	-	-	-	1000 and over

5. 산업대분류, 사업체구분 및 동별 사업체수, 종사자수

(동작구 ~ 흑석동)

단위 : 개, 명

산 업 분 류			동 작 구 Dongjak-gu		노 량 진 1 동 Noryangjin 1-dong		노 량 진 2 동 Noryangjin 2-dong		상 도 1 동 Sangdo 1-dong	
Industrial Classification			사업체수 Estab.	종사자수 Workers	사업체수 Estab.	종사자수 Workers	사업체수 Estab.	종사자수 Workers	사업체수 Estab.	종사자수 Workers
TT 전	산	업	19,793	106,159	1,856	8,214	1,706	7,779	1,765	8,821
	① 단 독 사 업 체		18,657	72,090	1,721	5,912	1,634	6,360	1,672	5,584
	② 본 사 , 본 점		225	16,674	21	184	21	430	16	2,184
	③ 공 장 , 지 사		911	17,395	114	2,118	51	989	77	1,053
C. 제	조	업	596	2,095	32	65	31	59	46	172
	① 단 독 사 업 체		584	1,742	32	65	30	57	45	171
	② 본 사 , 본 점		7	164	-	-	1	2	-	-
	③ 공 장 , 지 사		5	189	-	-	-	-	1	1
D. 전기,가스,증기및공기조절공급업			3	118	-	-	-	-	-	-
	① 단 독 사 업 체		1	1	-	-	-	-	-	-
	② 본 사 , 본 점		-	-	-	-	-	-	-	-
	③ 공 장 , 지 사		2	117	-	-	-	-	-	-
E. 수도,하수및폐기물처리,원료재생업			14	421	1	14	2	67	-	-
	① 단 독 사 업 체		13	387	1	14	1	33	-	-
	② 본 사 , 본 점		1	34	-	-	1	34	-	-
	③ 공 장 , 지 사		-	-	-	-	-	-	-	-
F. 건	설	업	585	5,972	31	202	18	55	51	476
	① 단 독 사 업 체		568	4,788	29	178	18	55	50	384
	② 본 사 , 본 점		7	1,025	-	-	-	-	1	92
	③ 공 장 , 지 사		10	159	2	24	-	-	-	-
G. 도 매 및 소 매 업			4,285	14,001	263	859	947	2,541	295	1,072
	① 단 독 사 업 체		4,011	11,072	242	708	926	2,261	275	920
	② 본 사 , 본 점		66	1,159	4	39	14	240	6	55
	③ 공 장 , 지 사		208	1,770	17	112	7	40	14	97
H. 운 수 및 창 고 업			2,231	3,644	176	254	64	207	219	410
	① 단 독 사 업 체		2,204	3,028	172	223	64	207	215	263
	② 본 사 , 본 점		2	19	1	2	-	-	1	17
	③ 공 장 , 지 사		25	597	3	29	-	-	3	130
I. 숙 박 및 음 식 점 업			4,153	13,252	637	2,052	289	765	437	1,372
	① 단 독 사 업 체		4,016	11,941	614	1,825	282	697	426	1,259
	② 본 사 , 본 점		7	58	3	22	-	-	-	-
	③ 공 장 , 지 사		130	1,253	20	205	7	68	11	113

5. Number of Establishments, Workers by Industrial Sections, Type of Establishments & Dong

(Dongjak-gu ~ Heukseok-dong)

Unit : Each, Person

상 도 2 동 Sangdo 2-dong		상 도 3 동 Sangdo 3-dong		상 도 4 동 Sangdo 4-dong		흑 석 동 Heukseok-dong		산 업 분 류		
사업체수 Estab.	종사자수 Workers	사업체수 Estab.	종사자수 Workers	사업체수 Estab.	종사자수 Workers	사업체수 Estab.	종사자수 Workers	Industrial Classification		
1,398	5,299	1,011	3,477	1,008	3,105	1,557	10,324	TT 전	산	업
1,347	4,601	984	3,046	972	2,559	1,460	4,136	①	Single-Unit	
6	42	3	142	9	166	11	2,876	②	Head Office	
45	656	24	289	27	380	86	3,312	③	Factory, Branch	
58	141	42	125	34	109	46	189	C. 제	조	업
58	141	42	125	33	83	45	88	①	Single-Unit	
-	-	-	-	-	-	-	-	②	Head Office	
-	-	-	-	1	26	1	101	③	Factory, Branch	
1	36	-	-	-	-	-	-	D. 전기,가스,증기및공기조절공급업		
-	-	-	-	-	-	-	-	①	Single-Unit	
-	-	-	-	-	-	-	-	②	Head Office	
1	36	-	-	-	-	-	-	③	Factory, Branch	
1	49	-	-	1	3	2	44	E. 수도,하수및폐기물처리,원료재생업		
1	49	-	-	1	3	2	44	①	Single-Unit	
-	-	-	-	-	-	-	-	②	Head Office	
-	-	-	-	-	-	-	-	③	Factory, Branch	
45	373	40	270	33	95	39	147	F. 건	설	업
44	365	40	270	31	75	39	147	①	Single-Unit	
1	8	-	-	-	-	-	-	②	Head Office	
-	-	-	-	2	20	-	-	③	Factory, Branch	
292	741	206	646	177	465	282	734	G. 도 매 및 소 매 업		
275	609	200	597	173	442	266	612	①	Single-Unit	
1	3	-	-	1	1	2	13	②	Head Office	
16	129	6	49	3	22	14	109	③	Factory, Branch	
127	144	203	234	265	334	137	225	H. 운 수 및 창 고 업		
126	133	203	234	265	334	134	192	①	Single-Unit	
-	-	-	-	-	-	-	-	②	Head Office	
1	11	-	-	-	-	3	33	③	Factory, Branch	
247	761	157	469	152	440	415	1,357	I. 숙 박 및 음 식 점 업		
241	729	155	453	150	434	397	1,184	①	Single-Unit	
1	10	-	-	-	-	1	7	②	Head Office	
5	22	2	16	2	6	17	166	③	Factory, Branch	

5. 산업대분류, 사업체구분 및 동별 사업체수, 종사자수

(동작구 ~ 흑석동)

단위 : 개, 명

산 업 분 류 Industrial Classification	동 작 구 Dongjak-gu		노 량 진 1 동 Noryangjin 1-dong		노 량 진 2 동 Noryangjin 2-dong		상 도 1 동 Sangdo 1-dong	
	사업체수 Estab.	종사자수 Workers	사업체수 Estab.	종사자수 Workers	사업체수 Estab.	종사자수 Workers	사업체수 Estab.	종사자수 Workers
J. 정 보 통 신 업	227	4,172	25	132	15	290	29	252
① 단 독 사 업 체	195	1,430	19	85	12	160	29	252
② 본 사 , 본 점	13	2,304	2	23	2	123	-	-
③ 공 장 , 지 사	19	438	4	24	1	7	-	-
K. 금 융 및 보 험 업	178	3,284	10	75	23	359	6	65
① 단 독 사 업 체	43	222	2	3	3	9	1	11
② 본 사 , 본 점	13	446	1	11	2	27	-	-
③ 공 장 , 지 사	122	2,616	7	61	18	323	5	54
L. 부 동 산 업	1,297	5,656	119	348	52	91	109	277
① 단 독 사 업 체	1,252	4,827	111	311	51	81	105	220
② 본 사 , 본 점	13	332	2	8	-	-	-	-
③ 공 장 , 지 사	32	497	6	29	1	10	4	57
M. 전문,과학및 기술서비스업	459	6,440	24	74	24	99	40	313
① 단 독 사 업 체	387	1,513	23	68	22	54	32	108
② 본 사 , 본 점	33	4,312	-	-	1	4	4	194
③ 공 장 , 지 사	39	615	1	6	1	41	4	11
N. 사업시설관리,사업지원및임대서비스업	317	6,883	34	932	20	484	26	53
① 단 독 사 업 체	272	3,561	31	119	18	418	25	50
② 본 사 , 본 점	14	1,566	-	-	-	-	-	-
③ 공 장 , 지 사	31	1,756	3	813	2	66	1	3
O. 공공행정,국방및사회보장행정	43	3,792	7	558	3	1,371	3	71
① 단 독 사 업 체	43	3,792	7	558	3	1,371	3	71
② 본 사 , 본 점	-	-	-	-	-	-	-	-
③ 공 장 , 지 사	-	-	-	-	-	-	-	-
P. 교 육 서 비 스 업	1,264	14,114	156	1,435	44	584	125	2,787
① 단 독 사 업 체	1,104	6,560	116	719	33	167	103	544
② 본 사 , 본 점	19	4,523	6	59	-	-	2	1,801
③ 공 장 , 지 사	141	3,031	34	657	11	417	20	442
Q. 보건업및사회복지서비스업	1,021	13,956	61	461	25	383	94	843
① 단 독 사 업 체	947	10,217	56	365	24	377	85	706
② 본 사 , 본 점	11	426	-	-	-	-	2	25
③ 공 장 , 지 사	63	3,313	5	96	1	6	7	112

5. Number of Establishments, Workers by Industrial Sections, Type of Establishments & Dong

(Dongjak-gu ~ Heukseok-dong)

Unit : Each, Person

상 도 2 동 Sangdo 2-dong		상 도 3 동 Sangdo 3-dong		상 도 4 동 Sangdo 4-dong		흑 석 동 Heukseok-dong		산 업 분 류	
사업체수 Estab.	종사자수 Workers	사업체수 Estab.	종사자수 Workers	사업체수 Estab.	종사자수 Workers	사업체수 Estab.	종사자수 Workers	Industrial Classification	
13	41	4	10	7	25	11	57	J. 정 보 통 신 업	
13	41	4	10	7	25	10	40	① Single-Unit	
-	-	-	-	-	-	-	-	② Head Office	
-	-	-	-	-	-	1	17	③ Factory, Branch	
10	91	6	49	2	21	8	65	K. 금 융 및 보 험 업	
2	3	2	2	1	9	2	11	① Single-Unit	
1	16	1	17	-	-	-	-	② Head Office	
7	72	3	30	1	12	6	54	③ Factory, Branch	
123	256	51	122	42	83	142	335	L. 부 동 산 업	
123	256	49	107	41	77	137	271	① Single-Unit	
-	-	-	-	1	6	1	16	② Head Office	
-	-	2	15	-	-	4	48	③ Factory, Branch	
42	155	9	36	11	30	21	513	M. 전문,과학및기술서비스업	
41	140	9	36	9	21	20	42	① Single-Unit	
-	-	-	-	2	9	1	471	② Head Office	
1	15	-	-	-	-	-	-	③ Factory, Branch	
24	106	5	97	8	25	20	463	N. 사업시설관리,사업지원및임대서비스업	
23	102	4	86	8	25	15	199	① Single-Unit	
-	-	1	11	-	-	1	17	② Head Office	
1	4	-	-	-	-	4	247	③ Factory, Branch	
3	239	3	56	1	28	2	66	O. 공공행정,국방및사회보장행정	
3	239	3	56	1	28	2	66	① Single-Unit	
-	-	-	-	-	-	-	-	② Head Office	
-	-	-	-	-	-	-	-	③ Factory, Branch	
94	635	34	167	57	424	101	3,163	P. 교 육 서 비 스 업	
89	538	33	149	54	340	77	348	① Single-Unit	
-	-	-	-	-	-	1	2,261	② Head Office	
5	97	1	18	3	84	23	554	③ Factory, Branch	
97	1,049	69	882	67	750	79	2,309	Q. 보건업및사회복지서비스업	
89	805	59	614	55	423	76	430	① Single-Unit	
2	5	1	114	4	144	-	-	② Head Office	
6	239	9	154	8	183	3	1,879	③ Factory, Branch	

5. 산업대분류, 사업체구분 및 동별 사업체수, 종사자수

(동작구 ~ 흑석동)

단위 : 개, 명

산 업 분 류 Industrial Classification	동 작 구 Dongjak-gu		노 량 진 1 동 Noryangjin 1-dong		노 량 진 2 동 Noryangjin 2-dong		상 도 1 동 Sangdo 1-dong	
	사업체수 Estab.	종사자수 Workers	사업체수 Estab.	종사자수 Workers	사업체수 Estab.	종사자수 Workers	사업체수 Estab.	종사자수 Workers
R. 예술,스포츠및여가관련서비스업	810	3,024	139	427	40	98	79	194
① 단 독 사 업 체	777	2,461	129	364	38	87	78	186
② 본 사 , 본 점	4	92	2	20	-	-	-	-
③ 공 장 , 지 사	29	471	8	43	2	11	1	8
S. 협회및단체,수리및기타개인서비스업	2,310	5,335	141	326	109	326	206	464
① 단 독 사 업 체	2,240	4,548	137	307	109	326	200	439
② 본 사 , 본 점	15	214	-	-	-	-	-	-
③ 공 장 , 지 사	55	573	4	19	-	-	6	25

5. Number of Establishments, Workers by Industrial Sections, Type of Establishments & Dong

(Dongjak-gu ~ Heukseok-dong)

Unit : Each, Person

상 도 2 동 Sangdo 2-dong		상 도 3 동 Sangdo 3-dong		상 도 4 동 Sangdo 4-dong		흑 석 동 Heukseok-dong		산 업 분 류
사업체수 Estab.	종사자수 Workers	사업체수 Estab.	종사자수 Workers	사업체수 Estab.	종사자수 Workers	사업체수 Estab.	종사자수 Workers	Industrial Classification
58	152	39	88	28	53	53	228	R. 예술,스포츠및여가관련서비스업
57	150	38	81	25	46	50	125	① Single-Unit
-	-	-	-	-	-	1	67	② Head Office
1	2	1	7	3	7	2	36	③ Factory, Branch
163	330	143	226	123	220	199	429	S. 협회및단체,수리및기타개인서비스업
162	301	143	226	118	194	188	337	① Single-Unit
-	-	-	-	1	6	3	24	② Head Office
1	29	-	-	4	20	8	68	③ Factory, Branch

5. 산업대분류, 사업체구분 및 동별 사업체수, 종사자수

(사당1동 ~ 신대방2동)

단위 : 개, 명

산 업 분 류			사 당 1 동 Sadang 1-dong		사 당 2 동 Sadang 2-dong		사 당 3 동 Sadang 3-dong		사 당 4 동 Sadang 4-dong	
Industrial Classification			사업체수 Estab.	종사자수 Workers	사업체수 Estab.	종사자수 Workers	사업체수 Estab.	종사자수 Workers	사업체수 Estab.	종사자수 Workers
TT 전	산	업	1,790	9,815	1,633	6,712	936	4,032	659	1,953
	① 단 독 사 업 체		1,650	6,924	1,557	5,810	887	3,203	641	1,786
	② 본 사 , 본 점		25	660	11	91	10	562	3	30
	③ 공 장 , 지 사		115	2,231	65	811	39	267	15	137
C. 제	조	업	57	124	50	234	22	55	30	68
	① 단 독 사 업 체		56	123	49	222	21	52	30	68
	② 본 사 , 본 점		-	-	1	12	1	3	-	-
	③ 공 장 , 지 사		1	1	-	-	-	-	-	-
D. 전기,가스,증기및공기조절공급업			1	81	-	-	-	-	-	-
	① 단 독 사 업 체		-	-	-	-	-	-	-	-
	② 본 사 , 본 점		-	-	-	-	-	-	-	-
	③ 공 장 , 지 사		1	81	-	-	-	-	-	-
E. 수도,하수및폐기물처리,원료재생업			-	-	-	-	1	17	1	1
	① 단 독 사 업 체		-	-	-	-	1	17	1	1
	② 본 사 , 본 점		-	-	-	-	-	-	-	-
	③ 공 장 , 지 사		-	-	-	-	-	-	-	-
F. 건	설	업	62	766	28	139	39	246	23	107
	① 단 독 사 업 체		61	741	28	139	39	246	23	107
	② 본 사 , 본 점		-	-	-	-	-	-	-	-
	③ 공 장 , 지 사		1	25	-	-	-	-	-	-
G. 도 매 및 소 매 업			318	1,083	356	1,194	167	438	151	496
	① 단 독 사 업 체		278	797	325	986	157	385	145	450
	② 본 사 , 본 점		5	32	4	21	2	12	2	9
	③ 공 장 , 지 사		35	254	27	187	8	41	4	37
H. 운 수 및 창 고 업			141	316	131	435	141	205	119	166
	① 단 독 사 업 체		139	276	125	132	141	205	118	155
	② 본 사 , 본 점		-	-	-	-	-	-	-	-
	③ 공 장 , 지 사		2	40	6	303	-	-	1	11
I. 숙 박 및 음 식 점 업			421	1,345	401	1,324	137	403	90	213
	① 단 독 사 업 체		406	1,241	390	1,252	133	373	89	211
	② 본 사 , 본 점		-	-	1	5	-	-	-	-
	③ 공 장 , 지 사		15	104	10	67	4	30	1	2

5. Number of Establishments, Workers by Industrial Sections, Type of Establishments & Dong

(Sadang 1-dong ~ Sindaebang 2-dong)

Unit : Each, Person

사 당 5 동 Sadang 5-dong		대 방 동 Daebang-dong		신 대 방 1 동 Sindaebang 1-dong		신 대 방 2 동 Sindaebang 2-dong		산 업 분 류		
사업체수 Estab.	종사자수 Workers	사업체수 Estab.	종사자수 Workers	사업체수 Estab.	종사자수 Workers	사업체수 Estab.	종사자수 Workers	Industrial Classification		
519	1,646	1,693	11,691	1,035	4,210	1,227	19,081	TT 전	산	업
504	1,438	1,568	6,741	976	3,419	1,084	10,571	①	Single-Unit	
3	20	32	2,882	15	453	39	5,952	②	Head Office	
12	188	93	2,068	44	338	104	2,558	③	Factory, Branch	
16	39	48	326	42	150	42	239	C. 제	조	업
16	39	45	165	41	144	41	199	①	Single-Unit	
-	-	2	101	1	6	1	40	②	Head Office	
-	-	1	60	-	-	-	-	③	Factory, Branch	
-	-	-	-	1	1	-	-	D. 전기,가스,증기및공기조절공급업		
-	-	-	-	1	1	-	-	①	Single-Unit	
-	-	-	-	-	-	-	-	②	Head Office	
-	-	-	-	-	-	-	-	③	Factory, Branch	
1	34	1	7	1	5	2	180	E. 수도,하수및폐기물처리,원료재생업		
1	34	1	7	1	5	2	180	①	Single-Unit	
-	-	-	-	-	-	-	-	②	Head Office	
-	-	-	-	-	-	-	-	③	Factory, Branch	
28	86	64	1,615	37	849	47	546	F. 건	설	업
27	80	61	688	34	826	44	487	①	Single-Unit	
-	-	2	910	2	7	1	8	②	Head Office	
1	6	1	17	1	16	2	51	③	Factory, Branch	
84	232	325	1,244	227	677	195	1,579	G. 도 매 및 소 매 업		
82	211	292	867	209	577	166	650	①	Single-Unit	
1	10	10	116	4	15	10	593	②	Head Office	
1	11	23	261	14	85	19	336	③	Factory, Branch	
111	131	188	315	105	138	104	130	H. 운 수 및 창 고 업		
111	131	186	301	102	114	103	128	①	Single-Unit	
-	-	-	-	-	-	-	-	②	Head Office	
-	-	2	14	3	24	1	2	③	Factory, Branch	
59	160	281	1,025	169	463	261	1,103	I. 숙 박 및 음 식 점 업		
58	155	270	852	166	424	239	852	①	Single-Unit	
-	-	-	-	-	-	1	14	②	Head Office	
1	5	11	173	3	39	21	237	③	Factory, Branch	

5. 산업대분류, 사업체구분 및 동별 사업체수, 종사자수

(사당1동 ~ 신대방2동)

단위 : 개, 명

산 업 분 류 Industrial Classification	사 당 1 동 Sadang 1-dong		사 당 2 동 Sadang 2-dong		사 당 3 동 Sadang 3-dong		사 당 4 동 Sadang 4-dong	
	사업체수 Estab.	종사자수 Workers	사업체수 Estab.	종사자수 Workers	사업체수 Estab.	종사자수 Workers	사업체수 Estab.	종사자수 Workers
J. 정 보 통 신 업	24	329	12	79	17	50	1	12
① 단 독 사 업 체	21	120	11	69	15	33	-	-
② 본 사 , 본 점	2	163	-	-	1	11	-	-
③ 공 장 , 지 사	1	46	1	10	1	6	1	12
K. 금 융 및 보 험 업	54	1,577	8	101	7	30	3	47
① 단 독 사 업 체	16	126	1	1	5	15	-	-
② 본 사 , 본 점	2	47	1	16	-	-	1	21
③ 공 장 , 지 사	36	1,404	6	84	2	15	2	26
L. 부 동 산 업	146	430	99	276	73	385	34	84
① 단 독 사 업 체	142	405	98	270	72	193	34	84
② 본 사 , 본 점	2	6	1	6	1	192	-	-
③ 공 장 , 지 사	2	19	-	-	-	-	-	-
M. 전문,과학및기술서비스업	68	541	39	136	12	33	5	8
① 단 독 사 업 체	55	217	36	118	11	26	5	8
② 본 사 , 본 점	6	230	2	16	-	-	-	-
③ 공 장 , 지 사	7	94	1	2	1	7	-	-
N. 사업시설관리,사업지원및임대서비스업	42	1,019	23	772	18	551	6	24
① 단 독 사 업 체	35	841	22	768	17	537	6	24
② 본 사 , 본 점	3	134	-	-	1	14	-	-
③ 공 장 , 지 사	4	44	1	4	-	-	-	-
O. 공공행정,국방및사회보장행정	2	74	3	88	1	23	1	19
① 단 독 사 업 체	2	74	3	88	1	23	1	19
② 본 사 , 본 점	-	-	-	-	-	-	-	-
③ 공 장 , 지 사	-	-	-	-	-	-	-	-
P. 교 육 서 비 스 업	80	386	87	510	87	824	27	119
① 단 독 사 업 체	73	310	81	392	72	393	25	108
② 본 사 , 본 점	4	43	1	15	1	321	-	-
③ 공 장 , 지 사	3	33	5	103	14	110	2	11
Q. 보건업및사회복지서비스업	97	991	95	653	41	318	52	404
① 단 독 사 업 체	94	918	92	626	38	287	50	369
② 본 사 , 본 점	-	-	-	-	1	5	-	-
③ 공 장 , 지 사	3	73	3	27	2	26	2	35

5. Number of Establishments, Workers by Industrial Sections, Type of Establishments & Dong

(Sadang 1-dong ~ Sindaebang 2-dong)

Unit : Each, Person

사 당 5 동 Sadang 5-dong		대 방 동 Daebang-dong		신 대 방 1 동 Sindaebang 1-dong		신 대 방 2 동 Sindaebang 2-dong		산 업 분 류	
사업체수 Estab.	종사자수 Workers	사업체수 Estab.	종사자수 Workers	사업체수 Estab.	종사자수 Workers	사업체수 Estab.	종사자수 Workers	Industrial Classification	
10	21	20	411	7	16	32	2,447	J. 정 보 통 신 업	
10	21	17	266	6	15	21	293	① Single-Unit	
-	-	2	100	-	-	4	1,884	② Head Office	
-	-	1	45	1	1	7	270	③ Factory, Branch	
1	5	16	206	7	66	17	527	K. 금 융 및 보 험 업	
-	-	5	15	1	2	2	15	① Single-Unit	
-	-	1	12	1	8	2	271	② Head Office	
1	5	10	179	5	56	13	241	③ Factory, Branch	
34	67	117	438	67	177	89	2,287	L. 부 동 산 업	
33	62	107	297	65	166	84	2,027	① Single-Unit	
-	-	5	98	-	-	-	-	② Head Office	
1	5	5	43	2	11	5	260	③ Factory, Branch	
13	70	58	1,042	30	225	63	3,165	M. 전문,과학및기술서비스업	
12	52	47	157	24	54	41	412	① Single-Unit	
-	-	3	775	1	140	13	2,473	② Head Office	
1	18	8	110	5	31	9	280	③ Factory, Branch	
12	69	25	821	25	311	29	1,156	N. 사업시설관리,사업지원및임대서비스업	
12	69	20	207	19	44	17	72	① Single-Unit	
-	-	3	592	2	244	3	554	② Head Office	
-	-	2	22	4	23	9	530	③ Factory, Branch	
2	28	3	125	2	64	7	982	O. 공공행정,국방및사회보장행정	
2	28	3	125	2	64	7	982	① Single-Unit	
-	-	-	-	-	-	-	-	② Head Office	
-	-	-	-	-	-	-	-	③ Factory, Branch	
42	365	197	1,887	77	382	56	446	P. 교 육 서 비 스 업	
40	342	181	1,430	72	335	55	445	① Single-Unit	
-	-	1	17	2	5	1	1	② Head Office	
2	23	15	440	3	42	-	-	③ Factory, Branch	
15	88	101	1,394	57	350	71	3,081	Q. 보건업및사회복지서비스업	
14	84	93	817	54	340	68	3,056	① Single-Unit	
-	-	1	133	-	-	-	-	② Head Office	
1	4	7	444	3	10	3	25	③ Factory, Branch	

5. 산업대분류, 사업체구분 및 동별 사업체수, 종사자수

(사당1동 ~ 신대방2동)

단위 : 개, 명

산 업 분 류	사 당 1 동 Sadang 1-dong		사 당 2 동 Sadang 2-dong		사 당 3 동 Sadang 3-dong		사 당 4 동 Sadang 4-dong	
	사업체수 Estab.	종사자수 Workers	사업체수 Estab.	종사자수 Workers	사업체수 Estab.	종사자수 Workers	사업체수 Estab.	종사자수 Workers
R. 예술,스포츠및여가관련서비스업	77	187	86	241	29	192	24	56
① 단 독 사 업 체	75	176	84	231	28	178	23	55
② 본 사 , 본 점	1	5	-	-	-	-	-	-
③ 공 장 , 지 사	1	6	2	10	1	14	1	1
S. 협회및단체,수리및기타개인서비스업	200	566	215	530	144	262	92	129
① 단 독 사 업 체	197	559	212	516	136	240	91	127
② 본 사 , 본 점	-	-	-	-	2	4	-	-
③ 공 장 , 지 사	3	7	3	14	6	18	1	2

5. Number of Establishments, Workers by Industrial Sections, Type of Establishments & Dong

(Sadang 1-dong ~ Sindaebang 2-dong)

Unit : Each, Person

사 당 5 동 Sadang 5-dong		대 방 동 Daebang-dong		신 대 방 1 동 Sindaebang 1-dong		신 대 방 2 동 Sindaebang 2-dong		산 업 분 류
사업체수 Estab.	종사자수 Workers	사업체수 Estab.	종사자수 Workers	사업체수 Estab.	종사자수 Workers	사업체수 Estab.	종사자수 Workers	Industrial Classification
8	120	64	191	36	89	50	708	R. 예술,스포츠및여가관련서비스업
6	17	62	160	36	89	48	516	① Single-Unit
-	-	-	-	-	-	-	-	② Head Office
2	103	2	31	-	-	2	192	③ Factory, Branch
83	131	185	644	145	247	162	505	S. 협회및단체,수리및기타개인서비스업
80	113	178	387	143	219	146	257	① Single-Unit
2	10	2	28	2	28	3	114	② Head Office
1	8	5	229	-	-	13	134	③ Factory, Branch

6. 산업대분류, 조직형태 및 동별 사업체수, 종사자수

(동작구 ~ 흑석동)

단위 : 개, 명

산 업 분 류		동 작 구 Dongjak-gu		노 량 진 1 동 Noryangjin 1-dong		노 량 진 2 동 Noryangjin 2-dong		상 도 1 동 Sangdo 1-dong	
Industrial Classification		사업체수 Estab.	종사자수 Workers	사업체수 Estab.	종사자수 Workers	사업체수 Estab.	종사자수 Workers	사업체수 Estab.	종사자수 Workers
TT 전 산 업		19,793	106,159	1,856	8,214	1,706	7,779	1,765	8,821
① 개 인 사 업 체		16,518	40,570	1,585	4,032	1,485	3,398	1,472	3,733
② 회 사 법 인		1,912	36,071	177	2,528	155	2,484	159	1,504
③ 회 사 이 외 법 인		579	24,259	45	1,196	24	1,525	55	3,100
④ 비 법 인 단 체		784	5,259	49	458	42	372	79	484
C. 제 조 업		596	2,095	32	65	31	59	46	172
① 개 인 사 업 체		534	1,313	28	56	29	55	37	88
② 회 사 법 인		58	690	4	9	2	4	8	83
③ 회 사 이 외 법 인		4	92	-	-	-	-	1	1
④ 비 법 인 단 체		-	-	-	-	-	-	-	-
D. 전기,가스,증기및공기조절공급업		3	118	-	-	-	-	-	-
① 개 인 사 업 체		1	1	-	-	-	-	-	-
② 회 사 법 인		1	36	-	-	-	-	-	-
③ 회 사 이 외 법 인		1	81	-	-	-	-	-	-
④ 비 법 인 단 체		-	-	-	-	-	-	-	-
E. 수도,하수및폐기물처리,원료재생업		14	421	1	14	2	67	-	-
① 개 인 사 업 체		2	4	-	-	-	-	-	-
② 회 사 법 인		9	248	-	-	2	67	-	-
③ 회 사 이 외 법 인		3	169	1	14	-	-	-	-
④ 비 법 인 단 체		-	-	-	-	-	-	-	-
F. 건 설 업		585	5,972	31	202	18	55	51	476
① 개 인 사 업 체		407	1,212	22	81	18	55	38	122
② 회 사 법 인		178	4,760	9	121	-	-	13	354
③ 회 사 이 외 법 인		-	-	-	-	-	-	-	-
④ 비 법 인 단 체		-	-	-	-	-	-	-	-
G. 도 매 및 소 매 업		4,285	14,001	263	859	947	2,541	295	1,072
① 개 인 사 업 체		3,674	8,864	239	692	867	1,873	244	679
② 회 사 법 인		591	4,929	24	167	80	668	48	288
③ 회 사 이 외 법 인		20	208	-	-	-	-	3	105
④ 비 법 인 단 체		-	-	-	-	-	-	-	-
H. 운 수 및 창 고 업		2,231	3,644	176	254	64	207	219	410
① 개 인 사 업 체		2,180	2,453	171	213	63	87	213	246
② 회 사 법 인		34	521	4	24	-	-	3	34
③ 회 사 이 외 법 인		16	550	1	17	-	-	3	130
④ 비 법 인 단 체		1	120	-	-	1	120	-	-
I. 숙 박 및 음 식 점 업		4,153	13,252	637	2,052	289	765	437	1,372
① 개 인 사 업 체		3,955	11,416	604	1,765	277	663	421	1,161
② 회 사 법 인		184	1,746	31	276	10	94	15	209
③ 회 사 이 외 법 인		7	57	1	6	1	3	1	2
④ 비 법 인 단 체		7	33	1	5	1	5	-	-

6. Number of Establishments, Workers by Industrial Sections, Type of Legal Organization & Dong

(Dongjak-gu ~ Heukseok-dong)

Unit : Each, Person

상 도 2 동 Sangdo 2-dong		상 도 3 동 Sangdo 3-dong		상 도 4 동 Sangdo 4-dong		흑 석 동 Heukseok-dong		산 업 분 류		
사업체수 Estab.	종사자수 Workers	사업체수 Estab.	종사자수 Workers	사업체수 Estab.	종사자수 Workers	사업체수 Estab.	종사자수 Workers	Industrial Classification		
1,398	5,299	1,011	3,477	1,008	3,105	1,557	10,324	TT 전	산	업
1,184	3,001	899	2,272	888	1,811	1,333	3,028	①	Proprietorship	
126	992	46	515	40	407	100	1,301	②	Incorporated Co.	
34	1,024	24	455	32	623	64	5,704	③	Non-biz Corp.	
54	282	42	235	48	264	60	291	④	Unincorp. Assn.	
58	141	42	125	34	109	46	189	C. 제	조	업
52	126	40	97	31	74	41	80	①	Proprietorship	
6	15	2	28	2	9	5	109	②	Incorporated Co.	
-	-	-	-	1	26	-	-	③	Non-biz Corp.	
-	-	-	-	-	-	-	-	④	Unincorp. Assn.	
1	36	-	-	-	-	-	-	D. 전기,가스,증기및공기조절공급업		
-	-	-	-	-	-	-	-	①	Proprietorship	
1	36	-	-	-	-	-	-	②	Incorporated Co.	
-	-	-	-	-	-	-	-	③	Non-biz Corp.	
-	-	-	-	-	-	-	-	④	Unincorp. Assn.	
1	49	-	-	1	3	2	44	E. 수도,하수및폐기물처리,원료재생업		
-	-	-	-	1	3	-	-	①	Proprietorship	
1	49	-	-	-	-	1	34	②	Incorporated Co.	
-	-	-	-	-	-	1	10	③	Non-biz Corp.	
-	-	-	-	-	-	-	-	④	Unincorp. Assn.	
45	373	40	270	33	95	39	147	F. 건	설	업
27	67	32	88	30	67	32	83	①	Proprietorship	
18	306	8	182	3	28	7	64	②	Incorporated Co.	
-	-	-	-	-	-	-	-	③	Non-biz Corp.	
-	-	-	-	-	-	-	-	④	Unincorp. Assn.	
292	741	206	646	177	465	282	734	G. 도 매 및 소 매 업		
251	526	190	550	161	357	257	564	①	Proprietorship	
39	203	16	96	15	106	23	160	②	Incorporated Co.	
2	12	-	-	1	2	2	10	③	Non-biz Corp.	
-	-	-	-	-	-	-	-	④	Unincorp. Assn.	
127	144	203	234	265	334	137	225	H. 운 수 및 창 고 업		
126	133	203	234	263	281	133	143	①	Proprietorship	
-	-	-	-	2	53	3	56	②	Incorporated Co.	
1	11	-	-	-	-	1	26	③	Non-biz Corp.	
-	-	-	-	-	-	-	-	④	Unincorp. Assn.	
247	761	157	469	152	440	415	1,357	I. 숙 박 및 음 식 점 업		
239	721	154	450	149	394	390	1,133	①	Proprietorship	
7	34	3	19	2	44	25	224	②	Incorporated Co.	
1	6	-	-	1	2	-	-	③	Non-biz Corp.	
-	-	-	-	-	-	-	-	④	Unincorp. Assn.	

6. 산업대분류, 조직형태 및 동별 사업체수, 종사자수

(동작구 ~ 흑석동)

단위 : 개, 명

산 업 분 류 Industrial Classification	동 작 구 Dongjak-gu		노 량 진 1 동 Noryangjin 1-dong		노 량 진 2 동 Noryangjin 2-dong		상 도 1 동 Sangdo 1-dong	
	사업체수 Estab.	종사자수 Workers	사업체수 Estab.	종사자수 Workers	사업체수 Estab.	종사자수 Workers	사업체수 Estab.	종사자수 Workers
J. 정 보 통 신 업	227	4,172	25	132	15	290	29	252
① 개 인 사 업 체	86	187	10	23	4	10	10	21
② 회 사 법 인	128	3,732	14	104	9	271	19	231
③ 회 사 이 외 법 인	11	244	1	5	1	6	-	-
④ 비 법 인 단 체	2	9	-	-	1	3	-	-
K. 금 융 및 보 험 업	178	3,284	10	75	23	359	6	65
① 개 인 사 업 체	13	20	1	1	1	1	-	-
② 회 사 법 인	115	2,591	4	35	16	298	4	46
③ 회 사 이 외 법 인	50	673	5	39	6	60	2	19
④ 비 법 인 단 체	-	-	-	-	-	-	-	-
L. 부 동 산 업	1,297	5,656	119	348	52	91	109	277
① 개 인 사 업 체	994	1,647	85	138	42	52	88	138
② 회 사 법 인	126	2,801	14	71	6	23	6	34
③ 회 사 이 외 법 인	23	110	1	5	4	16	1	29
④ 비 법 인 단 체	154	1,098	19	134	-	-	14	76
M. 전문,과학및기술서비스업	459	6,440	24	74	24	99	40	313
① 개 인 사 업 체	263	708	13	28	16	34	16	42
② 회 사 법 인	160	4,648	9	41	8	65	21	104
③ 회 사 이 외 법 인	35	1,080	2	5	-	-	3	167
④ 비 법 인 단 체	1	4	-	-	-	-	-	-
N. 사업시설관리,사업지원및임대서비스업	317	6,883	34	932	20	484	26	53
① 개 인 사 업 체	193	463	27	58	13	17	20	39
② 회 사 법 인	113	6,345	6	869	6	455	4	9
③ 회 사 이 외 법 인	8	60	1	5	-	-	1	3
④ 비 법 인 단 체	3	15	-	-	1	12	1	2
O. 공공행정,국방및사회보장행정	43	3,792	7	558	3	1,371	3	71
① 개 인 사 업 체	-	-	-	-	-	-	-	-
② 회 사 법 인	-	-	-	-	-	-	-	-
③ 회 사 이 외 법 인	43	3,792	7	558	3	1,371	3	71
④ 비 법 인 단 체	-	-	-	-	-	-	-	-
P. 교 육 서 비 스 업	1,264	14,114	156	1,435	44	584	125	2,787
① 개 인 사 업 체	966	2,644	97	265	26	45	88	253
② 회 사 법 인	145	2,128	45	729	13	515	12	93
③ 회 사 이 외 법 인	127	9,109	11	389	1	2	20	2,408
④ 비 법 인 단 체	26	233	3	52	4	22	5	33
Q. 보건업및사회복지서비스업	1,021	13,956	61	461	25	383	94	843
① 개 인 사 업 체	754	4,900	46	192	18	272	69	456
② 회 사 법 인	5	185	-	-	-	-	-	-
③ 회 사 이 외 법 인	95	6,250	7	131	2	9	9	137
④ 비 법 인 단 체	167	2,621	8	138	5	102	16	250

6. Number of Establishments, Workers by Industrial Sections, Type of Legal Organization & Dong

(Dongjak-gu ~ Heukseok-dong)

Unit : Each, Person

상 도 2 동 Sangdo 2-dong		상 도 3 동 Sangdo 3-dong		상 도 4 동 Sangdo 4-dong		흑 석 동 Heukseok-dong		산 업 분 류		
사업체수 Estab.	종사자수 Workers	사업체수 Estab.	종사자수 Workers	사업체수 Estab.	종사자수 Workers	사업체수 Estab.	종사자수 Workers	Industrial Classification		
13	41	4	10	7	25	11	57	J. 정 보 통 신 업		
6	19	3	7	3	10	7	18	① Proprietorship		
5	13	1	3	4	15	2	17	② Incorporated Co.		
2	9	-	-	-	-	2	22	③ Non-biz Corp.		
-	-	-	-	-	-	-	-	④ Unincorp. Assn.		
10	91	6	49	2	21	8	65	K. 금 융 및 보 험 업		
-	-	2	2	-	-	-	-	① Proprietorship		
5	48	2	20	1	12	6	54	② Incorporated Co.		
5	43	2	27	1	9	2	11	③ Non-biz Corp.		
-	-	-	-	-	-	-	-	④ Unincorp. Assn.		
123	256	51	122	42	83	142	335	L. 부 동 산 업		
99	152	42	76	34	43	114	160	① Proprietorship		
12	31	5	29	3	11	7	65	② Incorporated Co.		
2	9	1	3	-	-	7	24	③ Non-biz Corp.		
10	64	3	14	5	29	14	86	④ Unincorp. Assn.		
42	155	9	36	11	30	21	513	M. 전문,과학및기술서비스업		
32	90	6	14	6	9	12	27	① Proprietorship		
9	50	3	22	3	15	7	12	② Incorporated Co.		
1	15	-	-	1	2	2	474	③ Non-biz Corp.		
-	-	-	-	1	4	-	-	④ Unincorp. Assn.		
24	106	5	97	8	25	20	463	N. 사업시설관리,사업지원및임대서비스업		
14	67	2	6	8	25	11	19	① Proprietorship		
10	39	3	91	-	-	8	432	② Incorporated Co.		
-	-	-	-	-	-	1	12	③ Non-biz Corp.		
-	-	-	-	-	-	-	-	④ Unincorp. Assn.		
3	239	3	56	1	28	2	66	O. 공공행정,국방및사회보장행정		
-	-	-	-	-	-	-	-	① Proprietorship		
-	-	-	-	-	-	-	-	② Incorporated Co.		
3	239	3	56	1	28	2	66	③ Non-biz Corp.		
-	-	-	-	-	-	-	-	④ Unincorp. Assn.		
94	635	34	167	57	424	101	3,163	P. 교 육 서 비 스 업		
79	282	26	70	48	114	73	177	① Proprietorship		
7	111	2	20	2	11	1	2	② Incorporated Co.		
5	211	3	60	6	283	26	2,973	③ Non-biz Corp.		
3	31	3	17	1	16	1	11	④ Unincorp. Assn.		
97	1,049	69	882	67	750	79	2,309	Q. 보건및사회복지서비스업		
70	446	50	446	39	270	58	287	① Proprietorship		
-	-	-	-	2	102	-	-	② Incorporated Co.		
11	464	11	289	12	236	4	1,901	③ Non-biz Corp.		
16	139	8	147	14	142	17	121	④ Unincorp. Assn.		

6. 산업대분류, 조직형태 및 동별 사업체수, 종사자수

(동작구 ~ 흑석동)

단위 : 개, 명

산 업 분 류 Industrial Classification	동 작 구 Dongjak-gu		노 량 진 1 동 Noryangjin 1-dong		노 량 진 2 동 Noryangjin 2-dong		상 도 1 동 Sangdo 1-dong	
	사업체수 Estab.	종사자수 Workers	사업체수 Estab.	종사자수 Workers	사업체수 Estab.	종사자수 Workers	사업체수 Estab.	종사자수 Workers
R. 예술,스포츠및여가관련서비스업	810	3,024	139	427	40	98	79	194
① 개 인 사 업 체	730	1,751	124	333	37	54	74	179
② 회 사 법 인	43	264	11	73	1	7	3	5
③ 회 사 이 외 법 인	23	959	2	3	2	37	1	8
④ 비 법 인 단 체	14	50	2	18	-	-	1	2
S. 협회및단체,수리및기타개인서비스업	2,310	5,335	141	326	109	326	206	464
① 개 인 사 업 체	1,766	2,987	118	187	74	180	154	309
② 회 사 법 인	22	447	2	9	2	17	3	14
③ 회 사 이 외 법 인	113	825	5	19	4	21	7	20
④ 비 법 인 단 체	409	1,076	16	111	29	108	42	121

6. Number of Establishments, Workers by Industrial Sections, Type of Legal Organization & Dong

(Dongjak-gu ~ Heukseok-dong)

Unit : Each, Person

상 도 2 동 Sangdo 2-dong		상 도 3 동 Sangdo 3-dong		상 도 4 동 Sangdo 4-dong		흑 석 동 Heukseok-dong		산 업 분 류 Industrial Classification
사업체수 Estab.	종사자수 Workers	사업체수 Estab.	종사자수 Workers	사업체수 Estab.	종사자수 Workers	사업체수 Estab.	종사자수 Workers	
58	152	39	88	28	53	53	228	R. 예술,스포츠및여가관련서비스업
53	124	36	72	22	40	47	113	① Proprietorship
4	26	1	5	1	1	2	24	② Incorporated Co.
-	-	1	7	2	6	2	87	③ Non-biz Corp.
1	2	1	4	3	6	2	4	④ Unincorp. Assn.
163	330	143	226	123	220	199	429	S. 협회및단체,수리및기타개인서비스업
136	248	113	160	93	124	158	224	① Proprietorship
2	31	-	-	-	-	3	48	② Incorporated Co.
1	5	3	13	6	29	12	88	③ Non-biz Corp.
24	46	27	53	24	67	26	69	④ Unincorp. Assn.

6. 산업대분류, 조직형태 및 동별 사업체수, 종사자수

(사당1동 ~ 신대방2동)

단위 : 개, 명

산 업 분 류		사 당 1 동 Sadang 1-dong		사 당 2 동 Sadang 2-dong		사 당 3 동 Sadang 3-dong		사 당 4 동 Sadang 4-dong	
Industrial Classification		사업체수 Estab.	종사자수 Workers	사업체수 Estab.	종사자수 Workers	사업체수 Estab.	종사자수 Workers	사업체수 Estab.	종사자수 Workers
TT 전	산 업	1,790	9,815	1,633	6,712	936	4,032	659	1,953
①	개 인 사 업 체	1,415	3,811	1,401	3,726	746	1,590	588	1,359
②	회 사 법 인	288	4,906	131	1,762	89	1,244	27	239
③	회 사 이 외 법 인	44	666	33	800	40	856	16	265
④	비 법 인 단 체	43	432	68	424	61	342	28	90
C. 제	조 업	57	124	50	234	22	55	30	68
①	개 인 사 업 체	51	95	45	110	21	52	28	54
②	회 사 법 인	6	29	5	124	1	3	1	9
③	회 사 이 외 법 인	-	-	-	-	-	-	1	5
④	비 법 인 단 체	-	-	-	-	-	-	-	-
D. 전기,가스,증기및공기조절공급업		1	81	-	-	-	-	-	-
①	개 인 사 업 체	-	-	-	-	-	-	-	-
②	회 사 법 인	-	-	-	-	-	-	-	-
③	회 사 이 외 법 인	1	81	-	-	-	-	-	-
④	비 법 인 단 체	-	-	-	-	-	-	-	-
E. 수도,하수및폐기물처리,원료재생업		-	-	-	-	1	17	1	1
①	개 인 사 업 체	-	-	-	-	-	-	1	1
②	회 사 법 인	-	-	-	-	1	17	-	-
③	회 사 이 외 법 인	-	-	-	-	-	-	-	-
④	비 법 인 단 체	-	-	-	-	-	-	-	-
F. 건	설 업	62	766	28	139	39	246	23	107
①	개 인 사 업 체	38	132	20	67	27	77	19	66
②	회 사 법 인	24	634	8	72	12	169	4	41
③	회 사 이 외 법 인	-	-	-	-	-	-	-	-
④	비 법 인 단 체	-	-	-	-	-	-	-	-
G. 도 매 및 소 매 업		318	1,083	356	1,194	167	438	151	496
①	개 인 사 업 체	235	615	300	755	137	318	138	347
②	회 사 법 인	83	468	54	420	29	116	11	125
③	회 사 이 외 법 인	-	-	2	19	1	4	2	24
④	비 법 인 단 체	-	-	-	-	-	-	-	-
H. 운 수 및 창 고 업		141	316	131	435	141	205	119	166
①	개 인 사 업 체	133	142	124	129	139	160	118	155
②	회 사 법 인	6	134	3	20	2	45	-	-
③	회 사 이 외 법 인	2	40	4	286	-	-	1	11
④	비 법 인 단 체	-	-	-	-	-	-	-	-
I. 숙 박 및 음 식 점 업		421	1,345	401	1,324	137	403	90	213
①	개 인 사 업 체	398	1,153	384	1,215	131	366	89	211
②	회 사 법 인	22	191	16	98	6	37	1	2
③	회 사 이 외 법 인	-	-	-	-	-	-	-	-
④	비 법 인 단 체	1	1	1	11	-	-	-	-

6. Number of Establishments, Workers by Industrial Sections, Type of Legal Organization & Dong

(Sadang 1-dong ~ Sindaebang 2-dong)

Unit : Each, Person

사 당 5 동 Sadang 5-dong		대 방 동 Daebang-dong		신 대 방 1 동 Sindaebang 1-dong		신 대 방 2 동 Sindaebang 2-dong		산 업 분 류		
사업체수 Estab.	종사자수 Workers	사업체수 Estab.	종사자수 Workers	사업체수 Estab.	종사자수 Workers	사업체수 Estab.	종사자수 Workers	Industrial Classification		
519	1,646	1,693	11,691	1,035	4,210	1,227	19,081	TT 전	산	업
436	838	1,343	3,536	878	1,951	865	2,484	①	Proprietorship	
34	246	226	5,529	86	1,463	228	10,951	②	Incorporated Co.	
20	475	60	2,138	31	605	57	4,827	③	Non-biz Corp.	
29	87	64	488	40	191	77	819	④	Unincorp. Assn.	
16	39	48	326	42	150	42	239	C. 제	조	업
15	38	40	112	40	135	36	141	①	Proprietorship	
1	1	7	154	2	15	6	98	②	Incorporated Co.	
-	-	1	60	-	-	-	-	③	Non-biz Corp.	
-	-	-	-	-	-	-	-	④	Unincorp. Assn.	
-	-	-	-	1	1	-	-	D. 전기,가스,증기및공기조절공급업		
-	-	-	-	1	1	-	-	①	Proprietorship	
-	-	-	-	-	-	-	-	②	Incorporated Co.	
-	-	-	-	-	-	-	-	③	Non-biz Corp.	
-	-	-	-	-	-	-	-	④	Unincorp. Assn.	
1	34	1	7	1	5	2	180	E. 수도,하수및폐기물처리,원료재생업		
-	-	-	-	-	-	-	-	①	Proprietorship	
1	34	1	7	1	5	1	35	②	Incorporated Co.	
-	-	-	-	-	-	1	145	③	Non-biz Corp.	
-	-	-	-	-	-	-	-	④	Unincorp. Assn.	
28	86	64	1,615	37	849	47	546	F. 건	설	업
23	47	36	124	24	74	21	62	①	Proprietorship	
5	39	28	1,491	13	775	26	484	②	Incorporated Co.	
-	-	-	-	-	-	-	-	③	Non-biz Corp.	
-	-	-	-	-	-	-	-	④	Unincorp. Assn.	
84	232	325	1,244	227	677	195	1,579	G. 도 매 및 소 매 업		
76	186	256	581	189	439	134	382	①	Proprietorship	
8	46	67	657	36	225	58	1,184	②	Incorporated Co.	
-	-	2	6	2	13	3	13	③	Non-biz Corp.	
-	-	-	-	-	-	-	-	④	Unincorp. Assn.	
111	131	188	315	105	138	104	130	H. 운 수 및 창 고 업		
111	131	182	182	102	114	99	103	①	Proprietorship	
-	-	4	119	2	9	5	27	②	Incorporated Co.	
-	-	2	14	1	15	-	-	③	Non-biz Corp.	
-	-	-	-	-	-	-	-	④	Unincorp. Assn.	
59	160	281	1,025	169	463	261	1,103	I. 숙 박 및 음 식 점 업		
57	154	263	793	164	407	235	830	①	Proprietorship	
2	6	14	190	5	56	25	266	②	Incorporated Co.	
-	-	2	38	-	-	-	-	③	Non-biz Corp.	
-	-	2	4	-	-	1	7	④	Unincorp. Assn.	

6. 산업대분류, 조직형태 및 동별 사업체수, 종사자수

(사당1동 ~ 신대방2동)

단위 : 개, 명

산 업 분 류 Industrial Classification	사 당 1 동 Sadang 1-dong		사 당 2 동 Sadang 2-dong		사 당 3 동 Sadang 3-dong		사 당 4 동 Sadang 4-dong	
	사업체수 Estab.	종사자수 Workers	사업체수 Estab.	종사자수 Workers	사업체수 Estab.	종사자수 Workers	사업체수 Estab.	종사자수 Workers
J. 정 보 통 신 업	24	329	12	79	17	50	1	12
① 개 인 사 업 체	9	18	4	6	10	19	-	-
② 회 사 법 인	14	302	8	73	6	25	1	12
③ 회 사 이 외 법 인	1	9	-	-	1	6	-	-
④ 비 법 인 단 체	-	-	-	-	-	-	-	-
K. 금 융 및 보 험 업	54	1,577	8	101	7	30	3	47
① 개 인 사 업 체	4	7	1	1	1	4	-	-
② 회 사 법 인	43	1,504	5	75	3	16	1	16
③ 회 사 이 외 법 인	7	66	2	25	3	10	2	31
④ 비 법 인 단 체	-	-	-	-	-	-	-	-
L. 부 동 산 업	146	430	99	276	73	385	34	84
① 개 인 사 업 체	121	285	77	141	54	78	25	46
② 회 사 법 인	22	110	6	25	4	199	2	9
③ 회 사 이 외 법 인	-	-	2	9	-	-	1	3
④ 비 법 인 단 체	3	35	14	101	15	108	6	26
M. 전문,과학및기술서비스업	68	541	39	136	12	33	5	8
① 개 인 사 업 체	39	127	25	83	8	19	4	7
② 회 사 법 인	22	363	11	37	4	14	-	-
③ 회 사 이 외 법 인	7	51	3	16	-	-	1	1
④ 비 법 인 단 체	-	-	-	-	-	-	-	-
N. 사업시설관리,사업지원및임대서비스업	42	1,019	23	772	18	551	6	24
① 개 인 사 업 체	19	41	18	48	11	26	4	12
② 회 사 법 인	21	972	4	721	7	525	2	12
③ 회 사 이 외 법 인	2	6	1	3	-	-	-	-
④ 비 법 인 단 체	-	-	-	-	-	-	-	-
O. 공공행정,국방및사회보장행정	2	74	3	88	1	23	1	19
① 개 인 사 업 체	-	-	-	-	-	-	-	-
② 회 사 법 인	-	-	-	-	-	-	-	-
③ 회 사 이 외 법 인	2	74	3	88	1	23	1	19
④ 비 법 인 단 체	-	-	-	-	-	-	-	-
P. 교 육 서 비 스 업	80	386	87	510	87	824	27	119
① 개 인 사 업 체	61	173	73	183	66	171	24	48
② 회 사 법 인	15	130	9	88	7	50	2	11
③ 회 사 이 외 법 인	3	82	4	198	14	603	1	60
④ 비 법 인 단 체	1	1	1	41	-	-	-	-
Q. 보건업및사회복지서비스업	97	991	95	653	41	318	52	404
① 개 인 사 업 체	77	534	80	447	25	109	45	272
② 회 사 법 인	1	1	-	-	-	-	-	-
③ 회 사 이 외 법 인	5	128	3	27	6	53	3	104
④ 비 법 인 단 체	14	328	12	179	10	156	4	28

6. Number of Establishments, Workers by Industrial Sections, Type of Legal Organization & Dong

(Sadang 1-dong ~ Sindaebang 2-dong)

Unit : Each, Person

사 당 5 동 Sadang 5-dong		대 방 동 Daebang-dong		신 대 방 1 동 Sindaebang 1-dong		신 대 방 2 동 Sindaebang 2-dong		산 업 분 류		
사업체수 Estab.	종사자수 Workers	사업체수 Estab.	종사자수 Workers	사업체수 Estab.	종사자수 Workers	사업체수 Estab.	종사자수 Workers	Industrial Classification		
10	21	20	411	7	16	32	2,447	J. 정 보 통 신 업		
4	6	6	11	3	8	7	11	① Proprietorship		
4	8	14	400	3	7	24	2,251	② Incorporated Co.		
1	1	-	-	1	1	1	185	③ Non-biz Corp.		
1	6	-	-	-	-	-	-	④ Unincorp. Assn.		
1	5	16	206	7	66	17	527	K. 금 융 및 보 험 업		
-	-	2	2	1	2	-	-	① Proprietorship		
-	-	9	83	3	41	13	343	② Incorporated Co.		
1	5	5	121	3	23	4	184	③ Non-biz Corp.		
-	-	-	-	-	-	-	-	④ Unincorp. Assn.		
34	67	117	438	67	177	89	2,287	L. 부 동 산 업		
25	33	77	143	52	68	59	94	① Proprietorship		
2	9	23	172	4	16	10	1,997	② Incorporated Co.		
1	4	3	8	-	-	-	-	③ Non-biz Corp.		
6	21	14	115	11	93	20	196	④ Unincorp. Assn.		
13	70	58	1,042	30	225	63	3,165	M. 전문,과학및기술서비스업		
7	16	37	107	20	45	22	60	① Proprietorship		
6	54	16	883	5	10	36	2,978	② Incorporated Co.		
-	-	5	52	5	170	5	127	③ Non-biz Corp.		
-	-	-	-	-	-	-	-	④ Unincorp. Assn.		
12	69	25	821	25	311	29	1,156	N. 사업시설관리,사업지원및임대서비스업		
6	19	11	31	16	34	13	21	① Proprietorship		
5	49	14	790	8	274	15	1,107	② Incorporated Co.		
-	-	-	-	1	3	1	28	③ Non-biz Corp.		
1	1	-	-	-	-	-	-	④ Unincorp. Assn.		
2	28	3	125	2	64	7	982	O. 공공행정,국방및사회보장행정		
-	-	-	-	-	-	-	-	① Proprietorship		
-	-	-	-	-	-	-	-	② Incorporated Co.		
2	28	3	125	2	64	7	982	③ Non-biz Corp.		
-	-	-	-	-	-	-	-	④ Unincorp. Assn.		
42	365	197	1,887	77	382	56	446	P. 교 육 서 비 스 업		
34	54	158	519	66	159	47	131	① Proprietorship		
-	-	24	335	4	30	2	3	② Incorporated Co.		
8	311	13	1,030	6	192	6	307	③ Non-biz Corp.		
-	-	2	3	1	1	1	5	④ Unincorp. Assn.		
15	88	101	1,394	57	350	71	3,081	Q. 보건및사회복지서비스업		
12	57	75	519	46	222	44	371	① Proprietorship		
-	-	-	-	-	-	2	82	② Incorporated Co.		
1	4	10	582	5	91	6	2,094	③ Non-biz Corp.		
2	27	16	293	6	37	19	534	④ Unincorp. Assn.		

6. 산업대분류, 조직형태 및 동별 사업체수, 종사자수

(사당1동 ~ 신대방2동)

단위 : 개, 명

산 업 분 류	사 당 1 동 Sadang 1-dong		사 당 2 동 Sadang 2-dong		사 당 3 동 Sadang 3-dong		사 당 4 동 Sadang 4-dong	
	사업체수 Estab.	종사자수 Workers	사업체수 Estab.	종사자수 Workers	사업체수 Estab.	종사자수 Workers	사업체수 Estab.	종사자수 Workers
R. 예술,스포츠및여가관련서비스업	77	187	86	241	29	192	24	56
① 개 인 사 업 체	68	141	83	230	22	51	20	44
② 회 사 법 인	7	38	1	5	4	16	2	2
③ 회 사 이 외 법 인	2	8	1	5	2	122	-	-
④ 비 법 인 단 체	-	-	1	1	1	3	2	10
S. 협회및단체,수리및기타개인서비스업	200	566	215	530	144	262	92	129
① 개 인 사 업 체	162	348	167	311	94	140	73	96
② 회 사 법 인	2	30	1	4	3	12	-	-
③ 회 사 이 외 법 인	12	121	8	124	12	35	3	7
④ 비 법 인 단 체	24	67	39	91	35	75	16	26

6. Number of Establishments, Workers by Industrial Sections, Type of Legal Organization & Dong

(Sadang 1-dong ~ Sindaebang 2-dong)

Unit : Each, Person

사 당 5 동 Sadang 5-dong		대 방 동 Daebang-dong		신 대 방 1 동 Sindaebang 1-dong		신 대 방 2 동 Sindaebang 2-dong		산 업 분 류
사업체수 Estab.	종사자수 Workers	사업체수 Estab.	종사자수 Workers	사업체수 Estab.	종사자수 Workers	사업체수 Estab.	종사자수 Workers	Industrial Classification
8	120	64	191	36	89	50	708	R. 예술,스포츠및여가관련서비스업
6	17	60	145	35	88	43	120	① Proprietorship
-	-	3	21	-	-	3	41	② Incorporated Co.
2	103	1	25	1	1	4	547	③ Non-biz Corp.
-	-	-	-	-	-	-	-	④ Unincorp. Assn.
83	131	185	644	145	247	162	505	S. 협회및단체,수리및기타개인서비스업
60	80	140	267	119	155	105	158	① Proprietorship
-	-	2	227	-	-	2	55	② Incorporated Co.
4	19	13	77	4	32	19	215	③ Non-biz Corp.
19	32	30	73	22	60	36	77	④ Unincorp. Assn.

7. 산업대분류, 종사상 지위 및 동별 종사자수

(동작구 ~ 상도3동)

단위 : 명

산 업 분 류			동 작 구 Dongjak-gu			노 랑 진 1 동 Noryangjin 1-dong			노 랑 진 2 동 Noryangjin 2-dong		
			계 Sum	남 Male	여 Female	계 Sum	남 Male	여 Female	계 Sum	남 Male	여 Female
Industrial Classification											
TT 전	산	업	106,159	52,297	53,862	8,214	4,081	4,133	7,779	3,936	3,843
①	자	영	16,704	9,639	7,065	1,627	937	690	1,496	931	565
②	무	급	3,827	1,637	2,190	397	187	210	628	216	412
③	상	용	62,028	30,357	31,671	4,324	2,010	2,314	4,297	2,230	2,067
④	임	시	17,311	8,356	8,955	1,520	728	792	902	436	466
⑤	기	타	6,289	2,308	3,981	346	219	127	456	123	333
C. 제	조	업	2,095	994	1,101	65	33	32	59	30	29
①	자	영	540	344	196	28	18	10	29	19	10
②	무	급	216	79	137	12	6	6	7	1	6
③	상	용	1,061	469	592	17	6	11	13	8	5
④	임	시	271	99	172	8	3	5	10	2	8
⑤	기	타	7	3	4	-	-	-	-	-	-
D. 전기,가스,증기및공기조절공급업			118	90	28	-	-	-	-	-	-
①	자	영	1	1	-	-	-	-	-	-	-
②	무	급	-	-	-	-	-	-	-	-	-
③	상	용	116	88	28	-	-	-	-	-	-
④	임	시	1	1	-	-	-	-	-	-	-
⑤	기	타	-	-	-	-	-	-	-	-	-
E. 수도,하수및폐기물처리,원료재생업			421	368	53	14	14	-	67	62	5
①	자	영	2	2	-	-	-	-	-	-	-
②	무	급	-	-	-	-	-	-	-	-	-
③	상	용	410	358	52	10	10	-	67	62	5
④	임	시	9	8	1	4	4	-	-	-	-
⑤	기	타	-	-	-	-	-	-	-	-	-
F. 건	설	업	5,972	5,370	602	202	163	39	55	45	10
①	자	영	407	366	41	22	22	-	18	17	1
②	무	급	93	35	58	3	1	2	7	1	6
③	상	용	1,674	1,363	311	72	55	17	2	2	-
④	임	시	3,687	3,506	181	105	85	20	28	25	3
⑤	기	타	111	100	11	-	-	-	-	-	-
G. 도	매	및 소 매 업	14,001	7,269	6,732	859	474	385	2,541	1,559	982
①	자	영	3,700	2,057	1,643	244	133	111	869	582	287
②	무	급	1,320	538	782	82	40	42	496	183	313
③	상	용	6,227	3,670	2,557	279	164	115	999	698	301
④	임	시	1,875	860	1,015	219	119	100	168	87	81
⑤	기	타	879	144	735	35	18	17	9	9	-
H. 운	수	및 창 고 업	3,644	3,355	289	254	237	17	207	192	15
①	자	영	2,181	2,082	99	171	165	6	64	53	11
②	무	급	14	7	7	-	-	-	3	2	1
③	상	용	1,029	883	146	41	32	9	4	4	-
④	임	시	221	196	25	4	2	2	136	133	3
⑤	기	타	199	187	12	38	38	-	-	-	-

7. Number of Workers by Industrial Sections, Status of Workers & Dong

(Dongjak-gu ~ Sangdo 3-dong)

Unit : Person

상 도 1 동 Sangdo 1-dong			상 도 2 동 Sangdo 2-dong			상 도 3 동 Sangdo 3-dong			산 업 분 류		
계 Sum	남 Male	여 Female	계 Sum	남 Male	여 Female	계 Sum	남 Male	여 Female	Industrial Classification		
8,821	4,400	4,421	5,299	2,522	2,777	3,477	1,517	1,960	TT 전	산	업
1,484	869	615	1,190	655	535	907	535	372	①	Individual Prop.	
256	107	149	223	102	121	178	78	100	②	Family Workers	
4,358	2,177	2,181	2,832	1,308	1,524	1,453	515	938	③	Reg. Employees	
2,132	1,041	1,091	919	411	508	541	262	279	④	Temp. Employees	
591	206	385	135	46	89	398	127	271	⑤	Other Employees	
172	90	82	141	57	84	125	54	71	C. 제	조	업
38	24	14	52	30	22	40	25	15	①	Individual Prop.	
9	4	5	17	6	11	19	5	14	②	Family Workers	
104	52	52	45	16	29	40	14	26	③	Reg. Employees	
20	9	11	27	5	22	26	10	16	④	Temp. Employees	
1	1	-	-	-	-	-	-	-	⑤	Other Employees	
-	-	-	36	35	1	-	-	-	D. 전기,가스,증기및공기조절공급업		
-	-	-	-	-	-	-	-	-	①	Individual Prop.	
-	-	-	-	-	-	-	-	-	②	Family Workers	
-	-	-	36	35	1	-	-	-	③	Reg. Employees	
-	-	-	-	-	-	-	-	-	④	Temp. Employees	
-	-	-	-	-	-	-	-	-	⑤	Other Employees	
-	-	-	49	48	1	-	-	-	E. 수도,하수및폐기물처리,원료재생업		
-	-	-	-	-	-	-	-	-	①	Individual Prop.	
-	-	-	-	-	-	-	-	-	②	Family Workers	
-	-	-	49	48	1	-	-	-	③	Reg. Employees	
-	-	-	-	-	-	-	-	-	④	Temp. Employees	
-	-	-	-	-	-	-	-	-	⑤	Other Employees	
476	424	52	373	335	38	270	242	28	F. 건	설	업
38	32	6	27	26	1	32	28	4	①	Individual Prop.	
7	4	3	8	3	5	7	3	4	②	Family Workers	
243	207	36	145	117	28	53	43	10	③	Reg. Employees	
184	177	7	193	189	4	178	168	10	④	Temp. Employees	
4	4	-	-	-	-	-	-	-	⑤	Other Employees	
1,072	517	555	741	412	329	646	254	392	G. 도 매 및 소 매 업		
245	126	119	252	134	118	192	93	99	①	Individual Prop.	
60	27	33	64	27	37	61	20	41	②	Family Workers	
459	250	209	296	187	109	180	107	73	③	Reg. Employees	
248	88	160	115	57	58	63	25	38	④	Temp. Employees	
60	26	34	14	7	7	150	9	141	⑤	Other Employees	
410	390	20	144	140	4	234	224	10	H. 운 수 및 창 고 업		
213	208	5	126	123	3	203	195	8	①	Individual Prop.	
1	1	-	3	3	-	1	1	-	②	Family Workers	
164	149	15	13	12	1	27	26	1	③	Reg. Employees	
31	31	-	2	2	-	3	2	1	④	Temp. Employees	
1	1	-	-	-	-	-	-	-	⑤	Other Employees	

7. 산업대분류, 종사상 지위 및 동별 종사자수

(동작구 ~ 상도3동)

단위 : 명

산 업 분 류 Industrial Classification	동 작 구 Dongjak-gu			노 랑 진 1 동 Noryangjin 1-dong			노 랑 진 2 동 Noryangjin 2-dong		
	계 Sum	남 Male	여 Female	계 Sum	남 Male	여 Female	계 Sum	남 Male	여 Female
I. 숙박 및 음식점업	13,252	5,381	7,871	2,052	880	1,172	765	277	488
① 자 영 업 자	4,024	1,861	2,163	636	323	313	282	138	144
② 무급가족종사자	1,543	704	839	229	107	122	96	25	71
③ 상 용 종 사 자	4,018	1,634	2,384	547	218	329	244	79	165
④ 임시및일일종사자	3,643	1,172	2,471	639	232	407	143	35	108
⑤ 기 타 종 사 자	24	10	14	1	-	1	-	-	-
J. 정보통신업	4,172	2,578	1,594	132	63	69	290	148	142
① 자 영 업 자	86	63	23	10	6	4	4	3	1
② 무급가족종사자	4	2	2	1	1	-	-	-	-
③ 상 용 종 사 자	3,795	2,354	1,441	109	49	60	279	143	136
④ 임시및일일종사자	224	109	115	12	7	5	7	2	5
⑤ 기 타 종 사 자	63	50	13	-	-	-	-	-	-
K. 금융 및 보험업	3,284	1,523	1,761	75	38	37	359	91	268
① 자 영 업 자	13	9	4	1	1	-	1	-	1
② 무급가족종사자	1	-	1	-	-	-	-	-	-
③ 상 용 종 사 자	1,663	902	761	72	37	35	145	69	76
④ 임시및일일종사자	42	19	23	2	-	2	4	3	1
⑤ 기 타 종 사 자	1,565	593	972	-	-	-	209	19	190
L. 부동산업	5,656	2,612	3,044	348	227	121	91	55	36
① 자 영 업 자	1,011	598	413	87	48	39	43	25	18
② 무급가족종사자	137	51	86	6	3	3	4	1	3
③ 상 용 종 사 자	2,925	1,736	1,189	232	159	73	42	29	13
④ 임시및일일종사자	1,355	111	1,244	15	13	2	1	-	1
⑤ 기 타 종 사 자	228	116	112	8	4	4	1	-	1
M. 전문, 과학 및 기술서비스업	6,440	3,996	2,444	74	46	28	99	52	47
① 자 영 업 자	274	209	65	13	7	6	16	15	1
② 무급가족종사자	20	9	11	4	2	2	-	-	-
③ 상 용 종 사 자	5,749	3,584	2,165	47	31	16	82	36	46
④ 임시및일일종사자	280	141	139	10	6	4	1	1	-
⑤ 기 타 종 사 자	117	53	64	-	-	-	-	-	-
N. 사업시설관리, 사업지원 및 임대서비스업	6,883	3,391	3,492	932	373	559	484	121	363
① 자 영 업 자	195	128	67	27	22	5	13	8	5
② 무급가족종사자	22	13	9	5	3	2	-	-	-
③ 상 용 종 사 자	6,201	3,010	3,191	887	342	545	467	113	354
④ 임시및일일종사자	290	156	134	12	6	6	2	-	2
⑤ 기 타 종 사 자	175	84	91	1	-	1	2	-	2
O. 공공행정, 국방 및 사회보장행정	3,792	2,186	1,606	558	339	219	1,371	734	637
① 자 영 업 자	-	-	-	-	-	-	-	-	-
② 무급가족종사자	-	-	-	-	-	-	-	-	-
③ 상 용 종 사 자	3,489	2,071	1,418	556	339	217	1,117	630	487
④ 임시및일일종사자	303	115	188	2	-	2	254	104	150
⑤ 기 타 종 사 자	-	-	-	-	-	-	-	-	-

7. Number of Workers by Industrial Sections, Status of Workers & Dong

(Dongjak-gu ~ Sangdo 3-dong)

Unit : Person

상 도 1 동 Sangdo 1-dong			상 도 2 동 Sangdo 2-dong			상 도 3 동 Sangdo 3-dong			산 업 분 류
계 Sum	남 Male	여 Female	계 Sum	남 Male	여 Female	계 Sum	남 Male	여 Female	Industrial Classification
1,372	580	792	761	280	481	469	185	284	I. 숙박 및 음식점업
426	210	216	242	100	142	156	64	92	① Individual Prop.
121	48	73	83	40	43	58	32	26	② Family Workers
421	179	242	225	82	143	146	60	86	③ Reg. Employees
404	143	261	211	58	153	103	26	77	④ Temp. Employees
-	-	-	-	-	-	6	3	3	⑤ Other Employees
252	128	124	41	28	13	10	6	4	J. 정보통신업
10	8	2	6	4	2	3	3	-	① Individual Prop.
-	-	-	-	-	-	-	-	-	② Family Workers
227	116	111	28	19	9	1	-	1	③ Reg. Employees
15	4	11	3	1	2	6	3	3	④ Temp. Employees
-	-	-	4	4	-	-	-	-	⑤ Other Employees
65	26	39	91	43	48	49	22	27	K. 금융 및 보험업
-	-	-	-	-	-	2	2	-	① Individual Prop.
-	-	-	-	-	-	-	-	-	② Family Workers
65	26	39	89	42	47	45	19	26	③ Reg. Employees
-	-	-	2	1	1	1	-	1	④ Temp. Employees
-	-	-	-	-	-	1	1	-	⑤ Other Employees
277	162	115	256	163	93	122	78	44	L. 부동산업
88	48	40	99	61	38	42	28	14	① Individual Prop.
8	-	8	11	3	8	5	3	2	② Family Workers
161	109	52	127	87	40	48	31	17	③ Reg. Employees
10	1	9	6	4	2	1	1	-	④ Temp. Employees
10	4	6	13	8	5	26	15	11	⑤ Other Employees
313	167	146	155	93	62	36	15	21	M. 전문, 과학 및 기술 서비스업
16	10	6	32	26	6	7	3	4	① Individual Prop.
3	1	2	3	1	2	-	-	-	② Family Workers
174	100	74	103	57	46	28	11	17	③ Reg. Employees
7	5	2	17	9	8	1	1	-	④ Temp. Employees
113	51	62	-	-	-	-	-	-	⑤ Other Employees
53	32	21	106	55	51	97	87	10	N. 사업시설관리, 사업지원 및 임대 서비스업
20	16	4	14	7	7	2	2	-	① Individual Prop.
2	2	-	3	1	2	1	-	1	② Family Workers
26	13	13	39	22	17	17	10	7	③ Reg. Employees
4	1	3	38	24	14	7	5	2	④ Temp. Employees
1	-	1	12	1	11	70	70	-	⑤ Other Employees
71	47	24	239	108	131	56	37	19	O. 공공행정, 국방 및 사회보장행정
-	-	-	-	-	-	-	-	-	① Individual Prop.
-	-	-	-	-	-	-	-	-	② Family Workers
71	47	24	209	104	105	56	37	19	③ Reg. Employees
-	-	-	30	4	26	-	-	-	④ Temp. Employees
-	-	-	-	-	-	-	-	-	⑤ Other Employees

7. 산업대분류, 종사상 지위 및 동별 종사자수

(동작구 ~ 상도3동)

단위 : 명

산 업 분 류 Industrial Classification	동 작 구 Dongjak-gu			노 량 진 1 동 Noryangjin 1-dong			노 량 진 2 동 Noryangjin 2-dong		
	계 Sum	남 Male	여 Female	계 Sum	남 Male	여 Female	계 Sum	남 Male	여 Female
P. 교 육 서 비 스 업	14,114	6,050	8,064	1,435	718	717	584	336	248
① 자 영 업 자	977	370	607	97	46	51	27	14	13
② 무 급 가 족 종 사 자	56	22	34	5	2	3	2	-	2
③ 상 용 종 사 자	8,694	3,828	4,866	810	375	435	296	199	97
④ 임 시 및 일 일 종 사 자	2,959	1,275	1,684	271	141	130	54	28	26
⑤ 기 타 종 사 자	1,428	555	873	252	154	98	205	95	110
Q. 보 건 업 및 사 회 복 지 서 비 스 업	13,956	2,852	11,104	461	63	398	383	60	323
① 자 영 업 자	775	474	301	46	26	20	19	13	6
② 무 급 가 족 종 사 자	8	-	8	-	-	-	-	-	-
③ 상 용 종 사 자	11,278	2,132	9,146	382	36	346	301	42	259
④ 임 시 및 일 일 종 사 자	962	51	911	33	1	32	63	5	58
⑤ 기 타 종 사 자	933	195	738	-	-	-	-	-	-
R. 예 술, 스포 츠 및 여 가 권 려 서 비 스 업	3,024	1,648	1,376	427	249	178	98	41	57
① 자 영 업 자	740	418	322	127	69	58	37	19	18
② 무 급 가 족 종 사 자	163	88	75	33	18	15	5	2	3
③ 상 용 종 사 자	1,048	633	415	104	61	43	40	13	27
④ 임 시 및 일 일 종 사 자	774	385	389	160	99	61	16	7	9
⑤ 기 타 종 사 자	299	124	175	3	2	1	-	-	-
S. 협 회 및 단 체, 수 리 및 기 타 개 인 서 비 스 업	5,335	2,634	2,701	326	164	162	326	133	193
① 자 영 업 자	1,778	657	1,121	118	51	67	74	25	49
② 무 급 가 족 종 사 자	230	89	141	17	4	13	8	1	7
③ 상 용 종 사 자	2,651	1,642	1,009	159	96	63	199	103	96
④ 임 시 및 일 일 종 사 자	415	152	263	24	10	14	15	4	11
⑤ 기 타 종 사 자	261	94	167	8	3	5	30	-	30

7. Number of Workers by Industrial Sections, Status of Workers & Dong

(Dongjak-gu ~ Sangdo 3-dong)

Unit : Person

상 도 1 동 Sangdo 1-dong			상 도 2 동 Sangdo 2-dong			상 도 3 동 Sangdo 3-dong			산 업 분 류 Industrial Classification
계 Sum	남 Male	여 Female	계 Sum	남 Male	여 Female	계 Sum	남 Male	여 Female	
2,787	1,388	1,399	635	170	465	167	49	118	P. 교 육 서 비 스 업
89	40	49	79	29	50	26	10	16	① Individual Prop.
3	1	2	4	3	1	2	-	2	② Family Workers
1,312	696	616	382	91	291	80	24	56	③ Reg. Employees
1,057	537	520	101	29	72	25	6	19	④ Temp. Employees
326	114	212	69	18	51	34	9	25	⑤ Other Employees
843	129	714	1,049	322	727	882	115	767	Q. 보건업및사회복지서비스업
71	38	33	70	44	26	52	30	22	① Individual Prop.
-	-	-	-	-	-	2	-	2	② Family Workers
666	84	582	856	273	583	646	78	568	③ Reg. Employees
50	6	44	119	5	114	94	-	94	④ Temp. Employees
56	1	55	4	-	4	88	7	81	⑤ Other Employees
194	89	105	152	88	64	88	46	42	R. 예술,스포츠및여가관련서비스업
75	39	36	55	29	26	36	19	17	① Individual Prop.
16	9	7	6	6	-	9	8	1	② Family Workers
30	12	18	46	30	16	21	12	9	③ Reg. Employees
68	26	42	35	17	18	20	7	13	④ Temp. Employees
5	3	2	10	6	4	2	-	2	⑤ Other Employees
464	231	233	330	145	185	226	103	123	S. 협회및단체,수리및기타개인서비스업
155	70	85	136	42	94	114	33	81	① Individual Prop.
26	10	16	21	9	12	13	6	7	② Family Workers
235	137	98	144	86	58	65	43	22	③ Reg. Employees
34	13	21	20	6	14	13	8	5	④ Temp. Employees
14	1	13	9	2	7	21	13	8	⑤ Other Employees

7. 산업대분류, 종사상 지위 및 동별 종사자수

(상도4동 ~ 사당3동)

단위 : 명

산 업 분 류			상 도 4 동 Sangdo 4-dong			흑 석 동 Heukseok-dong			사 당 1 동 Sadang 1-dong		
			계 Sum	남 Male	여 Female	계 Sum	남 Male	여 Female	계 Sum	남 Male	여 Female
Industrial Classification											
TT 전	산	업	3,105	1,328	1,777	10,324	4,626	5,698	9,815	5,238	4,577
①	자	영	896	565	331	1,339	689	650	1,445	838	607
②	무	급	196	78	118	297	126	171	305	143	162
③	상	용	1,567	561	1,006	6,709	3,018	3,691	4,861	2,737	2,124
④	임	시	375	121	254	1,734	681	1,053	1,446	713	733
⑤	기	타	71	3	68	245	112	133	1,758	807	951
C. 제	조	업	109	53	56	189	87	102	124	69	55
①	자	영	32	23	9	41	25	16	51	30	21
②	무	급	21	6	15	17	6	11	15	6	9
③	상	용	37	18	19	119	52	67	40	23	17
④	임	시	19	6	13	12	4	8	18	10	8
⑤	기	타	-	-	-	-	-	-	-	-	-
D. 전기,가스,증기및공기조절공급업			-	-	-	-	-	-	81	54	27
①	자	영	-	-	-	-	-	-	-	-	-
②	무	급	-	-	-	-	-	-	-	-	-
③	상	용	-	-	-	-	-	-	80	53	27
④	임	시	-	-	-	-	-	-	1	1	-
⑤	기	타	-	-	-	-	-	-	-	-	-
E. 수도,하수및폐기물처리,원료재생업			3	3	-	44	42	2	-	-	-
①	자	영	1	1	-	-	-	-	-	-	-
②	무	급	-	-	-	-	-	-	-	-	-
③	상	용	2	2	-	39	38	1	-	-	-
④	임	시	-	-	-	5	4	1	-	-	-
⑤	기	타	-	-	-	-	-	-	-	-	-
F. 건	설	업	95	80	15	147	123	24	766	667	99
①	자	영	30	29	1	32	29	3	38	34	4
②	무	급	6	2	4	5	3	2	10	4	6
③	상	용	33	24	9	42	34	8	297	249	48
④	임	시	26	25	1	68	57	11	418	378	40
⑤	기	타	-	-	-	-	-	-	3	2	1
G. 도	매	및 소 매 업	465	195	270	734	320	414	1,083	515	568
①	자	영	162	89	73	260	110	150	240	126	114
②	무	급	67	24	43	64	29	35	65	27	38
③	상	용	126	62	64	280	123	157	480	253	227
④	임	시	52	20	32	125	58	67	204	89	115
⑤	기	타	58	-	58	5	-	5	94	20	74
H. 운	수	및 창 고 업	334	315	19	225	191	34	316	277	39
①	자	영	263	252	11	133	127	6	133	127	6
②	무	급	2	-	2	2	-	2	-	-	-
③	상	용	66	61	5	89	63	26	66	48	18
④	임	시	3	2	1	1	1	-	9	5	4
⑤	기	타	-	-	-	-	-	-	108	97	11

7. Number of Workers by Industrial Sections, Status of Workers & Dong

(Sangdo 4-dong ~ Sadang 3-dong)

Unit : Person

사 당 2 동 Sadang 2-dong			사 당 3 동 Sadang 3-dong			산 업 분 류		
계 Sum	남 Male	여 Female	계 Sum	남 Male	여 Female	Industrial Classification		
6,712	2,932	3,780	4,032	2,014	2,018	TT 전	산	업
1,422	787	635	749	447	302	①	Individual Prop.	
377	165	212	120	49	71	②	Family Workers	
3,731	1,571	2,160	2,510	1,213	1,297	③	Reg. Employees	
940	387	553	556	282	274	④	Temp. Employees	
242	22	220	97	23	74	⑤	Other Employees	
234	75	159	55	30	25	C. 제	조	업
45	26	19	21	14	7	①	Individual Prop.	
21	7	14	6	4	2	②	Family Workers	
152	36	116	16	7	9	③	Reg. Employees	
16	6	10	12	5	7	④	Temp. Employees	
-	-	-	-	-	-	⑤	Other Employees	
-	-	-	-	-	-	D. 전기,가스,증기및공기조절공급업		
-	-	-	-	-	-	①	Individual Prop.	
-	-	-	-	-	-	②	Family Workers	
-	-	-	-	-	-	③	Reg. Employees	
-	-	-	-	-	-	④	Temp. Employees	
-	-	-	-	-	-	⑤	Other Employees	
-	-	-	17	15	2	E. 수도,하수및폐기물처리,원료재생업		
-	-	-	-	-	-	①	Individual Prop.	
-	-	-	-	-	-	②	Family Workers	
-	-	-	17	15	2	③	Reg. Employees	
-	-	-	-	-	-	④	Temp. Employees	
-	-	-	-	-	-	⑤	Other Employees	
139	114	25	246	203	43	F. 건	설	업
20	18	2	27	24	3	①	Individual Prop.	
8	3	5	3	2	1	②	Family Workers	
43	31	12	129	105	24	③	Reg. Employees	
68	62	6	87	72	15	④	Temp. Employees	
-	-	-	-	-	-	⑤	Other Employees	
1,194	580	614	438	230	208	G. 도 매 및 소 매 업		
303	141	162	137	83	54	①	Individual Prop.	
108	46	62	35	13	22	②	Family Workers	
565	327	238	175	98	77	③	Reg. Employees	
174	66	108	71	36	35	④	Temp. Employees	
44	-	44	20	-	20	⑤	Other Employees	
435	380	55	205	188	17	H. 운 수 및 창 고 업		
124	119	5	139	131	8	①	Individual Prop.	
-	-	-	1	-	1	②	Family Workers	
308	259	49	50	47	3	③	Reg. Employees	
3	2	1	15	10	5	④	Temp. Employees	
-	-	-	-	-	-	⑤	Other Employees	

7. 산업대분류, 종사상 지위 및 동별 종사자수

(상도4동 ~ 사당3동)

단위 : 명

산 업 분 류 Industrial Classification	상 도 4 동 Sangdo 4-dong			흑 석 동 Heukseok-dong			사 당 1 동 Sadang 1-dong		
	계 Sum	남 Male	여 Female	계 Sum	남 Male	여 Female	계 Sum	남 Male	여 Female
I. 숙박 및 음식점업	440	174	266	1,357	532	825	1,345	587	758
① 자 영 업 자	152	59	93	390	188	202	404	179	225
② 무급가족종사자	73	35	38	156	65	91	163	81	82
③ 상 용 종 사 자	122	56	66	395	165	230	447	219	228
④ 임시및일일종사자	90	24	66	414	113	301	331	108	223
⑤ 기 타 종 사 자	3	-	3	2	1	1	-	-	-
J. 정보통신업	25	17	8	57	15	42	329	215	114
① 자 영 업 자	3	3	-	7	3	4	9	6	3
② 무급가족종사자	-	-	-	1	-	1	2	1	1
③ 상 용 종 사 자	14	8	6	41	10	31	265	180	85
④ 임시및일일종사자	8	6	2	5	2	3	53	28	25
⑤ 기 타 종 사 자	-	-	-	3	-	3	-	-	-
K. 금융 및 보험업	21	12	9	65	31	34	1,577	682	895
① 자 영 업 자	-	-	-	-	-	-	4	1	3
② 무급가족종사자	-	-	-	-	-	-	-	-	-
③ 상 용 종 사 자	21	12	9	62	30	32	294	148	146
④ 임시및일일종사자	-	-	-	2	-	2	21	11	10
⑤ 기 타 종 사 자	-	-	-	1	1	-	1,258	522	736
L. 부동산업	83	54	29	335	205	130	430	278	152
① 자 영 업 자	35	18	17	115	53	62	129	98	31
② 무급가족종사자	3	1	2	16	6	10	14	3	11
③ 상 용 종 사 자	43	33	10	184	138	46	231	152	79
④ 임시및일일종사자	1	1	-	3	1	2	30	13	17
⑤ 기 타 종 사 자	1	1	-	17	7	10	26	12	14
M. 전문, 과학 및 기술서비스업	30	19	11	513	230	283	541	371	170
① 자 영 업 자	6	4	2	12	10	2	41	35	6
② 무급가족종사자	-	-	-	-	-	-	-	-	-
③ 상 용 종 사 자	24	15	9	404	158	246	477	327	150
④ 임시및일일종사자	-	-	-	97	62	35	23	9	14
⑤ 기 타 종 사 자	-	-	-	-	-	-	-	-	-
N. 사업시설관리, 사업지원 및 임대서비스업	25	16	9	463	326	137	1,019	726	293
① 자 영 업 자	8	7	1	11	9	2	20	12	8
② 무급가족종사자	-	-	-	1	-	1	2	2	-
③ 상 용 종 사 자	3	2	1	380	273	107	939	699	240
④ 임시및일일종사자	14	7	7	70	44	26	18	7	11
⑤ 기 타 종 사 자	-	-	-	1	-	1	40	6	34
O. 공공행정, 국방 및 사회보장행정	28	8	20	66	39	27	74	49	25
① 자 영 업 자	-	-	-	-	-	-	-	-	-
② 무급가족종사자	-	-	-	-	-	-	-	-	-
③ 상 용 종 사 자	25	7	18	66	39	27	71	48	23
④ 임시및일일종사자	3	1	2	-	-	-	3	1	2
⑤ 기 타 종 사 자	-	-	-	-	-	-	-	-	-

7. Number of Workers by Industrial Sections, Status of Workers & Dong

(Sangdo 4-dong ~ Sadang 3-dong)

Unit : Person

사 당 2 동 Sadang 2-dong			사 당 3 동 Sadang 3-dong			산 업 분 류
계 Sum	남 Male	여 Female	계 Sum	남 Male	여 Female	Industrial Classification
1,324	600	724	403	184	219	I. 숙박 및 음식점업
392	200	192	131	61	70	① Individual Prop.
150	69	81	53	22	31	② Family Workers
396	186	210	123	61	62	③ Reg. Employees
383	144	239	95	39	56	④ Temp. Employees
3	1	2	1	1	-	⑤ Other Employees
79	56	23	50	35	15	J. 정보통신업
4	3	1	10	8	2	① Individual Prop.
-	-	-	-	-	-	② Family Workers
73	52	21	26	18	8	③ Reg. Employees
2	1	1	14	9	5	④ Temp. Employees
-	-	-	-	-	-	⑤ Other Employees
101	44	57	30	16	14	K. 금융 및 보험업
1	1	-	1	1	-	① Individual Prop.
-	-	-	-	-	-	② Family Workers
89	43	46	28	15	13	③ Reg. Employees
1	-	1	1	-	1	④ Temp. Employees
10	-	10	-	-	-	⑤ Other Employees
276	183	93	385	234	151	L. 부동산업
79	52	27	55	32	23	① Individual Prop.
22	11	11	8	3	5	② Family Workers
165	118	47	288	190	98	③ Reg. Employees
7	2	5	34	9	25	④ Temp. Employees
3	-	3	-	-	-	⑤ Other Employees
136	82	54	33	27	6	M. 전문, 과학 및 기술 서비스업
26	21	5	8	7	1	① Individual Prop.
2	-	2	-	-	-	② Family Workers
100	55	45	22	17	5	③ Reg. Employees
4	4	-	3	3	-	④ Temp. Employees
4	2	2	-	-	-	⑤ Other Employees
772	85	687	551	242	309	N. 사업시설관리, 사업지원 및 임대 서비스업
18	8	10	12	7	5	① Individual Prop.
2	2	-	-	-	-	② Family Workers
715	62	653	525	230	295	③ Reg. Employees
37	13	24	12	4	8	④ Temp. Employees
-	-	-	2	1	1	⑤ Other Employees
88	65	23	23	11	12	O. 공공행정, 국방 및 사회보장행정
-	-	-	-	-	-	① Individual Prop.
-	-	-	-	-	-	② Family Workers
86	64	22	21	10	11	③ Reg. Employees
2	1	1	2	1	1	④ Temp. Employees
-	-	-	-	-	-	⑤ Other Employees

7. 산업대분류, 종사상 지위 및 동별 종사자수

(상도4동 ~ 사당3동)

단위 : 명

산 업 분 류 Industrial Classification	상 도 4 동 Sangdo 4-dong			흑 석 동 Heukseok-dong			사 당 1 동 Sadang 1-dong		
	계 Sum	남 Male	여 Female	계 Sum	남 Male	여 Female	계 Sum	남 Male	여 Female
P. 교 육 서 비 스 업	424	106	318	3,163	1,681	1,482	386	103	283
① 자 영 업 자	50	17	33	73	20	53	63	27	36
② 무 급 가 족 종 사 자	4	1	3	6	4	2	2	-	2
③ 상 용 종 사 자	325	74	251	2,185	1,280	905	193	49	144
④ 임 시 및 일 일 종 사 자	42	12	30	745	296	449	52	13	39
⑤ 기 타 종 사 자	3	2	1	154	81	73	76	14	62
Q. 보 건 업 및 사 회 복 지 서 비 스 업	750	138	612	2,309	510	1,799	991	282	709
① 자 영 업 자	39	24	15	59	35	24	83	61	22
② 무 급 가 족 종 사 자	1	-	1	4	-	4	-	-	-
③ 상 용 종 사 자	606	109	497	2,149	473	1,676	667	105	562
④ 임 시 및 일 일 종 사 자	98	5	93	97	2	95	126	1	125
⑤ 기 타 종 사 자	6	-	6	-	-	-	115	115	-
R. 예 술, 스포 츠 및 여 가 관 련 서 비 스 업	53	24	29	228	119	109	187	83	104
① 자 영 업 자	22	8	14	48	33	15	68	35	33
② 무 급 가 족 종 사 자	7	3	4	11	3	8	13	9	4
③ 상 용 종 사 자	16	7	9	109	58	51	48	26	22
④ 임 시 및 일 일 종 사 자	8	6	2	50	23	27	45	8	37
⑤ 기 타 종 사 자	-	-	-	10	2	8	13	5	8
S. 협 회 및 단 체, 수 리 및 기 타 개 인 서 비 스 업	220	114	106	429	175	254	566	280	286
① 자 영 업 자	93	31	62	158	47	111	162	67	95
② 무 급 가 족 종 사 자	12	6	6	14	10	4	19	10	9
③ 상 용 종 사 자	104	71	33	165	84	81	266	158	108
④ 임 시 및 일 일 종 사 자	11	6	5	40	14	26	94	31	63
⑤ 기 타 종 사 자	-	-	-	52	20	32	25	14	11

7. Number of Workers by Industrial Sections, Status of Workers & Dong

(Sangdo 4-dong ~ Sadang 3-dong)

Unit : Person

사 당 2 동 Sadang 2-dong			사 당 3 동 Sadang 3-dong			산 업 분 류
계 Sum	남 Male	여 Female	계 Sum	남 Male	여 Female	Industrial Classification
510	157	353	824	286	538	P. 교 육 서 비 스 업
73	19	54	66	18	48	① Individual Prop.
6	4	2	-	-	-	② Family Workers
284	104	180	539	191	348	③ Reg. Employees
72	15	57	166	70	96	④ Temp. Employees
75	15	60	53	7	46	⑤ Other Employees
653	116	537	318	48	270	Q. 보건업및사회복지서비스업
84	59	25	25	12	13	① Individual Prop.
1	-	1	-	-	-	② Family Workers
462	56	406	292	36	256	③ Reg. Employees
27	1	26	1	-	1	④ Temp. Employees
79	-	79	-	-	-	⑤ Other Employees
241	137	104	192	130	62	R. 예술,스포츠및여가관련서비스업
85	55	30	22	11	11	① Individual Prop.
24	10	14	3	2	1	② Family Workers
41	23	18	137	94	43	③ Reg. Employees
91	49	42	18	11	7	④ Temp. Employees
-	-	-	12	12	-	⑤ Other Employees
530	258	272	262	135	127	S. 협회및단체,수리및기타개인서비스업
168	65	103	95	38	57	① Individual Prop.
33	13	20	11	3	8	② Family Workers
252	155	97	122	79	43	③ Reg. Employees
53	21	32	25	13	12	④ Temp. Employees
24	4	20	9	2	7	⑤ Other Employees

7. 산업대분류, 종사상 지위 및 동별 종사자수

(사당4동 ~ 신대방2동)

단위 : 명

산 업 분 류			사 당 4 동 Sadang 4-dong			사 당 5 동 Sadang 5-dong			대 방 동 Daebang-dong		
			계 Sum	남 Male	여 Female	계 Sum	남 Male	여 Female	계 Sum	남 Male	여 Female
Industrial Classification											
TT 전	산	업	1,953	929	1,024	1,646	809	837	11,691	6,475	5,216
①	자	영	598	350	248	438	285	153	1,357	788	569
②	무	급	145	67	78	76	32	44	210	93	117
③	상	용	814	321	493	845	361	484	7,279	3,815	3,464
④	임	시	241	111	130	166	88	78	2,205	1,545	660
⑤	기	타	155	80	75	121	43	78	640	234	406
C. 제	조	업	68	39	29	39	24	15	326	156	170
①	자	영	29	22	7	15	12	3	42	27	15
②	무	급	12	4	8	5	3	2	14	4	10
③	상	용	20	9	11	10	6	4	218	107	111
④	임	시	7	4	3	9	3	6	52	18	34
⑤	기	타	-	-	-	-	-	-	-	-	-
D. 전기,가스,증기및공기조절공급업			-	-	-	-	-	-	-	-	-
①	자	영	-	-	-	-	-	-	-	-	-
②	무	급	-	-	-	-	-	-	-	-	-
③	상	용	-	-	-	-	-	-	-	-	-
④	임	시	-	-	-	-	-	-	-	-	-
⑤	기	타	-	-	-	-	-	-	-	-	-
E. 수도,하수및폐기물처리,원료재생업			1	1	-	34	32	2	7	4	3
①	자	영	1	1	-	-	-	-	-	-	-
②	무	급	-	-	-	-	-	-	-	-	-
③	상	용	-	-	-	34	32	2	7	4	3
④	임	시	-	-	-	-	-	-	-	-	-
⑤	기	타	-	-	-	-	-	-	-	-	-
F. 건	설	업	107	89	18	86	77	9	1,615	1,524	91
①	자	영	19	16	3	23	23	-	36	30	6
②	무	급	3	1	2	4	1	3	9	3	6
③	상	용	32	28	4	28	25	3	257	211	46
④	임	시	53	44	9	31	28	3	1,210	1,187	23
⑤	기	타	-	-	-	-	-	-	103	93	10
G. 도	매	및 소 매 업	496	249	247	232	130	102	1,244	759	485
①	자	영	139	73	66	77	48	29	256	140	116
②	무	급	58	30	28	18	9	9	50	20	30
③	상	용	205	97	108	76	46	30	747	508	239
④	임	시	55	32	23	31	15	16	172	81	91
⑤	기	타	39	17	22	30	12	18	19	10	9
H. 운	수	및 창 고 업	166	160	6	131	120	11	315	303	12
①	자	영	118	113	5	111	104	7	182	176	6
②	무	급	-	-	-	-	-	-	-	-	-
③	상	용	17	16	1	5	4	1	132	127	5
④	임	시	-	-	-	2	-	2	1	-	1
⑤	기	타	31	31	-	13	12	1	-	-	-

7. Number of Workers by Industrial Sections, Status of Workers & Dong

(Sadang 4-dong ~ Sindaebang 2-dong)

Unit : Person

신 대 방 1 동 Sindaebang 1-dong			신 대 방 2 동 Sindaebang 2-dong			산 업 분 류		
계 Sum	남 Male	여 Female	계 Sum	남 Male	여 Female	Industrial Classification		
4,210	2,397	1,813	19,081	9,093	9,988	TT 전	산	업
882	481	401	874	482	392	①	Individual Prop.	
228	100	128	191	94	97	②	Family Workers	
1,907	923	984	14,541	7,597	6,944	③	Reg. Employees	
1,022	864	158	2,612	686	1,926	④	Temp. Employees	
171	29	142	863	234	629	⑤	Other Employees	
150	71	79	239	126	113	C. 제	조	업
40	24	16	37	25	12	①	Individual Prop.	
28	15	13	13	2	11	②	Family Workers	
68	26	42	162	89	73	③	Reg. Employees	
14	6	8	21	8	13	④	Temp. Employees	
-	-	-	6	2	4	⑤	Other Employees	
1	1	-	-	-	-	D. 전기,가스,증기및공기조절공급업		
1	1	-	-	-	-	①	Individual Prop.	
-	-	-	-	-	-	②	Family Workers	
-	-	-	-	-	-	③	Reg. Employees	
-	-	-	-	-	-	④	Temp. Employees	
-	-	-	-	-	-	⑤	Other Employees	
5	2	3	180	145	35	E. 수도,하수및폐기물처리,원료재생업		
-	-	-	-	-	-	①	Individual Prop.	
-	-	-	-	-	-	②	Family Workers	
5	2	3	180	145	35	③	Reg. Employees	
-	-	-	-	-	-	④	Temp. Employees	
-	-	-	-	-	-	⑤	Other Employees	
849	815	34	546	469	77	F. 건	설	업
24	21	3	21	17	4	①	Individual Prop.	
9	1	8	4	3	1	②	Family Workers	
68	54	14	230	178	52	③	Reg. Employees	
748	739	9	290	270	20	④	Temp. Employees	
-	-	-	1	1	-	⑤	Other Employees	
677	327	350	1,579	748	831	G. 도 매 및 소 매 업		
189	113	76	135	66	69	①	Individual Prop.	
55	22	33	37	21	16	②	Family Workers	
259	149	110	1,101	601	500	③	Reg. Employees	
52	34	18	126	53	73	④	Temp. Employees	
122	9	113	180	7	173	⑤	Other Employees	
138	128	10	130	110	20	H. 운 수 및 창 고 업		
102	96	6	99	93	6	①	Individual Prop.	
-	-	-	1	-	1	②	Family Workers	
24	22	2	23	13	10	③	Reg. Employees	
4	2	2	7	4	3	④	Temp. Employees	
8	8	-	-	-	-	⑤	Other Employees	

7. 산업대분류, 종사상 지위 및 동별 종사자수

(사당4동 ~ 신대방2동)

단위 : 명

산 업 분 류 Industrial Classification	사 당 4 동 Sadang 4-dong			사 당 5 동 Sadang 5-dong			대 방 동 Daebang-dong		
	계 Sum	남 Male	여 Female	계 Sum	남 Male	여 Female	계 Sum	남 Male	여 Female
I. 숙박 및 음식점업	213	85	128	160	64	96	1,025	410	615
① 자 영 업 자	90	41	49	57	27	30	266	111	155
② 무 급 가 족 종 사 자	44	21	23	31	11	20	89	49	40
③ 상 용 종 사 자	41	14	27	31	10	21	355	138	217
④ 임 시 및 일 일 종 사 자	38	9	29	41	16	25	311	108	203
⑤ 기 타 종 사 자	-	-	-	-	-	-	4	4	-
J. 정보통신업	12	9	3	21	10	11	411	292	119
① 자 영 업 자	-	-	-	4	3	1	6	3	3
② 무 급 가 족 종 사 자	-	-	-	-	-	-	-	-	-
③ 상 용 종 사 자	4	3	1	17	7	10	347	242	105
④ 임 시 및 일 일 종 사 자	8	6	2	-	-	-	2	1	1
⑤ 기 타 종 사 자	-	-	-	-	-	-	56	46	10
K. 금융 및 보험업	47	25	22	5	2	3	206	87	119
① 자 영 업 자	-	-	-	-	-	-	2	2	-
② 무 급 가 족 종 사 자	-	-	-	-	-	-	-	-	-
③ 상 용 종 사 자	47	25	22	5	2	3	196	81	115
④ 임 시 및 일 일 종 사 자	-	-	-	-	-	-	8	4	4
⑤ 기 타 종 사 자	-	-	-	-	-	-	-	-	-
L. 부동산업	84	55	29	67	45	22	438	282	156
① 자 영 업 자	25	16	9	25	13	12	78	46	32
② 무 급 가 족 종 사 자	10	4	6	7	4	3	7	2	5
③ 상 용 종 사 자	44	32	12	33	27	6	330	224	106
④ 임 시 및 일 일 종 사 자	-	-	-	2	1	1	11	4	7
⑤ 기 타 종 사 자	5	3	2	-	-	-	12	6	6
M. 전문, 과학 및 기술 서비스업	8	4	4	70	50	20	1,042	721	321
① 자 영 업 자	6	3	3	8	5	3	38	30	8
② 무 급 가 족 종 사 자	1	-	1	1	1	-	2	1	1
③ 상 용 종 사 자	1	1	-	59	43	16	986	680	306
④ 임 시 및 일 일 종 사 자	-	-	-	2	1	1	16	10	6
⑤ 기 타 종 사 자	-	-	-	-	-	-	-	-	-
N. 사업시설관리, 사업지원 및 임대 서비스업	24	9	15	69	42	27	821	412	409
① 자 영 업 자	4	1	3	6	5	1	11	5	6
② 무 급 가 족 종 사 자	2	2	-	-	-	-	-	-	-
③ 상 용 종 사 자	15	4	11	43	23	20	760	390	370
④ 임 시 및 일 일 종 사 자	3	2	1	20	14	6	32	15	17
⑤ 기 타 종 사 자	-	-	-	-	-	-	18	2	16
O. 공공행정, 국방 및 사회보장행정	19	10	9	28	11	17	125	96	29
① 자 영 업 자	-	-	-	-	-	-	-	-	-
② 무 급 가 족 종 사 자	-	-	-	-	-	-	-	-	-
③ 상 용 종 사 자	19	10	9	28	11	17	125	96	29
④ 임 시 및 일 일 종 사 자	-	-	-	-	-	-	-	-	-
⑤ 기 타 종 사 자	-	-	-	-	-	-	-	-	-

7. Number of Workers by Industrial Sections, Status of Workers & Dong

(Sadang 4-dong ~ Sindaebang 2-dong)

Unit : Person

신 대 방 1 동 Sindaebang 1-dong			신 대 방 2 동 Sindaebang 2-dong			산 업 분 류
계 Sum	남 Male	여 Female	계 Sum	남 Male	여 Female	Industrial Classification
463	165	298	1,103	378	725	I. 숙 박 및 음 식 점 업
164	60	104	236	100	136	① Individual Prop.
93	43	50	104	56	48	② Family Workers
130	31	99	395	136	259	③ Reg. Employees
73	31	42	367	86	281	④ Temp. Employees
3	-	3	1	-	1	⑤ Other Employees
16	13	3	2,447	1,543	904	J. 정 보 통 신 업
3	3	-	7	7	-	① Individual Prop.
-	-	-	-	-	-	② Family Workers
9	8	1	2,355	1,499	856	③ Reg. Employees
4	2	2	85	37	48	④ Temp. Employees
-	-	-	-	-	-	⑤ Other Employees
66	23	43	527	381	146	K. 금 융 및 보 험 업
1	1	-	-	-	-	① Individual Prop.
1	-	1	-	-	-	② Family Workers
43	21	22	462	332	130	③ Reg. Employees
-	-	-	-	-	-	④ Temp. Employees
21	1	20	65	49	16	⑤ Other Employees
177	121	56	2,287	470	1,817	L. 부 동 산 업
52	28	24	59	32	27	① Individual Prop.
8	3	5	8	4	4	② Family Workers
115	89	26	882	318	564	③ Reg. Employees
2	1	1	1,232	60	1,172	④ Temp. Employees
-	-	-	106	56	50	⑤ Other Employees
225	141	84	3,165	1,978	1,187	M. 전문, 과학 및 기술 서비스업
21	13	8	24	20	4	① Individual Prop.
3	3	-	1	-	1	② Family Workers
195	122	73	3,047	1,931	1,116	③ Reg. Employees
6	3	3	93	27	66	④ Temp. Employees
-	-	-	-	-	-	⑤ Other Employees
311	219	92	1,156	646	510	N. 사업시설관리, 사업지원및임대서비스업
16	9	7	13	10	3	① Individual Prop.
4	1	3	-	-	-	② Family Workers
282	205	77	1,103	622	481	③ Reg. Employees
4	1	3	17	13	4	④ Temp. Employees
5	3	2	23	1	22	⑤ Other Employees
64	46	18	982	586	396	O. 공공행정, 국방및사회보장행정
-	-	-	-	-	-	① Individual Prop.
-	-	-	-	-	-	② Family Workers
64	46	18	975	583	392	③ Reg. Employees
-	-	-	7	3	4	④ Temp. Employees
-	-	-	-	-	-	⑤ Other Employees

7. 산업대분류, 종사상 지위 및 동별 종사자수

(사당4동 ~ 신대방2동)

단위 : 명

산 업 분 류 Industrial Classification	사 당 4 동 Sadang 4-dong			사 당 5 동 Sadang 5-dong			대 방 동 Daebang-dong		
	계 Sum	남 Male	여 Female	계 Sum	남 Male	여 Female	계 Sum	남 Male	여 Female
P. 교 육 서 비 스 업	119	37	82	365	79	286	1,887	708	1,179
① 자 영 업 자	24	7	17	34	7	27	161	70	91
② 무 급 가 족 종 사 자	2	-	2	3	1	2	9	4	5
③ 상 용 종 사 자	73	23	50	307	65	242	1,334	513	821
④ 임 시 및 일 일 종 사 자	16	6	10	17	6	11	217	76	141
⑤ 기 타 종 사 자	4	1	3	4	-	4	166	45	121
Q. 보 건 업 및 사 회 복 지 서 비 스 업	404	81	323	88	9	79	1,394	205	1,189
① 자 영 업 자	48	27	21	12	6	6	75	44	31
② 무 급 가 족 종 사 자	-	-	-	-	-	-	-	-	-
③ 상 용 종 사 자	251	32	219	74	3	71	998	137	861
④ 임 시 및 일 일 종 사 자	40	-	40	2	-	2	88	3	85
⑤ 기 타 종 사 자	65	22	43	-	-	-	233	21	212
R. 예 술, 스포츠 및 여 가 관 련 서 비 스 업	56	30	26	120	54	66	191	121	70
① 자 영 업 자	20	9	11	6	5	1	61	45	16
② 무 급 가 족 종 사 자	6	4	2	1	1	-	11	4	7
③ 상 용 종 사 자	7	5	2	35	28	7	66	42	24
④ 임 시 및 일 일 종 사 자	16	6	10	4	1	3	53	30	23
⑤ 기 타 종 사 자	7	6	1	74	19	55	-	-	-
S. 협 회 및 단 체, 수 리 및 기 타 개 인 서 비 스 업	129	46	83	131	60	71	644	395	249
① 자 영 업 자	75	21	54	60	27	33	143	59	84
② 무 급 가 족 종 사 자	7	1	6	6	1	5	19	6	13
③ 상 용 종 사 자	38	22	16	60	29	31	421	315	106
④ 임 시 및 일 일 종 사 자	5	2	3	5	3	2	32	8	24
⑤ 기 타 종 사 자	4	-	4	-	-	-	29	7	22

7. Number of Workers by Industrial Sections, Status of Workers & Dong

(Sadang 4-dong ~ Sindaebang 2-dong)

Unit : Person

신 대 방 1 동 Sindaebang 1-dong			신 대 방 2 동 Sindaebang 2-dong			산 업 분 류
계 Sum	남 Male	여 Female	계 Sum	남 Male	여 Female	Industrial Classification
382	113	269	446	119	327	P. 교 육 서 비 스 업
68	27	41	47	19	28	① Individual Prop.
3	1	2	5	1	4	② Family Workers
234	57	177	340	87	253	③ Reg. Employees
77	28	49	47	12	35	④ Temp. Employees
-	-	-	7	-	7	⑤ Other Employees
350	54	296	3,081	720	2,361	Q. 보건업및사회복지서비스업
46	28	18	46	27	19	① Individual Prop.
-	-	-	-	-	-	② Family Workers
304	26	278	2,624	642	1,982	③ Reg. Employees
-	-	-	124	22	102	④ Temp. Employees
-	-	-	287	29	258	⑤ Other Employees
89	47	42	708	390	318	R. 예술,스포츠및여가관련서비스업
35	19	16	43	23	20	① Individual Prop.
9	4	5	9	5	4	② Family Workers
14	6	8	334	216	118	③ Reg. Employees
22	11	11	168	84	84	④ Temp. Employees
9	7	2	154	62	92	⑤ Other Employees
247	111	136	505	284	221	S. 협회및단체,수리및기타개인서비스업
120	38	82	107	43	64	① Individual Prop.
15	7	8	9	2	7	② Family Workers
93	59	34	328	205	123	③ Reg. Employees
16	6	10	28	7	21	④ Temp. Employees
3	1	2	33	27	6	⑤ Other Employees

8. 산업대분류, 대표자 남녀 및 동별 사업체수

(동작구 ~ 신대방2동)

단위 : 개

산 업 분 류			동작구 Dongjak -gu	노량진1동 Noryangjin 1-dong	노량진2동 Noryangjin 2-dong	상도1동 Sangdo 1-dong	상도2동 Sangdo 2-dong	상도3동 Sangdo 3-dong	상도4동 Sangdo 4-dong	흑석동 Heukseok -dong
Industrial Classification										
TT 전	산	업	19,793	1,856	1,706	1,765	1,398	1,011	1,008	1,557
			남 12,024 여 7,769	남 1,124 여 732	남 1,100 여 606	남 1,077 여 688	남 814 여 584	남 617 여 394	남 650 여 358	남 846 여 711
C. 제	조	업	596	32	31	46	58	42	34	46
			남 388 여 208	남 21 여 11	남 21 여 10	남 31 여 15	남 35 여 23	남 26 여 16	남 26 여 8	남 29 여 17
D. 전기,가스,증기및공기조절공급업			3	-	-	-	1	-	-	-
			남 3 여 -	남 - 여 -	남 - 여 -	남 - 여 -	남 1 여 -	남 - 여 -	남 - 여 -	남 - 여 -
E. 수도,하수및폐기물처리,원료재생업			14	1	2	-	1	-	1	2
			남 14 여 -	남 1 여 -	남 2 여 -	남 - 여 -	남 1 여 -	남 - 여 -	남 1 여 -	남 2 여 -
F. 건	설	업	585	31	18	51	45	40	33	39
			남 517 여 68	남 28 여 3	남 17 여 1	남 44 여 7	남 42 여 3	남 36 여 4	남 31 여 2	남 35 여 4
G. 도 매 및 소 매 업			4,285	263	947	295	292	206	177	282
			남 2,518 여 1,767	남 150 여 113	남 652 여 295	남 163 여 132	남 169 여 123	남 101 여 105	남 97 여 80	남 128 여 154
H. 운 수 및 창 고 업			2,231	176	64	219	127	203	265	137
			남 2,122 여 109	남 170 여 6	남 53 여 11	남 212 여 7	남 124 여 3	남 195 여 8	남 253 여 12	남 130 여 7
I. 숙 박 및 음 식 점 업			4,153	637	289	437	247	157	152	415
			남 1,978 여 2,175	남 329 여 308	남 142 여 147	남 221 여 216	남 107 여 140	남 66 여 91	남 61 여 91	남 204 여 211
J. 정 보 통 신 업			227	25	15	29	13	4	7	11
			남 179 여 48	남 16 여 9	남 12 여 3	남 23 여 6	남 10 여 3	남 3 여 1	남 6 여 1	남 5 여 6
K. 금 융 및 보 험 업			178	10	23	6	10	6	2	8
			남 145 여 33	남 7 여 3	남 15 여 8	남 5 여 1	남 8 여 2	남 6 여 -	남 1 여 1	남 5 여 3
L. 부 동 산 업			1,297	119	52	109	123	51	42	142
			남 834 여 463	남 77 여 42	남 34 여 18	남 63 여 46	남 78 여 45	남 36 여 15	남 24 여 18	남 79 여 63

8. Number of Establishments by Industrial Sections, Sex of Representatives & Dong

(Dongjak-gu ~ Sindaebang 2-dong) Unit : Each

사당1동 Sadang 1-dong	사당2동 Sadang 2-dong	사당3동 Sadang 3-dong	사당4동 Sadang 4-dong	사당5동 Sadang 5-dong	대방동 Daebang -dong	신대방1동 Sindaebang 1-dong	신대방2동 Sindaebang 2-dong	산 업 분 류 Industrial Classification		
1,790	1,633	936	659	519	1,693	1,035	1,227	TT 전	산	업
1,102	946	585	402	348	1,044	602	767		Male	
688	687	351	257	171	649	433	460		Female	
57	50	22	30	16	48	42	42	C. 제	조	업
35	28	14	24	12	33	26	27		Male	
22	22	8	6	4	15	16	15		Female	
1	-	-	-	-	-	1	-	D. 전기,가스,증기및공기조절공급업		
1	-	-	-	-	-	1	-		Male	
-	-	-	-	-	-	-	-		Female	
-	-	1	1	1	1	1	2	E. 수도,하수및폐기물처리,원료재생업		
-	-	1	1	1	1	1	2		Male	
-	-	-	-	-	-	-	-		Female	
62	28	39	23	28	64	37	47	F. 건	설	업
54	26	31	20	28	54	33	38		Male	
8	2	8	3	-	10	4	9		Female	
318	356	167	151	84	325	227	195	G. 도 매 및 소 매 업		
184	179	105	81	55	192	145	117		Male	
134	177	62	70	29	133	82	78		Female	
141	131	141	119	111	188	105	104	H. 운 수 및 창 고 업		
135	125	132	113	104	181	99	96		Male	
6	6	9	6	7	7	6	8		Female	
421	401	137	90	59	281	169	261	I. 숙 박 및 음 식 점 업		
191	211	66	42	29	125	63	121		Male	
230	190	71	48	30	156	106	140		Female	
24	12	17	1	10	20	7	32	J. 정 보 통 신 업		
20	10	14	1	8	15	7	29		Male	
4	2	3	-	2	5	-	3		Female	
54	8	7	3	1	16	7	17	K. 금 융 및 보 험 업		
42	8	5	3	1	16	6	17		Male	
12	-	2	-	-	-	1	-		Female	
146	99	73	34	34	117	67	89	L. 부 등 산 업		
111	67	46	23	21	79	40	56		Male	
35	32	27	11	13	38	27	33		Female	

8. 산업대분류, 대표자 남녀 및 동별 사업체수

(동작구 ~ 신대방2동)

단위 : 개

산 업 분 류 Industrial Classification	동작구 Dongjak -gu	노량진1동 Noryangjin 1-dong	노량진2동 Noryangjin 2-dong	상도1동 Sangdo 1-dong	상도2동 Sangdo 2-dong	상도3동 Sangdo 3-dong	상도4동 Sangdo 4-dong	흑석동 Heukseok -dong
M. 전문,과학및기술서비스업	459	24	24	40	42	9	11	21
남 자	371	15	23	31	35	4	7	17
여 자	88	9	1	9	7	5	4	4
N. 사업시설관리,사업지원및임대서비스업	317	34	20	26	24	5	8	20
남 자	218	28	14	17	17	5	7	16
여 자	99	6	6	9	7	-	1	4
O. 공공행정,국방및사회보장행정	43	7	3	3	3	3	1	2
남 자	30	5	1	2	2	2	1	1
여 자	13	2	2	1	1	1	-	1
P. 교 육 서 비 스 업	1,264	156	44	125	94	34	57	101
남 자	565	94	29	65	38	16	25	36
여 자	699	62	15	60	56	18	32	65
Q. 보건업및사회복지서비스업	1,021	61	25	94	97	69	67	79
남 자	568	32	14	44	56	39	41	41
여 자	453	29	11	50	41	30	26	38
R. 예술,스포츠및여가관련서비스업	810	139	40	79	58	39	28	53
남 자	474	82	21	43	30	21	12	37
여 자	336	57	19	36	28	18	16	16
S. 협회및단체,수리및기타개인서비스업	2,310	141	109	206	163	143	123	199
남 자	1,100	69	50	113	61	61	57	81
여 자	1,210	72	59	93	102	82	66	118

8. Number of Establishments by Industrial Sections, Sex of Representatives & Dong

(Dongjak-gu ~ Sindaebang 2-dong)

Unit : Each

사당1동 Sadang 1-dong	사당2동 Sadang 2-dong	사당3동 Sadang 3-dong	사당4동 Sadang 4-dong	사당5동 Sadang 5-dong	대방동 Daebang -dong	신대방1동 Sindaebang 1-dong	신대방2동 Sindaebang 2-dong	산 업 분 류 Industrial Classification
68	39	12	5	13	58	30	63	M. 전문,과학및기술서비스업
61	33	11	4	10	43	23	54	Male
7	6	1	1	3	15	7	9	Female
42	23	18	6	12	25	25	29	N. 사업시설관리,사업지원및임대서비스업
27	11	12	2	8	13	17	24	Male
15	12	6	4	4	12	8	5	Female
2	3	1	1	2	3	2	7	O. 공공행정,국방및사회보장행정
1	2	1	1	2	2	1	6	Male
1	1	-	-	-	1	1	1	Female
80	87	87	27	42	197	77	56	P. 교 육 서 비 스 업
37	28	29	10	10	92	30	26	Male
43	59	58	17	32	105	47	30	Female
97	95	41	52	15	101	57	71	Q. 보건업및사회복지서비스업
62	60	17	30	6	60	33	33	Male
35	35	24	22	9	41	24	38	Female
77	86	29	24	8	64	36	50	R. 예술,스포츠및여가관련서비스업
42	54	17	13	7	46	19	30	Male
35	32	12	11	1	18	17	20	Female
200	215	144	92	83	185	145	162	S. 협회및단체,수리및기타개인서비스업
99	104	84	34	46	92	58	91	Male
101	111	60	58	37	93	87	71	Female

9. 산업대분류, 종사자 남녀 및 동별 종사자수

(동작구 ~ 신대방2동)

단위 : 명

산 업 분 류			동작구	노량진1동	노량진2동	상도1동	상도2동	상도3동	상도4동	흑석동
Industrial Classification			Dongjak-gu	Noryangjin 1-dong	Noryangjin 2-dong	Sangdo 1-dong	Sangdo 2-dong	Sangdo 3-dong	Sangdo 4-dong	Heukseok-dong
TT 전	산	업	106,159	8,214	7,779	8,821	5,299	3,477	3,105	10,324
	남	자	52,297	4,081	3,936	4,400	2,522	1,517	1,328	4,626
	여	자	53,862	4,133	3,843	4,421	2,777	1,960	1,777	5,698
C. 제	조	업	2,095	65	59	172	141	125	109	189
	남	자	994	33	30	90	57	54	53	87
	여	자	1,101	32	29	82	84	71	56	102
D. 전기,가스,증기및공기조절공급업			118	-	-	-	36	-	-	-
	남	자	90	-	-	-	35	-	-	-
	여	자	28	-	-	-	1	-	-	-
E. 수도,하수및폐기물처리,원료재생업			421	14	67	-	49	-	3	44
	남	자	368	14	62	-	48	-	3	42
	여	자	53	-	5	-	1	-	-	2
F. 건	설	업	5,972	202	55	476	373	270	95	147
	남	자	5,370	163	45	424	335	242	80	123
	여	자	602	39	10	52	38	28	15	24
G. 도 매 및 소 매 업			14,001	859	2,541	1,072	741	646	465	734
	남	자	7,269	474	1,559	517	412	254	195	320
	여	자	6,732	385	982	555	329	392	270	414
H. 운 수 및 창 고 업			3,644	254	207	410	144	234	334	225
	남	자	3,355	237	192	390	140	224	315	191
	여	자	289	17	15	20	4	10	19	34
I. 숙 박 및 음 식 점 업			13,252	2,052	765	1,372	761	469	440	1,357
	남	자	5,381	880	277	580	280	185	174	532
	여	자	7,871	1,172	488	792	481	284	266	825
J. 정 보 통 신 업			4,172	132	290	252	41	10	25	57
	남	자	2,578	63	148	128	28	6	17	15
	여	자	1,594	69	142	124	13	4	8	42
K. 금 융 및 보 험 업			3,284	75	359	65	91	49	21	65
	남	자	1,523	38	91	26	43	22	12	31
	여	자	1,761	37	268	39	48	27	9	34
L. 부	동	산	5,656	348	91	277	256	122	83	335
	남	자	2,612	227	55	162	163	78	54	205
	여	자	3,044	121	36	115	93	44	29	130

9. Number of Workers by Industrial Sections, Sex of Workers & Dong

(Dongjak-gu ~ Sindaebang 2-dong) Unit : Person

사당1동 Sadang 1-dong	사당2동 Sadang 2-dong	사당3동 Sadang 3-dong	사당4동 Sadang 4-dong	사당5동 Sadang 5-dong	대방동 Daebang -dong	신대방1동 Sindaebang 1-dong	신대방2동 Sindaebang 2-dong	산 업 분 류 Industrial Classification		
9,815	6,712	4,032	1,953	1,646	11,691	4,210	19,081	TT 전	산	업
5,238	2,932	2,014	929	809	6,475	2,397	9,093		Male	
4,577	3,780	2,018	1,024	837	5,216	1,813	9,988		Female	
124	234	55	68	39	326	150	239	C. 제	조	업
69	75	30	39	24	156	71	126		Male	
55	159	25	29	15	170	79	113		Female	
81	-	-	-	-	-	1	-	D. 전기,가스,증기및공기조절공급업		
54	-	-	-	-	-	1	-		Male	
27	-	-	-	-	-	-	-		Female	
-	-	17	1	34	7	5	180	E. 수도,하수및폐기물처리,원료재생업		
-	-	15	1	32	4	2	145		Male	
-	-	2	-	2	3	3	35		Female	
766	139	246	107	86	1,615	849	546	F. 건	설	업
667	114	203	89	77	1,524	815	469		Male	
99	25	43	18	9	91	34	77		Female	
1,083	1,194	438	496	232	1,244	677	1,579	G. 도	매	및 소 매 업
515	580	230	249	130	759	327	748		Male	
568	614	208	247	102	485	350	831		Female	
316	435	205	166	131	315	138	130	H. 운	수	및 창 고 업
277	380	188	160	120	303	128	110		Male	
39	55	17	6	11	12	10	20		Female	
1,345	1,324	403	213	160	1,025	463	1,103	I. 숙	박	및 음 식 점 업
587	600	184	85	64	410	165	378		Male	
758	724	219	128	96	615	298	725		Female	
329	79	50	12	21	411	16	2,447	J. 정	보	통 신 업
215	56	35	9	10	292	13	1,543		Male	
114	23	15	3	11	119	3	904		Female	
1,577	101	30	47	5	206	66	527	K. 금	융	및 보 험 업
682	44	16	25	2	87	23	381		Male	
895	57	14	22	3	119	43	146		Female	
430	276	385	84	67	438	177	2,287	L. 부	등	산 업
278	183	234	55	45	282	121	470		Male	
152	93	151	29	22	156	56	1,817		Female	

9. 산업대분류, 종사자 남녀 및 동별 종사자수

(동작구 ~ 신대방2동)

단위 : 명

산 업 분 류 Industrial Classification	동작구 Dongjak -gu	노량진1동 Noryangjin 1-dong	노량진2동 Noryangjin 2-dong	상도1동 Sangdo 1-dong	상도2동 Sangdo 2-dong	상도3동 Sangdo 3-dong	상도4동 Sangdo 4-dong	흑석동 Heukseok -dong
M. 전문, 과학 및 기술 서비스업	6,440	74	99	313	155	36	30	513
남 자	3,996	46	52	167	93	15	19	230
여 자	2,444	28	47	146	62	21	11	283
N. 사업시설관리, 사업지원 및 임대 서비스업	6,883	932	484	53	106	97	25	463
남 자	3,391	373	121	32	55	87	16	326
여 자	3,492	559	363	21	51	10	9	137
O. 공공행정, 국방 및 사회보장행정	3,792	558	1,371	71	239	56	28	66
남 자	2,186	339	734	47	108	37	8	39
여 자	1,606	219	637	24	131	19	20	27
P. 교육 서비스업	14,114	1,435	584	2,787	635	167	424	3,163
남 자	6,050	718	336	1,388	170	49	106	1,681
여 자	8,064	717	248	1,399	465	118	318	1,482
Q. 보건업 및 사회복지 서비스업	13,956	461	383	843	1,049	882	750	2,309
남 자	2,852	63	60	129	322	115	138	510
여 자	11,104	398	323	714	727	767	612	1,799
R. 예술, 스포츠 및 여가 관련 서비스업	3,024	427	98	194	152	88	53	228
남 자	1,648	249	41	89	88	46	24	119
여 자	1,376	178	57	105	64	42	29	109
S. 협회 및 단체, 수리 및 기타 개인 서비스업	5,335	326	326	464	330	226	220	429
남 자	2,634	164	133	231	145	103	114	175
여 자	2,701	162	193	233	185	123	106	254

9. Number of Workers by Industrial Sections, Sex of Workers & Dong

(Dongjak-gu ~ Sindaebang 2-dong) Unit : Person

사당1동 Sadang 1-dong	사당2동 Sadang 2-dong	사당3동 Sadang 3-dong	사당4동 Sadang 4-dong	사당5동 Sadang 5-dong	대방동 Daebang -dong	신대방1동 Sindaebang 1-dong	신대방2동 Sindaebang 2-dong	산 업 분 류 Industrial Classification
541	136	33	8	70	1,042	225	3,165	M. 전문,과학및기술서비스업
371	82	27	4	50	721	141	1,978	Male
170	54	6	4	20	321	84	1,187	Female
1,019	772	551	24	69	821	311	1,156	N. 사업시설관리,사업지원및임대서비스업
726	85	242	9	42	412	219	646	Male
293	687	309	15	27	409	92	510	Female
74	88	23	19	28	125	64	982	O. 공공행정,국방및사회보장행정
49	65	11	10	11	96	46	586	Male
25	23	12	9	17	29	18	396	Female
386	510	824	119	365	1,887	382	446	P. 교 육 서 비 스 업
103	157	286	37	79	708	113	119	Male
283	353	538	82	286	1,179	269	327	Female
991	653	318	404	88	1,394	350	3,081	Q. 보건업및사회복지서비스업
282	116	48	81	9	205	54	720	Male
709	537	270	323	79	1,189	296	2,361	Female
187	241	192	56	120	191	89	708	R. 예술,스포츠및여가관련서비스업
83	137	130	30	54	121	47	390	Male
104	104	62	26	66	70	42	318	Female
566	530	262	129	131	644	247	505	S. 협회및단체,수리및기타개인서비스업
280	258	135	46	60	395	111	284	Male
286	272	127	83	71	249	136	221	Female

10. 산업대분류, 대표자 연령대 및 동별 사업체수

(동작구 ~ 신대방2동)

단위 : 개

산 업 분 류			동작구	노량진1동	노량진2동	상도1동	상도2동	상도3동	상도4동	흑석동
Industrial Classification			Dongjak-gu	Noryangjin 1-dong	Noryangjin 2-dong	Sangdo 1-dong	Sangdo 2-dong	Sangdo 3-dong	Sangdo 4-dong	Heukseok-dong
TT 전	산	업	19,793	1,856	1,706	1,765	1,398	1,011	1,008	1,557
	0세 ~ 29세		492	52	33	48	34	21	17	52
	30세 ~ 39세		2,674	248	139	294	200	128	146	212
	40세 ~ 49세		5,034	483	389	466	345	248	243	387
	50세 ~ 59세		6,499	611	537	575	473	352	335	522
	60세 이상		5,094	462	608	382	346	262	267	384
C. 제	조	업	596	32	31	46	58	42	34	46
	0세 ~ 29세		10	-	1	2	1	-	-	1
	30세 ~ 39세		46	1	1	8	6	2	5	1
	40세 ~ 49세		141	9	6	8	10	11	11	5
	50세 ~ 59세		213	9	7	18	25	21	6	20
	60세 이상		186	13	16	10	16	8	12	19
D. 전기,가스,증기및공기조절공급업			3	-	-	-	1	-	-	-
	0세 ~ 29세		-	-	-	-	-	-	-	-
	30세 ~ 39세		-	-	-	-	-	-	-	-
	40세 ~ 49세		1	-	-	-	-	-	-	-
	50세 ~ 59세		2	-	-	-	1	-	-	-
	60세 이상		-	-	-	-	-	-	-	-
E. 수도,하수및폐기물처리,원료재생업			14	1	2	-	1	-	1	2
	0세 ~ 29세		-	-	-	-	-	-	-	-
	30세 ~ 39세		-	-	-	-	-	-	-	-
	40세 ~ 49세		1	-	1	-	-	-	-	-
	50세 ~ 59세		5	1	-	-	-	-	-	1
	60세 이상		8	-	1	-	1	-	1	1
F. 건	설	업	585	31	18	51	45	40	33	39
	0세 ~ 29세		10	-	-	1	3	-	-	2
	30세 ~ 39세		38	2	3	3	6	1	2	3
	40세 ~ 49세		121	7	2	5	13	11	4	7
	50세 ~ 59세		221	12	6	22	14	20	12	15
	60세 이상		195	10	7	20	9	8	15	12
G. 도매 및 소매업			4,285	263	947	295	292	206	177	282
	0세 ~ 29세		120	9	15	8	11	2	8	8
	30세 ~ 39세		492	34	56	39	40	23	20	43
	40세 ~ 49세		1,115	72	209	88	73	64	42	71
	50세 ~ 59세		1,287	81	294	85	92	52	50	87
	60세 이상		1,271	67	373	75	76	65	57	73
H. 운수 및 창고업			2,231	176	64	219	127	203	265	137
	0세 ~ 29세		8	1	1	-	-	3	3	-
	30세 ~ 39세		390	32	6	38	28	37	46	25
	40세 ~ 49세		332	29	13	23	19	20	58	16
	50세 ~ 59세		995	81	25	106	52	101	102	57
	60세 이상		506	33	19	52	28	42	56	39

10. Number of Establishments by Industrial Sections, Age of Representatives & Dong

(Dongjak-gu ~ Sindaebang 2-dong)

Unit : Each

사당1동 Sadang 1-dong	사당2동 Sadang 2-dong	사당3동 Sadang 3-dong	사당4동 Sadang 4-dong	사당5동 Sadang 5-dong	대방동 Daebang -dong	신대방1동 Sindaebang 1-dong	신대방2동 Sindaebang 2-dong	산 업 분 류 Industrial Classification		
1,790	1,633	936	659	519	1,693	1,035	1,227	TT 전	산	업
53	52	21	12	15	42	19	21		0 ~ 29 years	
280	249	133	91	67	209	128	150		30 ~ 39	
464	427	239	152	149	458	257	327		40 ~ 49	
548	501	312	215	165	558	367	428		50 ~ 59	
445	404	231	189	123	426	264	301		60 and over	
57	50	22	30	16	48	42	42	C. 제	조	업
-	1	-	2	-	1	-	1		0 ~ 29 years	
7	3	4	1	-	2	-	5		30 ~ 39	
15	11	7	11	4	17	10	6		40 ~ 49	
22	17	9	6	7	13	17	16		50 ~ 59	
13	18	2	10	5	15	15	14		60 and over	
1	-	-	-	-	-	1	-	D. 전기,가스,증기및공기조절공급업		
-	-	-	-	-	-	-	-		0 ~ 29 years	
-	-	-	-	-	-	-	-		30 ~ 39	
-	-	-	-	-	-	1	-		40 ~ 49	
1	-	-	-	-	-	-	-		50 ~ 59	
-	-	-	-	-	-	-	-		60 and over	
-	-	1	1	1	1	1	2	E. 수도,하수및폐기물처리,원료재생업		
-	-	-	-	-	-	-	-		0 ~ 29 years	
-	-	-	-	-	-	-	-		30 ~ 39	
-	-	-	-	-	-	-	-		40 ~ 49	
-	-	-	-	-	1	1	1		50 ~ 59	
-	-	1	1	1	-	-	1		60 and over	
62	28	39	23	28	64	37	47	F. 건	설	업
-	3	-	-	-	1	-	-		0 ~ 29 years	
4	-	3	1	4	1	2	3		30 ~ 39	
13	5	11	4	4	17	8	10		40 ~ 49	
28	9	13	8	11	23	13	15		50 ~ 59	
17	11	12	10	9	22	14	19		60 and over	
318	356	167	151	84	325	227	195	G. 도	매	및 소 매 업
12	17	5	5	-	9	8	3		0 ~ 29 years	
45	43	20	23	15	42	32	17		30 ~ 39	
91	101	54	45	28	78	48	51		40 ~ 49	
101	105	48	35	21	101	64	71		50 ~ 59	
69	90	40	43	20	95	75	53		60 and over	
141	131	141	119	111	188	105	104	H. 운	수	및 창 고 업
-	-	-	-	-	-	-	-		0 ~ 29 years	
24	23	22	18	17	38	19	17		30 ~ 39	
23	25	13	14	14	29	15	21		40 ~ 49	
65	54	69	54	50	84	51	44		50 ~ 59	
29	29	37	33	30	37	20	22		60 and over	

10. 산업대분류, 대표자 연령대 및 동별 사업체수

(동작구 ~ 신대방2동)

단위 : 개

산 업 분 류 Industrial Classification	동작구 Dongjak-gu	노량진1동 Noryangjin 1-dong	노량진2동 Noryangjin 2-dong	상도1동 Sangdo 1-dong	상도2동 Sangdo 2-dong	상도3동 Sangdo 3-dong	상도4동 Sangdo 4-dong	흑석동 Heukseok-dong
I. 숙박 및 음식점업	4,153	637	289	437	247	157	152	415
0세 ~ 29세	205	28	13	20	12	11	3	27
30세 ~ 39세	765	104	40	104	27	33	30	81
40세 ~ 49세	1,052	150	66	115	61	35	33	111
50세 ~ 59세	1,178	196	89	116	78	44	50	112
60세 이상	953	159	81	82	69	34	36	84
J. 정보통신업	227	25	15	29	13	4	7	11
0세 ~ 29세	8	-	1	1	-	-	-	-
30세 ~ 39세	36	1	1	7	2	1	1	3
40세 ~ 49세	76	8	2	11	5	2	1	2
50세 ~ 59세	67	10	6	6	5	1	3	4
60세 이상	40	6	5	4	1	-	2	2
K. 금융 및 보험업	178	10	23	6	10	6	2	8
0세 ~ 29세	1	-	-	-	-	-	-	-
30세 ~ 39세	8	-	1	-	-	-	-	-
40세 ~ 49세	57	3	7	-	5	2	-	2
50세 ~ 59세	87	6	13	6	4	2	1	4
60세 이상	25	1	2	-	1	2	1	2
L. 부동산업	1,297	119	52	109	123	51	42	142
0세 ~ 29세	12	1	-	1	-	-	-	2
30세 ~ 39세	77	2	1	11	7	3	1	6
40세 ~ 49세	240	28	10	22	20	9	5	30
50세 ~ 59세	462	45	15	52	47	14	14	60
60세 이상	506	43	26	23	49	25	22	44
M. 전문, 과학 및 기술서비스업	459	24	24	40	42	9	11	21
0세 ~ 29세	10	2	-	3	1	1	-	1
30세 ~ 39세	61	2	2	9	11	-	3	1
40세 ~ 49세	128	10	4	9	9	2	4	8
50세 ~ 59세	152	5	6	13	11	4	1	6
60세 이상	108	5	12	6	10	2	3	5
N. 사업시설관리, 사업지원 및 임대서비스업	317	34	20	26	24	5	8	20
0세 ~ 29세	6	-	-	-	2	-	-	-
30세 ~ 39세	42	4	-	7	7	-	1	4
40세 ~ 49세	84	13	10	4	4	1	1	2
50세 ~ 59세	112	12	6	8	9	3	4	9
60세 이상	73	5	4	7	2	1	2	5
O. 공공행정, 국방 및 사회보장행정	43	7	3	3	3	3	1	2
0세 ~ 29세	-	-	-	-	-	-	-	-
30세 ~ 39세	-	-	-	-	-	-	-	-
40세 ~ 49세	9	3	-	-	-	2	-	-
50세 ~ 59세	32	4	3	3	2	1	1	2
60세 이상	2	-	-	-	1	-	-	-

10. Number of Establishments by Industrial Sections, Age of Representatives & Dong

(Dongjak-gu ~ Sindaebang 2-dong)

Unit : Each

사당1동 Sadang 1-dong	사당2동 Sadang 2-dong	사당3동 Sadang 3-dong	사당4동 Sadang 4-dong	사당5동 Sadang 5-dong	대방동 Daebang -dong	신대방1동 Sindaebang 1-dong	신대방2동 Sindaebang 2-dong	산업분류 Industrial Classification
421	401	137	90	59	281	169	261	I. 숙박 및 음식점업
25	15	6	3	6	18	6	12	0 ~ 29 years
97	94	32	18	6	32	23	44	30 ~ 39
110	101	35	15	27	85	38	70	40 ~ 49
90	111	33	29	8	80	62	80	50 ~ 59
99	80	31	25	12	66	40	55	60 and over
24	12	17	1	10	20	7	32	J. 정보통신업
1	2	-	-	-	-	2	1	0 ~ 29 years
5	-	3	1	2	2	1	6	30 ~ 39
8	5	7	-	6	9	2	8	40 ~ 49
6	3	2	-	-	5	1	15	50 ~ 59
4	2	5	-	2	4	1	2	60 and over
54	8	7	3	1	16	7	17	K. 금융 및 보험업
1	-	-	-	-	-	-	-	0 ~ 29 years
5	-	-	-	-	2	-	-	30 ~ 39
21	3	2	1	1	5	1	4	40 ~ 49
24	3	2	2	-	6	6	8	50 ~ 59
3	2	3	-	-	3	-	5	60 and over
146	99	73	34	34	117	67	89	L. 부동산업
3	-	1	-	-	3	-	1	0 ~ 29 years
21	4	4	4	1	7	3	2	30 ~ 39
28	16	14	4	7	16	12	19	40 ~ 49
38	31	23	12	14	38	28	31	50 ~ 59
56	48	31	14	12	53	24	36	60 and over
68	39	12	5	13	58	30	63	M. 전문, 과학 및 기술 서비스업
-	-	1	-	1	-	-	-	0 ~ 29 years
6	4	1	1	1	9	6	5	30 ~ 39
24	13	5	2	5	11	9	13	40 ~ 49
21	11	4	-	5	23	11	31	50 ~ 59
17	11	1	2	1	15	4	14	60 and over
42	23	18	6	12	25	25	29	N. 사업시설관리, 사업지원 및 임대 서비스업
1	-	-	-	2	-	1	-	0 ~ 29 years
2	6	2	-	3	3	3	-	30 ~ 39
11	4	3	3	6	3	10	9	40 ~ 49
13	8	7	2	1	8	9	13	50 ~ 59
15	5	6	1	-	11	2	7	60 and over
2	3	1	1	2	3	2	7	O. 공공행정, 국방 및 사회보장행정
-	-	-	-	-	-	-	-	0 ~ 29 years
-	-	-	-	-	-	-	-	30 ~ 39
1	1	1	-	-	1	-	-	40 ~ 49
1	2	-	1	2	2	2	6	50 ~ 59
-	-	-	-	-	-	-	1	60 and over

10. 산업대분류, 대표자 연령대 및 동별 사업체수

(동작구 ~ 신대방2동)

단위 : 개

산 업 분 류 Industrial Classification	동작구 Dongjak -gu	노량진1동 Noryangjin 1-dong	노량진2동 Noryangjin 2-dong	상도1동 Sangdo 1-dong	상도2동 Sangdo 2-dong	상도3동 Sangdo 3-dong	상도4동 Sangdo 4-dong	흑석동 Heukseok -dong
P. 교 육 서 비 스 업	1,264	156	44	125	94	34	57	101
0세 ~ 29세	29	1	-	5	2	-	3	2
30세 ~ 39세	256	29	11	19	21	8	10	12
40세 ~ 49세	453	52	16	42	37	12	23	33
50세 ~ 59세	389	50	9	39	28	11	15	42
60세 이상	137	24	8	20	6	3	6	12
Q. 보건업및사회복지서비스업	1,021	61	25	94	97	69	67	79
0세 ~ 29세	4	1	-	-	-	-	-	1
30세 ~ 39세	80	2	2	10	12	5	11	-
40세 ~ 49세	326	22	3	37	27	22	19	27
50세 ~ 59세	351	20	7	31	36	22	24	25
60세 이상	260	16	13	16	22	20	13	26
R. 예술,스포츠및여가관련서비스업	810	139	40	79	58	39	28	53
0세 ~ 29세	27	5	2	5	-	-	-	5
30세 ~ 39세	131	25	5	13	8	2	2	10
40세 ~ 49세	236	35	10	30	18	11	8	16
50세 ~ 59세	221	31	16	19	18	14	10	14
60세 이상	195	43	7	12	14	12	8	8
S. 협회및단체,수리및기타개인서비스업	2,310	141	109	206	163	143	123	199
0세 ~ 29세	42	4	-	2	2	4	-	3
30세 ~ 39세	252	10	10	26	25	13	14	23
40세 ~ 49세	662	42	30	72	44	44	34	57
50세 ~ 59세	725	48	35	51	51	42	42	64
60세 이상	629	37	34	55	41	40	33	52

10. Number of Establishments by Industrial Sections, Age of Representatives & Dong

(Dongjak-gu ~ Sindaebang 2-dong)

Unit : Each

사당1동 Sadang 1-dong	사당2동 Sadang 2-dong	사당3동 Sadang 3-dong	사당4동 Sadang 4-dong	사당5동 Sadang 5-dong	대방동 Daebang -dong	신대방1동 Sindaebang 1-dong	신대방2동 Sindaebang 2-dong	산 업 분 류 Industrial Classification
80	87	87	27	42	197	77	56	P. 교 육 서 비 스 업
1	5	4	-	1	3	1	1	0 ~ 29 years
20	27	22	9	9	29	16	14	30 ~ 39
29	21	25	8	15	88	26	26	40 ~ 49
21	27	31	9	10	62	27	8	50 ~ 59
9	7	5	1	7	15	7	7	60 and over
97	95	41	52	15	101	57	71	Q. 보건업및사회복지서비스업
-	-	1	1	-	-	-	-	0 ~ 29 years
5	7	2	4	-	10	-	10	30 ~ 39
29	35	16	12	5	29	20	23	40 ~ 49
31	32	12	20	8	38	19	26	50 ~ 59
32	21	10	15	2	24	18	12	60 and over
77	86	29	24	8	64	36	50	R. 예술,스포츠및여가관련서비스업
1	3	1	-	1	2	1	1	0 ~ 29 years
15	14	7	4	1	10	5	10	30 ~ 39
16	28	7	5	3	20	12	17	40 ~ 49
24	17	10	8	1	19	7	13	50 ~ 59
21	24	4	7	2	13	11	9	60 and over
200	215	144	92	83	185	145	162	S. 협회및단체,수리및기타개인서비스업
8	6	2	1	4	5	-	1	0 ~ 29 years
24	24	11	7	8	22	18	17	30 ~ 39
45	58	39	28	24	50	45	50	40 ~ 49
62	71	49	29	27	55	49	50	50 ~ 59
61	56	43	27	20	53	33	44	60 and over

한국표준산업분류표(Korean Standard Industrial Classification)

Code	산업분류명 (Industrial Classification)
A	농업, 임업 및 어업 (Agriculture, forestry and fishing)
01	농업 (Agriculture)
011	작물 재배업 (Growing of crops)
0111	곡물 및 기타 식량작물 재배업 (Growing of cereal crops and other crops for food)
01110	곡물 및 기타 식량작물 재배업 (Growing of cereal crops and other crops for food)
0112	채소, 화훼작물 및 종묘 재배업 (Growing of vegetable crops, horticultural and nursery products)
01121	채소작물 재배업 (Growing of vegetable crops)
01122	화훼작물 재배업 (Growing of horticultural products)
01123	종자 및 묘목 생산업 (Growing of seed crops and nursery products)
0113	과실, 음료용 및 향신용 작물 재배업 (Growing of fruit, beverage and spice crops)
01131	과실작물 재배업 (Growing of fruit)
01132	음료용 및 향신용 작물 재배업 (Growing of beverage and spice crops)
0114	기타 작물 재배업 (Growing of other crops)
01140	기타 작물 재배업 (Growing of other crops)
0115	시설작물 재배업 (Growing of crops under cover)
01151	콩나물 재배업 (Growing of bean sprouts)
01152	채소, 화훼 및 과실작물 시설 재배업 (Growing of vegetable, fruit crops and horticultural products under cover)
01159	기타 시설작물 재배업 (Growing of other crops under cover)
012	축산업 (Animal production)
0121	소 사육업 (Raising of cattle)
01211	젖소 사육업 (Raising of dairy cattle)
01212	육우 사육업 (Raising of beef cattle)
0122	양돈업 (Raising of pigs)
01220	양돈업 (Raising of pigs)
0123	가금류 및 조류 사육업 (Raising of poultry and other birds)
01231	양계업 (Raising of chickens)
01239	기타 가금류 및 조류 사육업 (Raising of other poultry and birds)
0129	기타 축산업 (Raising of other animals)
01291	말 및 양 사육업 (Raising of horses, sheep and goats)
01299	그 외 기타 축산업 (Raising of other animals n.e.c.)
013	작물재배 및 축산 복합농업 (Growing of crops combined with raising of animals : mixed farming)
0130	작물재배 및 축산 복합농업 (Growing of crops combined with raising of animals : mixed farming)
01300	작물재배 및 축산 복합농업 (Growing of crops combined with raising of animals : mixed farming)
014	작물재배 및 축산 관련 서비스업 (Services incidental to growing of crops and raising of animals)
0141	작물재배 관련 서비스업 (Services incidental to growing of crops)
01411	작물재배 지원 서비스업 (Support activities for crop production)
01412	농산물 건조, 선별 및 기타 수확 후 서비스업 (Drying, sorting, grading of agricultural products and other post-harvest crop activities)
0142	축산 관련 서비스업 (Support activities for animal production)
01420	축산 관련 서비스업 (Support activities for animal production)
015	수렵 및 관련 서비스업 (Hunting, trapping and related service activities)
0150	수렵 및 관련 서비스업 (Hunting, trapping and related service activities)
01500	수렵 및 관련 서비스업 (Hunting, trapping and related service activities)
02	임업 (Forestry)
020	임업 (Forestry)
0201	영림업 (Silviculture activities)
02011	임업용 종묘 생산업 (Operation of forest tree nurseries)
02012	육림업 (Afforestation)
0202	벌목업 (Logging)
02020	벌목업 (Logging)
0203	임산물 채취업 (Gathering of non-wood forest products)
02030	임산물 채취업 (Gathering of non-wood forest products)
0204	임업 관련 서비스업 (Support services to forestry)
02040	임업 관련 서비스업 (Support services to forestry)
03	어업 (Fishing and aquaculture)
031	어로 어업 (Fishing)
0311	해수면 어업 (Marine fishing)
03111	원양 어업 (Deep sea fishing)

Code	산업분류명 (Industrial Classification)
03112	연근해 어업 (Littoral fishing)
0312	내수면 어업 (Freshwater fishing)
03120	내수면 어업 (Freshwater fishing)
032	양식어업 및 어업관련 서비스업 (Aquaculture and services incidental to fishing and aquaculture)
0321	양식 어업 (Aquaculture)
03211	해수면 양식 어업 (Marine aquaculture)
03212	내수면 양식 어업 (Inland aquaculture)
03213	수산물 부화 및 수산종자 생산업 (Hatching and seeding of aquatic animals and seaweeds)
0322	어업 관련 서비스업 (Services incidental to fishing and aquaculture)
03220	어업 관련 서비스업 (Services incidental to fishing and aquaculture)
B	광업 (Mining and quarrying)
05	석탄, 원유 및 천연가스 광업 (Mining of coal, crude petroleum and natural gas)
051	석탄 광업 (Mining of coal and lignite)
0510	석탄 광업 (Mining of coal and lignite)
05100	석탄 광업 (Mining of coal and lignite)
052	원유 및 천연가스 채굴업 (Extraction of crude petroleum and natural gas)
0520	원유 및 천연가스 채굴업 (Extraction of crude petroleum and natural gas)
05200	원유 및 천연가스 채굴업 (Extraction of crude petroleum and natural gas)
06	금속 광업 (Mining of metal ores)
061	철 광업 (Mining of iron ores)
0610	철 광업 (Mining of iron ores)
06100	철 광업 (Mining of iron ores)
062	비철금속 광업 (Mining of non-ferrous metal ores)
0620	비철금속 광업 (Mining of non-ferrous metal ores)
06200	비철금속 광업 (Mining of non-ferrous metal ores)
07	비금속광물 광업; 연료용 제외 (Mining of non-metallic minerals, except fuel)
071	토사석 광업 (Quarrying of stone, sand and clay)
0711	석회석 및 점토 광업 (Quarrying of limestone, gypsum and clays)
07110	석회석 및 점토 광업 (Quarrying of limestone, gypsum and clays)
0712	석재, 쇄석 및 모래, 자갈 채취업 (Quarrying of stone, broken stone, sand and gravel)
07121	건설용 석재 채굴 및 쇄석 생산업 (Quarrying, crushing and breaking of stone for construction)
07122	모래 및 자갈 채취업 (Quarrying of sand and gravel)
072	기타 비금속광물 광업 (Mining of other non-metal ores)
0721	화학용 및 비료원료용 광물 광업 (Mining of chemical and fertilizer minerals)
07210	화학용 및 비료원료용 광물 광업 (Mining of chemical and fertilizer minerals)
0722	천일염 생산 및 암염 채취업 (Extraction of salt)
07220	천일염 생산 및 암염 채취업 (Extraction of salt)
0729	그 외 기타 비금속광물 광업 (Mining of other non-metal ores n.e.c.)
07290	그 외 기타 비금속광물 광업 (Mining of other non-metal ores n.e.c.)
08	광업 지원 서비스업 (Mining support service activities)
080	광업 지원 서비스업 (Mining support service activities)
0800	광업 지원 서비스업 (Mining support service activities)
08000	광업 지원 서비스업 (Mining support service activities)
C	제조업 (Manufacturing)
10	식품품 제조업 (Manufacture of food products)
101	도축, 육류 가공 및 저장 처리업 (Slaughtering of livestock, processing and preserving of meat and meat products)
1011	도축업 (Slaughtering of livestock)
10111	육류 도축업(가금류 제외) (Slaughtering of livestock(except poultry))
10112	가금류 도축업 (Slaughtering of poultry)
1012	육류 가공 및 저장 처리업 (Processing, preserving of meat and meat products)
10121	가금류 가공 및 저장 처리업 (Processing, preserving of poultry products)
10122	육류 포장육 및 냉동육 가공업 (가금류 제외) (Cutting in individuals, freezing and packaging of meat(except poultry))
10129	육류 기타 가공 및 저장처리업 (가금류 제외) (Processing and preserving of other meat and meat products(except poultry))
102	수산물 가공 및 저장 처리업 (Processing and preserving of fish, crustaceans, molluscs and seaweeds)

Code	산업분류명 (Industrial Classification)
1021	수산동물 가공 및 저장 처리업 (Processing and preserving of aquatic animals)
10211	수산동물 훈제, 조리 및 유사 조제식품 제조업 (Manufacture of smoked, seasoned and similar prepared aquatic animal products)
10212	수산동물 건조 및 염장품 제조업 (Manufacture of dried, salted aquatic animal products)
10213	수산동물 냉동품 제조업 (Manufacture of frozen aquatic animal products)
10219	기타 수산동물 가공 및 저장 처리업 (Processing and preserving of other aquatic animals)
1022	수산식물 가공 및 저장 처리업 (Processing and preserving of edible seaweeds)
10220	수산식물 가공 및 저장 처리업 (Processing and preserving of edible seaweeds)
103	과실, 채소 가공 및 저장 처리업 (Processing and preserving of fruit and vegetables)
1030	과실, 채소 가공 및 저장 처리업 (Processing and preserving of fruit and vegetables)
10301	김치류 제조업 (Manufacture of kimchi, korean picked vegetables)
10302	과실 및 그 외 채소 절임식품 제조업 (Manufacture of pickled fruit and other vegetables)
10309	기타 과실·채소 가공 및 저장 처리업 (Processing and preserving of other fruits and vegetables)
104	동물성 및 식물성 유지 제조업 (Manufacture of vegetable and animal oils and fats)
1040	동물성 및 식물성 유지 제조업 (Manufacture of vegetable and animal oils and fats)
10401	동물성 유지 제조업 (Manufacture of animal oils and fats)
10402	식물성 유지 제조업 (Manufacture of vegetable oils and fats)
10403	식용 정제유 및 가공유 제조업 (Manufacture of edible refined oils and processed oils)
105	낙농제품 및 식용빙과류 제조업 (Manufacture of dairy products and edible ice cakes)
1050	낙농제품 및 식용빙과류 제조업 (Manufacture of dairy products and edible ice cakes)
10501	액상시유 및 기타 낙농제품 제조업 (Manufacture of liquid milk and other dairy products)
10502	아이스크림 및 기타 식용빙과류 제조업 (Manufacture of ice-cream and other edible ice cakes)
106	곡물가공품, 전분 및 전분제품 제조업 (Manufacture of grain mill products, starches and starch products)
1061	곡물 가공품 제조업 (Manufacture of grain mill products)
10611	곡물 도정업 (Polishing of cereals)
10612	곡물 제분업 (Milling of cereals)
10613	곡물 혼합분말 및 반죽 제조업 (Manufacture of cereal mixes and doughs)
10619	기타 곡물 가공품 제조업 (Manufacture of other grain mill products)
1062	전분제품 및 당류 제조업 (Manufacture of starches and starch products)
10620	전분제품 및 당류 제조업 (Manufacture of starches and starch products)
107	기타 식품 제조업 (Manufacture of other food products)
1071	떡, 빵 및 과자류 제조업 (Manufacture of rice cakes, bakery products and sugar confectioneries)
10711	떡류 제조업 (Manufacture of rice cakes)
10712	빵류 제조업 (Manufacture of bakery products)
10713	과자류 및 코코아 제품 제조업 (Manufacture of sugar confectioneries and cocoa products)
1072	설탕 제조업 (Manufacture of sugar)
10720	설탕 제조업 (Manufacture of sugar)
1073	면류, 마카로니 및 유사식품 제조업 (Manufacture of noodles, macaroni and similar farinaceous products)
10730	면류, 마카로니 및 유사식품 제조업 (Manufacture of noodles, macaroni and similar farinaceous products)
1074	조미료 및 식품 첨가물 제조업 (Manufacture of condiments and food additive products)
10741	식초, 발효 및 화학 조미료 제조업 (Manufacture of vinegar, fermentation and chemical seasonings)
10742	천연 및 혼합조제 조미료 제조업 (Manufacture of natural processed spices and mixed condiments)
10743	장류 제조업 (Manufacture of soy sauce and soy bean paste)
10749	기타 식품 첨가물 제조업 (Manufacture of other food additive products)
1075	도시락 및 식사용 조리식품 제조업 (Manufacture of box lunches and prepared meals and dishes)
10751	도시락류 제조업 (Manufacture of box lunches)
10759	기타 식사용 가공처리 조리식품 제조업 (Manufacture of other prepared meals and dishes)
1079	기타 식료품 제조업 (Manufacture of other food products)
10791	커피 가공업 (Processing of coffee)
10792	차류 가공업 (Processing of tea)
10793	수프 및 균질화식품 제조업 (Manufacture of soups and food containing homogenized ingredients)
10794	두부 및 유사식품 제조업 (Manufacture of bean curd and similar products)
10795	인삼식품 제조업 (Manufacture of ginseng products)
10796	건강보조용 액화식품 제조업 (Manufacture of liquidized health additive foods)
10797	건강기능식품 제조업 (Manufacture of health functional foods)
10799	그 외 기타 식료품 제조업 (Manufacture of other food products n.e.c.)
108	동물용 사료 및 조제식품 제조업 (Manufacture of prepared animal feeds and feed additives)
1080	동물용 사료 및 조제식품 제조업 (Manufacture of livestock feeds and prepared animal feeds)
10801	배합 사료 제조업 (Manufacture of formula feeds)
10802	단미 사료 및 기타 사료 제조업 (Manufacture of single ingredients and other prepared animal feeds)

Code	산업분류명 (Industrial Classification)
11	음료 제조업 (Manufacture of beverages)
111	알코올음료 제조업 (Manufacture of alcoholic beverages)
1111	발효주 제조업 (Manufacture of other fermented alcoholic beverages)
11111	탁주 및 약주 제조업 (Manufacture of raw rice wines and refined rice wines)
11112	맥아 및 맥주 제조업 (Manufacture of malt and malt liquors)
11119	기타 발효주 제조업 (Manufacture of other fermented alcoholic beverages)
1112	증류주 및 합성주 제조업 (Manufacture of distilled and compound liquors)
11121	주정 제조업 (Manufacture of ethyl alcohol and neutral spirits)
11122	소주 제조업 (Manufacture of blended and distilled soju)
11129	기타 증류주 및 합성주 제조업 (Manufacture of other distilled and compound liquors)
112	비알코올음료 및 얼음 제조업 (Manufacture of ice and non-alcoholic beverages; production of mineral waters)
1120	비알코올 음료 및 얼음 제조업 (Manufacture of ice and non-alcoholic beverages; production of mineral waters)
11201	얼음 제조업 (Manufacture of ice, except dry ice)
11202	생수 생산업 (Production of natural mineral waters and other bottled waters)
11209	기타 비알코올 음료 제조업 (Manufacture of other non-alcoholic beverages)
12	담배 제조업 (Manufacture of tobacco products)
120	담배 제조업 (Manufacture of tobacco products)
1200	담배 제조업 (Manufacture of tobacco products)
12000	담배제품 제조업 (Manufacture of tobacco products)
13	섬유제품 제조업; 의복제외 (Manufacture of textiles, except apparel)
131	방적 및 가공사 제조업 (Spinning of textiles and processing of threads and yarns)
1310	방적 및 가공사 제조업 (Spinning of textiles and processing of threads and yarns)
13101	면 방적업 (Spinning of cotton)
13102	모 방적업 (Spinning of wool)
13103	화학섬유 방적업 (Spinning of man-made fibers)
13104	연사 및 가공사 제조업 (Manufacture of twisted threads and processing of threads and yarns)
13109	기타 방적업 (Spinning of other textile fibers)
132	직물직조 및 직물제품 제조업 (Weaving of textiles and manufacture of textile products)
1321	직물 직조업 (Weaving of textiles)
13211	면직물 직조업 (Weaving of cotton fabrics)
13212	모직물 직조업 (Weaving of woolen fabrics)
13213	화학섬유직물 직조업 (Weaving of man-made fiber fabrics)
13219	특수 직물 및 기타 직물 직조업 (Weaving of special textiles and other fabrics)
1322	직물제품 제조업 (Manufacture of textile products)
13221	침구 및 관련제품 제조업 (Manufacture of bedding and related products)
13222	자수제품 및 자수용재료 제조업 (Manufacture of embroidery products and related materials)
13223	커튼 및 유사제품 제조업 (Manufacture of curtains and similar goods)
13224	천막, 텐트 및 유사 제품 제조업 (Manufacture of tarpaulin products, tents and similar goods)
13225	직물포대 제조업 (Manufacture of textile bags)
13229	기타 직물제품 제조업 (Manufacture of other household made-up textile articles)
133	편조원단 제조업 (Manufacture of knitted and crocheted fabrics)
1330	편조원단 제조업 (Manufacture of knitted and crocheted fabrics)
13300	편조원단 제조업 (Manufacture of knitted and crocheted fabrics)
134	섬유제품 염색, 정리 및 마무리 가공업 (Dyeing and finishing of textiles and wearing apparel)
1340	섬유제품 염색, 정리 및 마무리 가공업 (Dyeing and finishing of textiles and wearing apparel)
13401	솜 및 실 염색가공업 (Dyeing and finishing of cotton wools and yarns)
13402	직물, 편조원단 및 의복류 염색 가공업 (Dyeing and finishing of woven and knitted fabrics, including wearing apparel)
13403	날염 가공업 (Printing of textiles)
13409	섬유제품 기타 정리 및 마무리 가공업 (Other finishing of textiles and wearing apparel)
139	기타 섬유제품 제조업 (Manufacture of other made-up textile articles, except apparel)
1391	카펫, 마루덮개 및 유사제품 제조업 (Manufacture of carpets, rugs and similar products)
13910	카펫, 마루덮개 및 유사제품 제조업 (Manufacture of carpets, rugs and similar products)
1392	끈, 로프, 망 및 끈 가공품 제조업 (Manufacture of cordage, rope, twine and netting)
13921	끈 및 로프 제조업 (Manufacture of cordage and rope)
13922	어망 및 기타 끈 가공품 제조업 (Manufacture of fishing nets and other products of rope or netting)
1399	그 외 기타 섬유제품 제조업 (Manufacture of other textiles n.e.c.)
13991	세폭직물 제조업 (Manufacture of narrow woven fabrics)

Code	산업분류명 (Industrial Classification)
13992	부직포 및 펄트 제조업 (Manufacture of other non-woven and felt fabrics)
13993	특수사 및 코드직물 제조업 (Manufacture of special yarns and tire cord fabrics)
13994	표면처리 및 적층 직물 제조업 (Manufacture of impregnated, coated, covered or laminated fabrics)
13999	그 외 기타 분류 안된 섬유제품 제조업 (Manufacture of other textiles n.e.c.)
14	의복, 의복 액세서리 및 모피제품 제조업 (Manufacture of wearing apparel, clothing accessories and fur articles)
141	봉제의복 제조업 (Manufacture of sewn wearing apparel, except fur apparel)
1411	겉옷 제조업 (Manufacture of outerwear)
14111	남자용 겉옷 제조업 (Manufacture of outerwear for men)
14112	여자용 겉옷 제조업 (Manufacture of outerwear for women)
1412	속옷 및 잠옷 제조업 (Manufacture of underwear and nightwear)
14120	속옷 및 잠옷 제조업 (Manufacture of underwear and nightwear)
1413	한복 제조업 (Manufacture of hanbok, korean traditional clothes)
14130	한복 제조업 (Manufacture of hanbok, korean traditional clothes)
1419	기타 봉제의복 제조업 (Manufacture of other sewn wearing apparel)
14191	셔츠 및 블라우스 제조업 (Manufacture of shirts and blouses)
14192	근무복, 작업복 및 유사의복 제조업 (Manufacture of work wear and similar garments)
14193	가죽의복 제조업 (Manufacture of leather garments)
14194	유아용 의복 제조업 (Manufacture of babies' garments)
14199	그 외 기타 봉제의복 제조업 (Manufacture of other sewn wearing apparel n.e.c.)
142	모피제품 제조업 (Manufacture of articles of fur)
1420	모피제품 제조업 (Manufacture of articles of fur)
14200	모피제품 제조업 (Manufacture of articles of fur)
143	편조의복 제조업 (Manufacture of knitted and crocheted apparel)
1430	편조의복 제조업 (Manufacture of knitted and crocheted apparel)
14300	편조의복 제조업 (Manufacture of knitted and crocheted apparel)
144	의복 액세서리 제조업 (Manufacture of apparel accessories)
1441	편조의복 액세서리 제조업 (Manufacture of knitted and crocheted apparel accessories)
14411	스타킹 및 기타 양말 제조업 (Manufacture of stockings and other hosiery)
14419	기타 편조의복 액세서리 제조업 (Manufacture of other knitted and crocheted apparel accessories)
1449	기타 의복 액세서리 제조업 (Manufacture of other clothing accessories)
14491	모자 제조업 (Manufacture of hats and caps)
14499	그 외 기타 의복액세서리 제조업 (Manufacture of other clothing accessories n.e.c.)
15	가죽, 가방 및 신발 제조업 (Manufacture of leather, luggage and footwear)
151	가죽, 가방 및 유사제품 제조업 (Manufacture of leather, luggage and similar products)
1511	모피 및 가죽 제조업 (Manufacture of furs and leathers)
15110	모피 및 가죽 제조업 (Manufacture of furs and leathers)
1512	핸드백, 가방 및 기타 보호용 케이스 제조업 (Manufacture of handbags, luggage and other protective cases)
15121	핸드백 및 지갑 제조업 (Manufacture of handbags and purses)
15129	가방 및 기타 보호용 케이스 제조업 (Manufacture of luggage and other protective cases)
1519	기타 가죽제품 제조업 (Manufacture of other leather articles)
15190	기타 가죽제품 제조업 (Manufacture of other leather articles)
152	신발 및 신발 부분품 제조업 (Manufacture of footwear and parts of footwear)
1521	신발 제조업 (Manufacture of footwear)
15211	구두류 제조업 (Manufacture of shoes)
15219	기타 신발 제조업 (Manufacture of other footwear)
1522	신발 부분품 제조업 (Manufacture of parts of footwear)
15220	신발 부분품 제조업 (Manufacture of parts of footwear)
16	목재 및 나무제품 제조업; 가구 제외 (Manufacture of wood and of products of wood and cork; except furniture)
161	제재 및 목재 가공업 (Sawmilling and planing of wood)
1610	제재 및 목재 가공업 (Sawmilling and planing of wood)
16101	일반 제재업 (Sawmilling of wood)
16102	표면 가공 목재 및 특정 목적용 제재목 제조업 (Manufacture of surface processing wood and woods for special purpose)
16103	목재 보존, 방부처리, 도장 및 유사 처리업 (Preservation, antisepsis, painting and similar processing of wood)
162	나무제품 제조업 (Manufacture of wood products)
1621	박판, 합판 및 강화 목제품 제조업 (Manufacture of veneer sheets, plywood and densified wood)

Code	산업분류명 (Industrial Classification)
16211	박판, 합판 및 유사 적층판 제조업 (Manufacture of veneer sheets, plywood and similar laminated wood boards)
16212	강화 및 재생 목재 제조업 (Manufacture of densified and reconstituted wood)
1622	건축용 나무제품 제조업 (Manufacture of wooden goods for construction industry)
16221	목재문 및 관련제품 제조업 (Manufacture of wooden doors and related products)
16229	기타 건축용 나무제품 제조업 (Manufacture of other wooden goods for construction industry)
1623	목재 상자, 드럼 및 적재판 제조업 (Manufacture of wooden containers, drums and load boards)
16231	목재 깔판류 및 기타 적재판 제조업 (Manufacture of wooden pallets and other load boards)
16232	목재 포장용 상자, 드럼 및 유사용기 제조업 (Manufacture of wooden packing boxes, drums and similar containers)
1629	기타 나무제품 제조업 (Manufacture of other wood products)
16291	목재 도구 및 주방용 나무제품 제조업 (Manufacture of wooden tools, appliances and household kitchenware)
16292	장식용 목제품 제조업 (Manufacture of wooden statuettes and ornaments)
16299	그 외 기타 나무제품 제조업 (Manufacture of other wood products n.e.c.)
163	코르크 및 조물 제품 제조업 (Manufacture of articles of cork, straw and plaiting materials)
1630	코르크 및 조물 제품 제조업 (Manufacture of articles of cork, straw and plaiting materials)
16300	코르크 및 조물제품 제조업 (Manufacture of articles of cork, straw and plaiting materials)
17	펄프, 종이 및 종이제품 제조업 (Manufacture of pulp, paper and paper products)
171	펄프, 종이 및 판지 제조업 (Manufacture of pulp, paper and paperboard)
1711	펄프 제조업 (Manufacture of pulp)
17110	펄프 제조업 (Manufacture of pulp)
1712	종이 및 판지 제조업 (Manufacture of paper and paperboard)
17121	신문용지 제조업 (Manufacture of newsprint)
17122	인쇄용 및 필기용 원지 제조업 (Manufacture of printing and writing paper)
17123	크라프트지 및 상자용 판지 제조업 (Manufacture of kraft paper and paperboard)
17124	적층, 합성 및 특수표면처리 종이 제조업 (Manufacture of lamination, composition and specific surface processing paper)
17125	위생용 원지 제조업 (Manufacture of paper for sanitary purpose)
17129	기타 종이 및 판지 제조업 (Manufacture of other paper and paperboard)
172	골판지, 종이 상자 및 종이 용기 제조업 (Manufacture of corrugated paper, paper boxes and paper containers)
1721	골판지 및 골판지 가공제품 제조업 (Manufacture of corrugated paper and related products)
17211	골판지 제조업 (Manufacture of corrugated paper)
17212	골판지 상자 및 가공제품 제조업 (Manufacture of corrugated boxes and related products)
1722	종이포대, 판지상자 및 종이용기 제조업 (Manufacture of paper sacks, paperboard boxes and containers)
17221	종이 포대 및 가방 제조업 (Manufacture of paper sacks and paper bags)
17222	판지 상자 및 용기 제조업 (Manufacture of paperboard boxes and containers)
17223	식품 위생용 종이 상자 및 용기 제조업 (Manufacture of sanitary paper boxes and containers for food)
17229	기타 종이 상자 및 용기 제조업 (Manufacture of other paper boxes and containers)
179	기타 종이 및 판지 제품 제조업 (Manufacture of other paper and paperboard products)
1790	기타 종이 및 판지 제품 제조업 (Manufacture of other paper and paperboard products)
17901	문구용 종이제품 제조업 (Manufacture of stationery paper)
17902	위생용 종이제품 제조업 (Manufacture of sanitary paper products)
17903	벽지 및 장판지 제조업 (Manufacture of wallpaper and oilpaper)
17909	그 외 기타 종이 및 판지 제품 제조업 (Manufacture of other articles of paper and paperboard n.e.c.)
18	인쇄 및 기록매체 복제업 (Printing and reproduction of recorded media)
181	인쇄 및 인쇄관련 산업 (Printing and service activities related to printing)
1811	인쇄업 (Printing)
18111	경 인쇄업 (Master printing by stencil plate and similar plates)
18112	스크린 인쇄업 (Screen printing)
18113	오프셋 인쇄업 (Offset printing)
18119	기타 인쇄업 (Other printing)
1812	인쇄관련 산업 (Service activities related to printing)
18121	제판 및 조판업 (Plate-making and typesetting services)
18122	제책업 (Bookbinding services)
18129	기타 인쇄관련 산업 (Other service activities related to printing)
182	기록매체 복제업 (Reproduction of recorded media)
1820	기록매체 복제업 (Reproduction of recorded media)
18200	기록매체 복제업 (Reproduction of recorded media)

Code	산업분류명 (Industrial Classification)
19	코크스, 연탄 및 석유정제품 제조업 (Manufacture of coke, briquettes and refined petroleum products)
191	코크스 및 연탄 제조업 (Manufacture of coke and briquettes)
1910	코크스 및 연탄 제조업 (Manufacture of coke and briquettes)
19101	코크스 및 관련제품 제조업 (Manufacture of coke and related products)
19102	연탄 및 기타 석탄 가공품 제조업 (Manufacture of briquettes and other coal products)
192	석유 정제품 제조업 (Manufacture of refined petroleum products)
1921	원유 정제처리업 (Petroleum refineries)
19210	원유 정제처리업 (Petroleum refineries)
1922	석유 정제물 재처리업 (Reprocessing of fractionation in petroleum refinery)
19221	윤활유 및 그리스 제조업 (Manufacture of lubricating oils and greases)
19229	기타 석유정제물 재처리업 (Reprocessing of other fractionation in petroleum refinery)
20	화학물질 및 화학제품 제조업; 의약품 제외 (Manufacture of chemicals and chemical products; except pharmaceuticals and medicinal chemicals)
201	기초 화학물질 제조업 (Manufacture of basic chemicals)
2011	기초 유기 화학물질 제조업 (Manufacture of basic organic chemicals)
20111	석유화학계 기초 화학물질 제조업 (Manufacture of basic organic petrochemicals)
20112	천연수지 및 나무 화학물질 제조업 (Manufacture of natural gum and silvichemicals)
20119	석탄화학계 화합물 및 기타 기초 유기 화학물질 제조업 (Manufacture of coal and other basic organic chemicals)
2012	기초 무기 화학물질 제조업 (Manufacture of basic inorganic chemicals)
20121	산업용 가스 제조업 (Manufacture of industrial gases)
20129	기타 기초 무기 화학물질 제조업 (Manufacture of other basic inorganic chemicals)
2013	무기안료, 염료, 유연제 및 기타 착색제 제조업 (Manufacture of inorganic dyes, pigments, tanning materials and other coloring agents)
20131	무기안료용 금속 산화물 및 관련 제품 제조업 (Manufacture of metal oxides for inorganic pigments and related products)
20132	염료, 조제 무기안료, 유연제 및 기타 착색제 제조업 (Manufacture of dyes, synthetic inorganic pigments, tanning materials and other coloring agents)
202	합성고무 및 플라스틱 물질 제조업 (Manufacture of plastics and synthetic rubber in primary forms)
2020	합성고무 및 플라스틱 물질 제조업 (Manufacture of plastics and synthetic rubber in primary forms)
20201	합성고무 제조업 (Manufacture of synthetic rubber)
20202	합성수지 및 기타 플라스틱 물질 제조업 (Manufacture of synthetic resin and other plastic materials)
20203	혼성 및 재생 플라스틱 소재 물질 제조업 (Manufacture of mixed, blended and recycled plastic materials)
203	비료, 농약 및 살균, 살충제 제조업 (Manufacture of fertilizers, pesticides, germicides and insecticides)
2031	비료 및 질소화합물 제조업 (Manufacture of fertilizers and nitrogen compounds)
20311	질소화합물, 질소, 인산 및 칼리질 화학비료 제조업 (Manufacture of nitrogen compounds and nitrogenous, phosphatic and potassic fertilizers)
20312	복합비료 및 기타 화학비료 제조업 (Manufacture of composite and other chemical fertilizers)
20313	유기질 비료 및 상토 제조업 (Manufacture of organic fertilizers and bed soils)
2032	살균·살충제 및 농약 제조업 (Manufacture of germicides, insecticides and pesticides)
20321	화학 살균·살충제 및 농업용 약제 제조업 (Manufacture of chemical germicides, insecticides and agrochemical products)
20322	생물 살균·살충제 및 식물보호제 제조업 (Manufacture of biotic germicides, insecticides and plant protectors)
204	기타 화학제품 제조업 (Manufacture of other chemical products)
2041	잉크, 페인트, 코팅제 및 유사제품 제조업 (Manufacture of ink, paint, coating and similar products)
20411	일반용 도료 및 관련제품 제조업 (Manufacture of general paints and similar products)
20412	요업용 도포제 및 관련제품 제조업 (Manufacture of enames, glazes, engobes and similar preparations for ceramic)
20413	인쇄잉크 및 회화용 물감 제조업 (Manufacture of printing ink and paints for pictures)
2042	세제, 화장품 및 광택제 제조업 (Manufacture of detergents, cosmetics and polishing preparations)
20421	계면활성제 제조업 (Manufacture of surface-active agents)
20422	치약, 비누 및 기타 세제 제조업 (Manufacture of toothpastes, soaps and other detergents)
20423	화장품 제조업 (Manufacture of perfumes and cosmetics)
20424	표면광택제 및 실내가향제 제조업 (Manufacture of wax, polish and preparations for perfuming or deodorizing room)
2049	그 외 기타 화학제품 제조업 (Manufacture of other chemical products n.e.c.)
20491	감광재료 및 관련 화학제품 제조업 (Manufacture of sensitized materials and related chemical preparations)

Code	산업분류명 (Industrial Classification)
20492	가공 및 정제염 제조업 (Manufacture of processed and refined salt)
20493	접착제 및 젤라틴 제조업 (Manufacture of adhesives and gelatine)
20494	화약 및 불꽃제품 제조업 (Manufacture of explosives and pyrotechnic products)
20495	바이오 연료 및 혼합물 제조업 (Manufacture of biofuels and related mixture)
20499	그 외 기타 분류 안된 화학제품 제조업 (Manufacture of other chemical products n.e.c.)
205	화학섬유 제조업 (Manufacture of man-made fibers)
2050	화학섬유 제조업 (Manufacture of man-made fibers)
20501	합성섬유 제조업 (Manufacture of synthetic fibers)
20502	재생섬유 제조업 (Manufacture of regenerated fibers)
21	의료용 물질 및 의약품 제조업 (Manufacture of pharmaceuticals, medicinal chemical and botanical products)
211	기초 의약품질 및 생물학적 제제 제조업 (Manufacture of medicinal chemicals, antibiotics and biological products)
2110	기초 의약품질 및 생물학적 제제 제조업 (Manufacture of medicinal chemicals, antibiotics and biological products)
21101	의약품 화학물 및 항생물질 제조업 (Manufacture of medicinal chemicals and antibiotics)
21102	생물학적 제제 제조업 (Manufacture of biological products)
212	의약품 제조업 (Manufacture of medicaments)
2121	완제 의약품 제조업 (Manufacture of finished medicaments)
21210	완제 의약품 제조업 (Manufacture of finished medicaments)
2122	한의약품 제조업 (Manufacture of herb medicaments)
21220	한의약품 제조업 (Manufacture of herb medicaments)
2123	동물용 의약품 제조업 (Manufacture of animal medicaments)
21230	동물용 의약품 제조업 (Manufacture of animal medicaments)
213	의료용품 및 기타 의약 관련제품 제조업 (Manufacture of medical supplies and related other medicaments)
2130	의료용품 및 기타 의약 관련제품 제조업 (Manufacture of medical supplies and related other medicaments)
21300	의료용품 및 기타 의약 관련제품 제조업 (Manufacture of medical supplies and related other medicaments)
22	고무 및 플라스틱제품 제조업 (Manufacture of rubber and plastics products)
221	고무제품 제조업 (Manufacture of rubber products)
2211	고무 타이어 및 튜브 생산업 (Production of rubber tires and tubes; retreading of rubber tires)
22111	타이어 및 튜브 제조업 (Manufacture of rubber tires and tubes)
22112	타이어 재생업 (Retreading of rubber tires)
2219	기타 고무제품 제조업 (Manufacture of other rubber products)
22191	고무패킹류 제조업 (Manufacture of rubber packing)
22192	산업용 그 외 비경화 고무제품 제조업 (Manufacture of other industrial un-vulcanized rubber products)
22193	고무 의류 및 기타 위생용 비경화 고무제품 제조업 (Manufacture of apparel and other hygienic articles of rubber)
22199	그 외 기타 고무제품 제조업 (Manufacture of other rubber products n.e.c.)
222	플라스틱제품 제조업 (Manufacture of plastics products)
2221	1차 플라스틱제품 제조업 (Manufacture of basic plastics products)
22211	플라스틱 선, 봉, 관 및 호스 제조업 (Manufacture of plastic wires, bars, pipes, tubes and hoses)
22212	플라스틱 필름 제조업 (Manufacture of plastic films)
22213	플라스틱 시트 및 판 제조업 (Manufacture of plastic sheets and plates)
22214	플라스틱 합성피혁 제조업 (Manufacture of plastic synthetic leather)
2222	건축용 플라스틱제품 제조업 (Manufacture of builders' ware of plastic)
22221	벽 및 바닥 피복용 플라스틱제품 제조업 (Manufacture of plastic wall and floor coverings)
22222	설치용 및 위생용 플라스틱제품 제조업 (Manufacture of plastic products for installation and sanitation)
22223	플라스틱 창호 제조업 (Manufacture of plastic windows and doors)
22229	기타 건축용 플라스틱 조립제품 제조업 (Manufacture of other fabricated structural plastic products)
2223	포장용 플라스틱제품 제조업 (Manufacture of plastic articles for the packing of goods)
22231	플라스틱 포대, 봉투 및 유사제품 제조업 (Manufacture of plastic sacks, bags and similar products)
22232	포장용 플라스틱 성형용기 제조업 (Manufacture of plastic cases, boxes and containers)
2224	기계장비 조립용 플라스틱제품 제조업 (Manufacture of plastic products for fabricating of machine)
22241	운송장비 조립용 플라스틱제품 제조업 (Manufacture of plastic products for fabricating of transportation fixture)
22249	기타 기계·장비 조립용 플라스틱 제품 제조업 (Manufacture of other plastic products for fabricating of machine)
2225	플라스틱 발포 성형제품 제조업 (Manufacture of foamed plastic products)
22251	폴리스티렌 발포 성형제품 제조업 (Manufacture of polystyrene foam products)
22259	기타 플라스틱 발포 성형제품 제조업 (Manufacture of other foamed plastic products)

Code	산업분류명 (Industrial Classification)
2229	기타 플라스틱제품 제조업 (Manufacture of other plastic products)
22291	플라스틱 접착처리 제품 제조업 (Manufacture of self-adhesive plastic products)
22292	플라스틱 적층, 도포 및 기타 표면처리 제품 제조업 (Manufacture of plastic laminating, coating and other surface processing products)
22299	그 외 기타 플라스틱 제품 제조업 (Manufacture of other plastic products n.e.c.)
23	비금속 광물제품 제조업 (Manufacture of other non-metallic mineral products)
231	유리 및 유리제품 제조업 (Manufacture of glass and glass products)
2311	판유리 및 판유리 가공품 제조업 (Manufacture of flat glass and related products)
23111	판유리 제조업 (Manufacture of flat glass)
23112	안전유리 제조업 (Manufacture of safety glass)
23119	기타 판유리 가공품 제조업 (Manufacture of other products made of flat glass)
2312	산업용 유리 제조업 (Manufacture of industrial glass)
23121	1차 유리제품, 유리섬유 및 광학용 유리 제조업 (Manufacture of basic glass products, glass fibers and optical glass)
23122	디스플레이 장치용 유리 제조업 (Manufacture of glass products for displays)
23129	기타 산업용 유리제품 제조업 (Manufacture of other industrial glass products)
2319	기타 유리제품 제조업 (Manufacture of other glass products)
23191	가정용 유리제품 제조업 (Manufacture of household glassware)
23192	포장용 유리용기 제조업 (Manufacture of bottles and other containers made of glass)
23199	그 외 기타 유리제품 제조업 (Manufacture of other glass products n.e.c.)
232	내화, 비내화 요업제품 제조업 (Manufacture of refractory and non-refractory ceramic products)
2321	내화 요업제품 제조업 (Manufacture of refractory ceramic products)
23211	정형 내화 요업제품 제조업 (Manufacture of shaped refractory ceramic products)
23212	부정형 내화 요업제품 제조업 (Manufacture of unshaped refractory ceramic products)
2322	비내화 일반도자기 제조업 (Manufacture of non-refractory porcelain and ceramic products)
23221	가정용 및 장식용 도자기 제조업 (Manufacture of household or ornamental pottery and ceramic ware)
23222	위생용 및 산업용 도자기 제조업 (Manufacture of sanitary and industrial ceramic ware)
23229	기타 일반 도자기 제조업 (Manufacture of other non-refractory porcelain and ceramic products)
2323	건축용 비내화 요업제품 제조업 (Manufacture of structural non-refractory clay and ceramic products)
23231	점토 벽돌, 블록 및 유사 비내화 요업제품 제조업 (Manufacture of non-refractory clay bricks, blocks and similar products)
23232	타일 및 유사 비내화 요업제품 제조업 (Manufacture of non-refractory ceramic tiles and similar products)
23239	기타 건축용 비내화 요업제품 제조업 (Manufacture of other structural non-refractory clay and ceramic products)
233	시멘트, 석회, 플라스터 및 그 제품 제조업 (Manufacture of cement, lime, plaster and its products)
2331	시멘트, 석회 및 플라스터 제조업 (Manufacture of cement, lime and plaster)
23311	시멘트 제조업 (Manufacture of cement)
23312	석회 및 플라스터 제조업 (Manufacture of lime and plaster)
2332	콘크리트, 레미콘 및 기타 시멘트, 플라스터 제품 제조업 (Manufacture of concrete, ready-mixed concrete and other cement and plaster products)
23321	비내화 모르타르 제조업 (Manufacture of non-refractory mortar)
23322	레미콘 제조업 (Manufacture of ready-mixed concrete)
23323	플라스터 혼합제품 제조업 (Manufacture of plaster products and related products)
23324	콘크리트 타일, 기와, 벽돌 및 블록 제조업 (Manufacture of concrete tiles, roofing tiles, bricks and blocks)
23325	콘크리트 관 및 기타 구조용 콘크리트 제품 제조업 (Manufacture of concrete pipes and other structural concrete products)
23329	그 외 기타 콘크리트 제품 및 유사제품 제조업 (Manufacture of other concrete and similar products n.e.c.)
239	기타 비금속 광물제품 제조업 (Manufacture of other non-metallic mineral products)
2391	석제품 제조업 (Cutting, shaping and finishing of stone)
23911	건설용 석제품 제조업 (Manufacture of stone products for construction)
23919	기타 석제품 제조업 (Manufacture of other stone products)
2399	그 외 기타 비금속 광물제품 제조업 (Manufacture of other non-metallic mineral products n.e.c.)
23991	아스팔트 콘크리트 및 혼합제품 제조업 (Manufacture of asphalt concrete and related products)
23992	연마재 제조업 (Manufacture of abrasive articles)
23993	비금속광물 분쇄물 생산업 (Manufacture of non-metallic crushed mineral products)
23994	양면 및 유사제품 제조업 (Manufacture of mineral wools and other similar products)
23995	탄소섬유 제조업 (Manufacture of carbon fibers)
23999	그 외 기타 분류 안된 비금속 광물제품 제조업 (Manufacture of other non-metallic minerals n.e.c.)

Code	산업분류명 (Industrial Classification)
24	1차 금속 제조업 (Manufacture of basic metals)
241	1차 철강 제조업 (Manufacture of basic iron and steel)
2411	제철, 제강 및 합금철 제조업 (Manufacture of basic iron, steel and ferro-alloys)
24111	제철업 (Manufacture of basic iron)
24112	제강업 (Manufacture of basic steel)
24113	합금철 제조업 (Manufacture of ferro-alloys)
24119	기타 제철 및 제강업 (Manufacture of other basic iron and steel)
2412	철강 압연, 압출 및 연신제품 제조업 (Manufacture of steel products by rolling, extrusion and drawing)
24121	열간 압연 및 압출 제품 제조업 (Manufacture of steel products by hot rolling, hot extrusion and hot drawing)
24122	냉간 압연 및 압출 제품 제조업 (Manufacture of steel products by cold rolling, cold extrusion and cold drawing)
24123	철강선 제조업 (Manufacture of steel wire)
2413	철강관 제조업 (Manufacture of pipes, tubes and hollow profiles, of iron or steel)
24131	주철관 제조업 (Manufacture of tubes and pipes, of cast iron)
24132	강관 제조업 (Manufacture of pipes and tubes, of steel)
24133	강관 가공품 및 관 연결구류 제조업 (Manufacture of pipe and tube fittings and related products, of steel)
2419	기타 1차 철강 제조업 (Manufacture of other basic iron and steel)
24191	도금, 착색 및 기타 표면처리강재 제조업 (Manufacture of coated, plated, coloured and other processed steel products)
24199	그 외 기타 1차 철강 제조업 (Manufacture of other basic iron and steel n.e.c.)
242	1차 비철금속 제조업 (Manufacture of basic precious and non-ferrous metals)
2421	비철금속 제련, 정련 및 합금 제조업 (Manufacture of smelting, refining and alloys of non-ferrous metals)
24211	동 제련, 정련 및 합금 제조업 (Manufacture of smelting, refining and alloys of copper)
24212	알루미늄 제련, 정련 및 합금 제조업 (Manufacture of smelting, refining and alloys of aluminum)
24213	연 및 아연 제련, 정련 및 합금 제조업 (Manufacture of smelting, refining and alloys of lead and zinc)
24219	기타 비철금속 제련, 정련 및 합금 제조업 (Manufacture of smelting, refining and alloys of other non-ferrous metals)
2422	비철금속 압연, 압출 및 연신제품 제조업 (Manufacture of non-ferrous metal products by rolling, extrusion and drawing)
24221	동 압연, 압출 및 연신제품 제조업 (Manufacture of copper products by rolling, extrusion and drawing)
24222	알루미늄 압연, 압출 및 연신제품 제조업 (Manufacture of aluminum products by rolling, extrusion and drawing)
24229	기타 비철금속 압연, 압출 및 연신 제품 제조업 (Manufacture of other non-ferrous metal products by rolling, extrusion and drawing)
2429	기타 1차 비철금속 제조업 (Manufacture of other basic precious and non-ferrous metals)
24290	기타 1차 비철금속 제조업 (Manufacture of other basic precious and non-ferrous metals)
243	금속 주조업 (Casting of metals)
2431	철강 주조업 (Casting of iron and steel)
24311	선철주물 주조업 (Casting of pig iron)
24312	강주물 주조업 (Casting of steel)
2432	비철금속 주조업 (Casting of non-ferrous metals)
24321	알루미늄주물 주조업 (Casting of aluminum)
24322	동주물 주조업 (Casting of copper)
24329	기타 비철금속 주조업 (Casting of other non-ferrous metals)
25	금속가공제품 제조업; 기계 및 가구 제외 (Manufacture of fabricated metal products, except machinery and furniture)
251	구조용 금속제품, 탱크 및 증기발생기 제조업 (Manufacture of structural metal products, tanks, reservoirs and steam generators)
2511	구조용 금속제품 제조업 (Manufacture of structural metal products)
25111	금속 문, 창, 셔터 및 관련제품 제조업 (Manufacture of metal doors, windows, shutters and related products)
25112	구조용 금속 판제품 및 공작물 제조업 (Manufacture of structural metal sheet products and metal works used on building)
25113	육상 금속 골조 구조재 제조업 (Manufacture of metal frameworks or skeletons for land structure and parts thereof)
25114	수상 금속 골조 구조재 제조업 (Manufacture of metal frameworks or skeletons for marine structure and parts thereof)

Code	산업분류명 (Industrial Classification)
25119	기타 구조용 금속제품 제조업 (Manufacture of other structural metal products)
2512	산업용 난방보일러, 금속탱크 및 유사 용기 제조업 (Manufacture of industrial heating boilers, tanks, reservoirs and containers of metals)
25121	산업용 난방보일러 및 방열기 제조업 (Manufacture of industrial heating boilers and radiators)
25122	금속탱크 및 저장용기 제조업 (Manufacture of tanks and reservoirs)
25123	압축 및 액화 가스용기 제조업 (Manufacture of of metal containers for compressed or liquefied gas)
2513	핵반응기 및 증기 보일러 제조업 (Manufacture of nuclear reactors and steam generators)
25130	핵반응기 및 증기보일러 제조업 (Manufacture of nuclear reactors and steam generators)
252	무기 및 총포탄 제조업 (Manufacture of weapons and ammunition)
2520	무기 및 총포탄 제조업 (Manufacture of weapons and ammunition)
25200	무기 및 총포탄 제조업 (Manufacture of weapons and ammunition)
259	기타 금속 가공제품 제조업 (Manufacture of other fabricated metal products; metalworking service activities)
2591	금속 단조, 압형 및 분말야금 제품 제조업 (Forging, pressing, stamping and roll-forming of metal; powder metallurgy)
25911	분말 야금제품 제조업 (Manufacture of powder metallurgic products)
25912	금속 단조제품 제조업 (Manufacture of forging products)
25913	자동차용 금속 압형제품 제조업 (Manufacture of pressing products for motor vehicles)
25914	그 외 금속 압형제품 제조업 (Manufacture of other pressing products)
2592	금속 열처리, 도금 및 기타 금속가공업 (Treatment and coating of metals; machining)
25921	금속 열처리업 (Heat treatment of metals)
25922	도금업 (Plating of metals)
25923	도장 및 기타 피막처리업 (Coating and similar treatment of metals)
25924	절삭가공 및 유사처리업 (Engraving, cutting and similar processing of metals)
25929	그 외 기타 금속가공업 (Other metalworking n.e.c.)
2593	날붙이, 수공구 및 일반철물 제조업 (Manufacture of cutlery, hand tools and general hardware)
25931	날붙이 제조업 (Manufacture of cutlery)
25932	일반철물 제조업 (Manufacture of general hardware)
25933	비동력식 수공구 제조업 (Manufacture of non-power-driven hand tools)
25934	톱 및 호환성 공구 제조업 (Manufacture of saws, saw blades and interchangeable tools)
2594	금속파스너, 스프링 및 금속선 가공제품 제조업 (Manufacture of metal fasteners, springs and articles made of metal wires)
25941	볼트 및 너트류 제조업 (Manufacture of bolts and screws)
25942	그 외 금속파스너 및 나사제품 제조업 (Manufacture of other metal fasteners and screw products)
25943	금속 스프링 제조업 (Manufacture of metal springs)
25944	금속선 가공제품 제조업 (Manufacture of articles made of metal wires)
2599	그 외 기타 금속가공제품 제조업 (Manufacture of other fabricated metal products)
25991	금속 캔 및 기타 포장용기 제조업 (Manufacture of metal cans and other containers)
25992	수동식 식품 가공기기 및 금속 주방용기 제조업 (Manufacture of hand-operated kitchen appliances and metal ware)
25993	금속 위생용품 제조업 (Manufacture of metal sanitary ware)
25994	금속 표시판 제조업 (Manufacture of metal sign boards including road signs)
25995	피복 및 충전 용접봉 제조업 (Manufacture of coated rods and cored wire, of base metal for soldering or welding)
25999	그 외 기타 분류 안된 금속 가공 제품 제조업 (Manufacture of other fabricated and processed metal products n.e.c.)
26	전자부품, 컴퓨터, 영상, 음향 및 통신장비 제조업 (Manufacture of electronic components, computer; visual, sounding and communication equipment)
261	반도체 제조업 (Manufacture of semiconductor)
2611	전자집적회로 제조업 (Manufacture of electronic integrated circuits)
26111	메모리용 전자집적회로 제조업 (Manufacture of memory electronic integrated circuits)
26112	비메모리용 및 기타 전자집적회로 제조업 (Manufacture of non-memory electronic integrated circuits)
2612	다이오드, 트랜지스터 및 유사 반도체소자 제조업 (Manufacture of diodes, transistors and similar semi-conductor devices)
26121	발광 다이오드 제조업 (Manufacture of light emitting diodes)
26129	기타 반도체소자 제조업 (Manufacture of other diodes, transistors and similar semi-conductor devices)
262	전자부품 제조업 (Manufacture of electronic components)
2621	표시장치 제조업 (Manufacture of flat display components)
26211	액정 표시장치 제조업 (Manufacture of liquid crystal display components)
26212	유기발광 표시장치 제조업 (Manufacture of organic light emitting diodes display components)

Code	산업분류명 (Industrial Classification)
26219	기타 표시장치 제조업 (Manufacture of other display component)
2622	인쇄회로기판 및 전자부품 실장기판 제조업 (Manufacture of bare printed circuit boards and loading of electronic components onto pcb)
26221	인쇄회로기판용 적층판 제조업 (Manufacture of laminated plates for printed circuit boards)
26222	경성 인쇄회로기판 제조업 (Manufacture of rigid printed circuit boards)
26223	연성 및 기타 인쇄회로기판 제조업 (Manufacture of flexible and other printed circuit boards)
26224	전자부품 실장기판 제조업 (Manufacture of loading of electronic components onto PCB)
2629	기타 전자부품 제조업 (Manufacture of other electronic components, except semiconductor and electronic integrated circuits)
26291	전자축전기 제조업 (Manufacture of electronic capacitors)
26292	전자저항기 제조업 (Manufacture of electronic resistors)
26293	전자카드 제조업 (Manufacture of smart cards with magnetic stripe or chip)
26294	전자코일, 변성기 및 기타 전자 유도자 제조업 (Manufacture of electronic coils, transformers and other inductors)
26295	전자감지장치 제조업 (Manufacture of electronic perception sensors)
26299	그 외 기타 전자부품 제조업 (Manufacture of electronic tubes, interface cards and other electronic components n.e.c.)
263	컴퓨터 및 주변장치 제조업 (Manufacture of computers and peripheral equipment)
2631	컴퓨터 제조업 (Manufacture of computer)
26310	컴퓨터 제조업 (Manufacture of computer)
2632	기억장치 및 주변기기 제조업 (Manufacture of storage devices and peripheral equipment)
26321	기억장치 제조업 (Manufacture of storage devices)
26322	컴퓨터 모니터 제조업 (Manufacture of computer monitor)
26323	컴퓨터 프린터 제조업 (Manufacture of computer printer)
26329	기타 주변기기 제조업 (Manufacture of other peripheral apparatuses)
264	통신 및 방송 장비 제조업 (Manufacture of communication and broadcasting apparatuses)
2641	유선 통신장비 제조업 (Manufacture of wire communication apparatuses)
26410	유선 통신장비 제조업 (Manufacture of wire telecommunication apparatuses)
2642	방송 및 무선 통신장비 제조업 (Manufacture of broadcasting and wireless communication apparatuses)
26421	방송장비 제조업 (Manufacture of broadcasting apparatuses)
26422	이동전화기 제조업 (Manufacture of mobile phone)
26429	기타 무선 통신장비 제조업 (Manufacture of other wireless communication apparatuses)
265	영상 및 음향기기 제조업 (Manufacture of electronic video and audio equipment)
2651	텔레비전, 비디오 및 기타 영상기기 제조업 (Manufacture of television, video and other visual equipment)
26511	텔레비전 제조업 (Manufacture of television)
26519	비디오 및 기타 영상기기 제조업 (Manufacture of video and other visual equipment)
2652	오디오, 스피커 및 기타 음향기기 제조업 (Manufacture of audio, speaker and other sounding equipment)
26521	라디오, 녹음 및 재생 기기 제조업 (Manufacture of radio, recorder and reproducing apparatuses)
26529	기타 음향기기 제조업 (Manufacture of other sounding equipment)
266	마그네틱 및 광학 매체 제조업 (Manufacture of magnetic and optical medium)
2660	마그네틱 및 광학 매체 제조업 (Manufacture of magnetic and optical medium)
26600	마그네틱 및 광학 매체 제조업 (Manufacture of magnetic and optical medium)
27	의료, 정밀, 광학기기 및 시계 제조업 (Manufacture of medical, precision and optical instruments, watches and clocks)
271	의료용 기기 제조업 (Manufacture of medical and dental instruments and supplies)
2711	방사선 장치 및 전기식 진단 기기 제조업 (Manufacture of irradiation and electro-diagnostic apparatuses)
27111	방사선 장치 제조업 (Manufacture of irradiation apparatuses)
27112	전기식 진단 및 요법 기기 제조업 (Manufacture of electro-diagnostic and electro-therapeutic apparatuses)
2719	기타 의료용 기기 제조업 (Manufacture of other medical and surgical equipment and orthopedic appliances)
27191	치과용 기기 제조업 (Manufacture of dental instruments and appliances)
27192	정형외과용 및 신체보정용 기기 제조업 (Manufacture of orthopedic, orthodontic, prosthetic appliances and supplies for disability)
27193	안경 및 안경렌즈 제조업 (Manufacture of eyeglasses and optical lenses)
27194	의료용 가구 제조업 (Manufacture of medical, surgical, dental or veterinary furniture)
27199	그 외 기타 의료용 기기 제조업 (Manufacture of other medical and surgical equipment and orthopedic appliances n.e.c.)
272	측정, 시험, 항해, 제어 및 기타 정밀기기 제조업; 광학기기 제외 (Manufacture of measuring, testing, navigating and control equipment; except optical instruments)

Code	산업분류명 (Industrial Classification)
2721	측정, 시험, 항해, 제어 및 기타 정밀기기 제조업 (Manufacture of measuring, testing, navigating, control and other precision instruments)
27211	레이더, 항행용 무선기기 및 측량기구 제조업 (Manufacture of radar, navigation, aeronautical, nautical equipment; measuring and recording equipment)
27212	전자기 측정, 시험 및 분석기구 제조업 (Manufacture of instruments for measuring and testing electricity and electrical signals)
27213	물질 검사, 측정 및 분석기구 제조업 (Manufacture of physical properties testing, measuring and inspection equipment)
27214	속도계 및 적산계기 제조업 (Manufacture of speedometers and integrating meters)
27215	기기용 자동측정 및 제어장치 제조업 (Manufacture of environmental controls and automatic controls for appliances)
27216	산업처리공정 제어장치 제조업 (Manufacture of industrial process control equipment)
27219	기타 측정, 시험, 항해, 제어 및 정밀기기 제조업 (Manufacture of other measuring, testing, navigating, control instruments n.e.c.)
273	사진장비 및 광학기기 제조업 (Manufacture of photographic equipment and optical instruments)
2730	사진장비 및 광학기기 제조업 (Manufacture of photographic equipment and optical instruments)
27301	광학렌즈 및 광학요소 제조업 (Manufacture of optical lens and elements)
27302	사진기, 영사기 및 관련 장비 제조업 (Manufacture of cameras, projectors and related equipment)
27309	기타 광학기기 제조업 (Manufacture of other optical instruments and photographic equipment)
274	시계 및 시계부품 제조업 (Manufacture of watches, clocks and its parts)
2740	시계 및 시계부품 제조업 (Manufacture of watches, clocks and its parts)
27400	시계 및 시계부품 제조업 (Manufacture of watches, clocks and its parts)
28	전기장비 제조업 (Manufacture of electrical equipment)
281	전동기, 발전기 및 전기 변환 · 공급 · 제어 장치 제조업 (Manufacture of electric motors, generators, transformers and electricity distribution and control apparatus)
2811	전동기, 발전기 및 전기 변환장치 제조업 (Manufacture of electric motors, generators and transformers)
28111	전동기 및 발전기 제조업 (Manufacture of electric motors and generators)
28112	변압기 제조업 (Manufacture of transformers)
28113	방전램프용 안정기 제조업 (Manufacture of ballasts for lamps)
28114	에너지 저장장치 제조업 (Manufacture of energy storage system)
28119	기타 전기 변환장치 제조업 (Manufacture of other electric motors, generators and transformers)
2812	전기 공급 및 제어장치 제조업 (Manufacture of electricity distribution and control apparatuses)
28121	전기회로 개폐, 보호장치 제조업 (Manufacture of apparatuses for switching, protecting electrical circuits used in power distribution systems)
28122	전기회로 접속장치 제조업 (Manufacture of apparatuses for connecting electrical circuits used in power distribution systems)
28123	배전반 및 전기 자동제어반 제조업 (Manufacture of boards for electric control or distribution)
282	일차전지 및 축전지 제조업 (Manufacture of batteries and accumulators)
2820	일차전지 및 축전지 제조업 (Manufacture of batteries and accumulators)
28201	일차전지 제조업 (Manufacture of batteries)
28202	축전지 제조업 (Manufacture of accumulators)
283	절연선 및 케이블 제조업 (Manufacture of insulated wires and cables)
2830	절연선 및 케이블 제조업 (Manufacture of insulated wires and cables)
28301	광섬유 케이블 제조업 (Manufacture of optical fiber cables)
28302	기타 절연선 및 케이블 제조업 (Manufacture of other insulated wires and cables)
28303	절연 코드세트 및 기타 도체 제조업 (Manufacture of insulated codes sets and other conductors for electricity)
284	전구 및 조명장치 제조업 (Manufacture of electric tubes and bulbs and lighting equipment)
2841	전구 및 램프 제조업 (Manufacture of electric lamps and bulbs)
28410	전구 및 램프 제조업 (Manufacture of electric lamps and bulbs)
2842	조명장치 제조업 (Manufacture of lighting fixtures)
28421	운송장비용 조명장치 제조업 (Manufacture of electric lighting fixtures for transportation equipment)
28422	일반용 전기 조명장치 제조업 (Manufacture of general electric lighting fixtures)
28423	전시 및 광고용 조명장치 제조업 (Manufacture of electric lighting fixtures for exhibition and advertisement)
28429	기타 조명장치 제조업 (Manufacture of other lighting fixtures)
285	가정용 기기 제조업 (Manufacture of domestic appliances)
2851	가정용 전기기기 제조업 (Manufacture of domestic electric appliances)
28511	주방용 전기기기 제조업 (Manufacture of electric appliances for kitchen)
28512	가정용 전기 난방기기 제조업 (Manufacture of of domestic electrothermic appliances)

Code	산업분류명 (Industrial Classification)
28519	기타 가정용 전기기기 제조업 (Manufacture of other domestic electric appliances)
2852	가정용 비전기식 조리 및 난방 기구 제조업 (Manufacture of domestic non-electric cooking and heating appliances)
28520	가정용 비전기식 조리 및 난방 기구 제조업 (Manufacture of domestic non-electric cooking and heating appliances)
289	기타 전기장비 제조업 (Manufacture of other electrical equipment)
2890	기타 전기장비 제조업 (Manufacture of other electrical equipment)
28901	전기경보 및 신호장치 제조업 (Manufacture of electric alarm and signalling equipment)
28902	전기용 탄소제품 및 절연제품 제조업 (Manufacture of electrical carbon products and insulators)
28903	교통 신호장치 제조업 (Manufacture of traffic signalling equipment)
28909	그 외 기타 전기장비 제조업 (Manufacture of other electrical equipment n.e.c.)
29	기타 기계 및 장비 제조업 (Manufacture of other machinery and equipment)
291	일반 목적용 기계 제조업 (Manufacture of general purpose machinery)
2911	내연기관 및 터빈 제조업; 항공기용 및 차량용 제외 (Manufacture of internal combustion piston engines and turbines, except aircraft, vehicle and cycle propulsion engines)
29111	내연기관 제조업 (Manufacture of internal combustion piston engines)
29119	기타 기관 및 터빈 제조업 (Manufacture of other engines and turbines)
2912	유압기기 제조업 (Manufacture of fluid power equipment)
29120	유압기기 제조업 (Manufacture of fluid power equipment)
2913	펌프 및 압축기 제조업; 탭, 밸브 및 유사장치 제조 포함 (Manufacture of pumps and compressors including taps, valves and similar products)
29131	액체 펌프 제조업 (Manufacture of pumps for liquids)
29132	기체 펌프 및 압축기 제조업 (Manufacture of air or vacuum pumps and compressors)
29133	탭, 밸브 및 유사장치 제조업 (Manufacture of taps, valves and similar products)
2914	베어링, 기어 및 동력전달장치 제조업 (Manufacture of bearings, gears and driving elements)
29141	구름베어링 제조업 (Manufacture of ball and roller bearings)
29142	기어 및 동력전달장치 제조업 (Manufacture of gears and driving elements)
2915	산업용 오븐, 노 및 노용 버너 제조업 (Manufacture of industrial ovens, furnaces and furnace burners)
29150	산업용 오븐, 노 및 노용 버너 제조업 (Manufacture of industrial ovens, furnaces and furnace burners)
2916	산업용 트럭, 승강기 및 물품취급장비 제조업 (Manufacture of work trucks, lifting and handling equipment)
29161	산업용 트럭 및 적재기 제조업 (Manufacture of work trucks and loading or unloading machinery)
29162	승강기 제조업 (Manufacture of lifting equipment)
29163	컨베이어장치 제조업 (Manufacture of conveyors)
29169	기타 물품 취급장비 제조업 (Manufacture of other lifting and handling equipment)
2917	냉각, 공기조화, 여과, 증류 및 가스발생기 제조업 (Manufacture of refrigerating, air conditioning, filtering, distilling equipment and gas generators)
29171	산업용 냉장 및 냉동 장비 제조업 (Manufacture of refrigerating or freezing industrial equipment)
29172	공기 조화장치 제조업 (Manufacture of air conditioning and control machines)
29173	산업용 송풍기 및 배기장치 제조업 (Manufacture of non-domestic fans and ventilators)
29174	기체 여과기 제조업 (Manufacture of filtering or purifying machinery for air or gases)
29175	액체 여과기 제조업 (Manufacture of filtering or purifying machinery for liquids or oils)
29176	증류기, 열교환기 및 가스발생기 제조업 (Manufacture of distilling machinery, heat exchangers and gas generators)
2918	사무용 기계 및 장비 제조업 (Manufacture of office machinery and equipment)
29180	사무용 기계 및 장비 제조업 (Manufacture of office machinery and equipment)
2919	기타 일반 목적용 기계 제조업 (Manufacture of other general-purpose machinery)
29191	일반저울 제조업 (Manufacture of general weighing machinery)
29192	용기 세척, 포장 및 충전기 제조업 (Manufacture of machinery for cleaning, packing and charging)
29193	분사기 및 소화기 제조업 (Manufacture of equipment for projecting, dispersing or spraying liquids or powders)
29194	동력식 수지구공 제조업 (Manufacture of power-driven hand tools)
29199	그 외 기타 일반목적용 기계 제조업 (Manufacture of other general-purpose machinery n.e.c.)
292	특수 목적용 기계 제조업 (Manufacture of special-purpose machinery)
2921	농업 및 임업용 기계 제조업 (Manufacture of agricultural and forestry machinery)
29210	농업 및 임업용 기계 제조업 (Manufacture of agricultural and forestry machinery)
2922	가공 공작기계 제조업 (Manufacture of metal forming machinery and machine tools)
29221	전자 응용 절삭기계 제조업 (Manufacture of cutting machinery using a laser beam, ultrasonic waves)
29222	디지털 적층 성형기계 제조업 (Manufacture of forming machinery for digital additive manufacturing)
29223	금속 절삭기계 제조업 (Manufacture of metal cutting machinery)

Code	산업분류명 (Industrial Classification)
29224	금속 성형기계 제조업 (Manufacture of metal shaping machinery)
29229	기타 가공 공작기계 제조업 (Manufacture of other forming machinery and machine tools)
2923	금속 주조 및 기타 야금용 기계 제조업 (Manufacture of machinery for metal casting and other metallurgy)
29230	금속 주조 및 기타 야금용 기계 제조업 (Manufacture of machinery for metal casting and other metallurgy)
2924	건설 및 광업용 기계장비 제조업 (Manufacture of machinery for mining, quarrying and construction)
29241	건설 및 채광용 기계장비 제조업 (Manufacture of machinery for mining, quarrying and construction)
29242	광물처리 및 취급장비 제조업 (Manufacture of machinery for treating minerals)
2925	음·식료품 및 담배 가공기계 제조업 (Manufacture of machinery for food, beverage and tobacco processing)
29250	음·식료품 및 담배 가공기계 제조업 (Manufacture of machinery for food, beverage and tobacco processing)
2926	섬유, 의복 및 가죽 가공기계 제조업 (Manufacture of machinery for textile, apparel and leather production)
29261	산업용 섬유 세척, 염색, 정리 및 가공 기계 제조업 (Manufacture of industrial machinery for washing, dyeing, finishing and processing of textile)
29269	기타 섬유, 의복 및 가죽 가공 기계 제조업 (Manufacture of other machinery for textiles, apparel and leather processing)
2927	반도체 및 디스플레이 제조용 기계 제조업 (Manufacture of semi-conductor and display component manufacturing machinery)
29271	반도체 제조용 기계 제조업 (Manufacture of semi-conductor manufacturing machinery)
29272	디스플레이 제조용 기계 제조업 (Manufacture of display component manufacturing machinery)
2928	산업용 로봇 제조업 (Manufacture of industrial robots)
29280	산업용 로봇 제조업 (Manufacture of industrial robots)
2929	기타 특수 목적용 기계 제조업 (Manufacture of other special purpose machinery)
29291	펄프 및 종이 가공용 기계 제조업 (Manufacture of machinery for pulp and paper processing)
29292	고무, 화학섬유 및 플라스틱 성형기 제조업 (Manufacture of machinery for rubber, man-made fiber and plastics processing)
29293	인쇄 및 제책용 기계 제조업 (Manufacture of machinery for printing and bookbinding)
29294	주형 및 금형 제조업 (Manufacture of mould and metallic patterns)
29299	그 외 기타 특수목적용 기계 제조업 (Manufacture of other special purpose machinery, n.e.c.)
30	자동차 및 트레일러 제조업 (Manufacture of motor vehicles, trailers and semitrailers)
301	자동차용 엔진 및 자동차 제조업 (Manufacture of motor vehicles and engines for motor vehicles)
3011	자동차용 엔진 제조업 (Manufacture of engines for motor vehicles)
30110	자동차용 엔진 제조업 (Manufacture of engines for motor vehicles)
3012	자동차 제조업 (Manufacture of motor vehicles)
30121	승용차 및 기타 여객용 자동차 제조업 (Manufacture of passenger motor vehicles)
30122	화물자동차 및 특수목적용 자동차 제조업 (Manufacture of truck and motor vehicles for transportation of goods and special purpose)
302	자동차 차체 및 트레일러 제조업 (Manufacture of bodies for motor vehicles; manufacture of trailers and semi-trailers)
3020	자동차 차체 및 트레일러 제조업 (Manufacture of bodies for motor vehicles; manufacture of trailers and semi-trailers)
30201	차체 및 특장차 제조업 (Manufacture of motor vehicle bodies and motor vehicles assembled on purchased chassis)
30202	자동차 구조 및 장치 변경업 (Modification of structure and devices of a motor vehicles)
30203	트레일러 및 세미트레일러 제조업 (Manufacture of trailers and semi-trailers)
303	자동차 신품 부품 제조업 (Manufacture of parts and accessories for motor vehicles(new products))
3031	자동차 엔진용 신품 부품 제조업 (Manufacture of parts and accessories for motor engines(new products))
30310	자동차 엔진용 신품 부품 제조업 (Manufacture of parts and accessories for motor engines(new products))
3032	자동차 차체용 신품 부품 제조업 (Manufacture of parts and accessories for motor vehicle body(new products))
30320	자동차 차체용 신품 부품 제조업 (Manufacture of parts and accessories for motor vehicle body(new products))
3033	자동차용 신품 동력전달장치 및 전기장치 제조업 (Manufacture of power transmission devices and electrical and electronic equipment for motor vehicles(new products))
30331	자동차용 신품 동력전달장치 제조업 (Manufacture of power transmission devices for motor vehicles(new products))
30332	자동차용 신품 전기장치 제조업 (Manufacture of electronic equipment for motor vehicles(new products))
3039	자동차용 기타 신품 부품 제조업 (Manufacture of other parts and accessories for motor vehicles(new products))

Code	산업분류명 (Industrial Classification)
30391	자동차용 신품 조향장치 및 현가 장치 제조업 (Manufacture of steering and suspension devices for motor vehicles(new products))
30392	자동차용 신품 제동장치 제조업 (Manufacture of damping devices for motor vehicles(new products))
30393	자동차용 신품 의자 제조업 (Manufacture of seats for motor vehicles(new products))
30399	그 외 자동차용 신품 부품 제조업 (Manufacture of other new parts and accessories for motor vehicles n.e.c.)
304	자동차 재제조 부품 제조업 (Manufacture of parts and accessories for motor vehicles(remanufacturing products))
3040	자동차 재제조 부품 제조업 (Manufacture of parts and accessories for motor vehicles(remanufacturing products))
30400	자동차 재제조 부품 제조업 (Manufacture of parts and accessories for motor vehicles(remanufacturing products))
31	기타 운송장비 제조업 (Manufacture of other transport equipment)
311	선박 및 보트 건조업 (Building of ships and boats)
3111	선박 및 수상 부유 구조물 건조업 (Building of ships and floating structures)
31111	강선 건조업 (Building of steel ships)
31112	합성수지선 건조업 (Building of synthetic resin ships)
31113	기타 선박 건조업 (Building of non-ferrous metal ships and other ships)
31114	선박 구성 부분품 제조업 (Manufacture of sections for ships)
3112	오락 및 스포츠용 보트 건조업 (Building of pleasure and sporting boats)
31120	오락 및 스포츠용 보트 건조업 (Building of pleasure and sporting boats)
312	철도장비 제조업 (Manufacture of railway locomotives and rolling stock)
3120	철도장비 제조업 (Manufacture of railway locomotives and rolling stock)
31201	기관차 및 기타 철도차량 제조업 (Manufacture of rail locomotives and rolling stock)
31202	철도차량 부품 및 관련 장치를 제조업 (Manufacture of specialized parts of railway or tramway locomotives or of rolling stock)
313	항공기, 우주선 및 부품 제조업 (Manufacture of aircraft, spacecraft and its parts)
3131	항공기, 우주선 및 보조장치 제조업 (Manufacture of aircraft, spacecraft and its assistant equipment)
31311	유인 항공기, 항공우주선 및 보조장치 제조업 (Manufacture of manned aircraft, spacecraft and its assistant equipment)
31312	무인 항공기 및 무인 비행장치 제조업 (Manufacture of unmanned aircraft and its assistant equipment)
3132	항공기용 엔진 및 부품 제조업 (Manufacture of engines and parts for aircraft)
31321	항공기용 엔진 제조업 (Manufacture of engines for aircraft)
31322	항공기용 부품 제조업 (Manufacture of aircraft parts and accessories)
319	그 외 기타 운송장비 제조업 (Manufacture of other transport equipment)
3191	전투용 차량 제조업 (Manufacture of military fighting vehicles)
31910	전투용 차량 제조업 (Manufacture of military fighting vehicles)
3192	모터사이클 제조업 (Manufacture of motorcycles)
31920	모터사이클 제조업 (Manufacture of motorcycles)
3199	그 외 기타 분류 안된 운송장비 제조업 (Manufacture of other transport equipment n.e.c.)
31991	자전거 및 환자용 차량 제조업 (Manufacture of bicycles and invalid carriages)
31999	그 외 기타 달리 분류되지 않은 운송장비 제조업 (Manufacture of other transport equipment n.e.c.)
32	가구 제조업 (Manufacture of furniture)
320	가구 제조업 (Manufacture of furniture)
3201	침대 및 내장가구 제조업 (Manufacture of beds and upholstered furniture)
32011	매트리스 및 침대 제조업 (Manufacture of mattresses and beds)
32019	소파 및 기타 내장가구 제조업 (Manufacture of sofas and other upholstered furniture)
3202	목재가구 제조업 (Manufacture of wood furniture)
32021	주방용 및 음식점용 목재가구 제조업 (Manufacture of wood furniture for kitchen and restaurant)
32029	기타 목재가구 제조업 (Manufacture of other wood furniture)
3209	기타 가구 제조업 (Manufacture of other furniture)
32091	금속 가구 제조업 (Manufacture of metal furniture)
32099	그 외 기타 가구 제조업 (Manufacture of other furniture n.e.c.)
33	기타 제품 제조업 (Other manufacturing)
331	귀금속 및 장신용품 제조업 (Manufacture of jewellery, bijouterie and related articles)
3311	귀금속 및 관련제품 제조업 (Manufacture of jewellery and related articles)
33110	귀금속 및 관련제품 제조업 (Manufacture of jewellery and related articles)
3312	모조 귀금속 및 모조 장신용품 제조업 (Manufacture of imitation jewellery and costume jewellery)
33120	모조 귀금속 및 모조 장신용품 제조업 (Manufacture of imitation jewellery and costume jewellery)
332	악기 제조업 (Manufacture of musical instruments)

Code	산업분류명 (Industrial Classification)
3320	악기 제조업 (Manufacture of musical instruments)
33201	건반 악기 제조업 (Manufacture of keyboard instruments)
33202	전자 악기 제조업 (Manufacture of electronic instruments)
33209	기타 악기 제조업 (Manufacture of other musical instruments)
333	운동 및 경기용품 제조업 (Manufacture of sports and athletic goods)
3330	운동 및 경기용품 제조업 (Manufacture of sports and athletic goods)
33301	체조, 육상 및 체력단련용 장비 제조업 (Manufacture of athletics, gymnastics, fitness equipment)
33302	놀이터용 장비 제조업 (Manufacture of playground equipment)
33303	낚시 및 수렵용품 제조업 (Manufacture of fishing and hunting equipment)
33309	기타 운동 및 경기용품 제조업 (Manufacture of other sports and athletic goods)
334	인형, 장난감 및 오락용품 제조업 (Manufacture of dolls, toys and amusement goods)
3340	인형, 장난감 및 오락용품 제조업 (Manufacture of dolls, toys and amusement goods)
33401	인형 및 장난감 제조업 (Manufacture of dolls and toys)
33402	영상게임기 제조업 (Manufacture of video game machines)
33409	기타 오락용품 제조업 (Manufacture of other amusement goods)
339	그 외 기타 제품 제조업 (Other manufacturing n.e.c.)
3391	간판 및 광고물 제조업 (Manufacture of signs and advertisements)
33910	간판 및 광고물 제조업 (Manufacture of signs and advertisements)
3392	사무 및 회화용품 제조업 (Manufacture of stationery and artists' goods)
33920	사무 및 회화용품 제조업 (Manufacture of stationery and artists' goods)
3393	가발, 장식용품 및 전시용 모형 제조업 (Manufacture of wigs, ornaments and mockups)
33931	가발 및 유사 제품 제조업 (Manufacture of wigs and similar articles)
33932	전시용 모형 제조업 (Manufacture of exhibiting models)
33933	표구처리업 (Mounting pictures and other arts)
3399	그 외 기타 분류 안된 제품 제조업 (Other manufacturing n.e.c.)
33991	단추 및 유사 파스너 제조업 (Manufacture of buttons and snaps, slides and similar fasteners)
33992	라이터, 연소물 및 흡연용품 제조업 (Manufacture of lighters, combustible materials and smoking supplies)
33993	비 및 솔 제조업 (Manufacture of brushes and brooms)
33999	그 외 기타 달리 분류되지 않은 제품 제조업 (Other manufacturing n.e.c.)
34	산업용 기계 및 장비 수리업 (Maintenance and repair services of industrial machinery and equipment)
340	산업용 기계 및 장비 수리업 (Maintenance and repair services of industrial machinery and equipment)
3401	일반 기계류 수리업 (Maintenance and repair services of general machinery and equipment)
34011	건설·광업용 기계 및 장비 수리업 (Maintenance and repair services of machinery and equipment for mining and construction)
34019	기타 일반 기계 및 장비 수리업 (Maintenance and repair services of other general machinery)
3402	전기·전자 및 정밀기기 수리업 (Maintenance and repair services of electrical, electronic and precision equipment)
34020	전기·전자 및 정밀기기 수리업 (Maintenance and repair services of electrical, electronic and precision equipment)
D	전기, 가스, 증기 및 공기조절 공급업 (Electricity, gas, steam and air conditioning supply)
35	전기, 가스, 증기 및 공기조절 공급업 (Electricity, gas, steam and air conditioning supply)
351	전기업 (Electric power generation, transmission and distribution)
3511	발전업 (Electric power generation)
35111	원자력 발전업 (Nuclear power generation)
35112	수력 발전업 (Hydroelectric power generation)
35113	화력 발전업 (Thermal power generation)
35114	태양력 발전업 (Solar and sunlight power generation)
35119	기타 발전업 (Other power generation)
3512	송전 및 배전업 (Electric power transmission and distribution)
35120	송전 및 배전업 (Electric power transmission and distribution)
3513	전기 판매업 (Trade of electricity)
35130	전기 판매업 (Trade of electricity)
352	연료용 가스 제조 및 배관공급업 (Manufacture of gas: distribution of gaseous fuel through mains)
3520	연료용 가스 제조 및 배관공급업 (Manufacture of gas: distribution of gaseous fuel through mains)
35200	연료용 가스 제조 및 배관공급업 (Manufacture of gas: distribution of gaseous fuel through mains)
353	증기, 냉·온수 및 공기조절 공급업 (Steam, chilled or hot water and air conditioning supply)
3530	증기, 냉·온수 및 공기조절 공급업 (Steam, chilled or hot water and air conditioning supply)

Code	산업분류명 (Industrial Classification)
35300	증기, 냉·온수 및 공기조절 공급업 (Steam, chilled or hot water and air conditioning supply)
E	수도, 하수 및 폐기물 처리, 원료 재생업 (Water supply; sewage, waste management, materials recovery)
36	수도업 (Water supply)
360	수도업 (Water supply)
3601	생활용수 공급업 (Water collection, treatment and distribution activities for domestic needs)
36010	생활용수 공급업 (Water collection, treatment and distribution activities for domestic needs)
3602	산업용수 공급업 (Water collection, treatment and distribution activities for industrial needs)
36020	산업용수 공급업 (Water collection, treatment and distribution activities for industrial needs)
37	하수, 폐수 및 분뇨 처리업 (Sewage, wastewater, human and animal waste treatment services)
370	하수, 폐수 및 분뇨 처리업 (Sewage, wastewater, human and animal waste treatment services)
3701	하수 및 폐수 처리업 (Sewage, wastewater treatment services)
37011	하수 처리업 (Sewage treatment services)
37012	폐수 처리업 (Wastewater treatment services)
3702	분뇨 처리업 (Human and animal waste treatment services)
37021	사람 분뇨 처리업 (Human waste treatment services)
37022	축산 분뇨 처리업 (Animal waste treatment services)
38	폐기물 수집, 운반, 처리 및 원료 재생업 (Waste collection, treatment and disposal activities; materials recovery)
381	폐기물 수집, 운반업 (Waste collection)
3811	지정 외 폐기물 수집, 운반업 (Non-hazardous waste collection)
38110	지정 외 폐기물 수집, 운반업 (Non-hazardous waste collection)
3812	지정 폐기물 수집, 운반업 (Hazardous waste collection)
38120	지정 폐기물 수집, 운반업 (Hazardous waste collection)
3813	건설 폐기물 수집, 운반업 (Construction and demolition waste collection)
38130	건설 폐기물 수집, 운반업 (Construction and demolition waste collection)
382	폐기물 처리업 (Waste treatment and disposal services)
3821	지정 외 폐기물 처리업 (Treatment and disposal of non-hazardous waste)
38210	지정 외 폐기물 처리업 (Treatment and disposal of non-hazardous waste)
3822	지정 폐기물 처리업 (Treatment and disposal of hazardous waste)
38220	지정 폐기물 처리업 (Treatment and disposal of hazardous waste)
3823	건설 폐기물 처리업 (Treatment and disposal of construction and demolition waste)
38230	건설 폐기물 처리업 (Treatment and disposal of construction and demolition waste)
3824	방사성 폐기물 수집, 운반 및 처리업 (Collection, treatment and disposal of radioactive nuclear waste)
38240	방사성 폐기물 수집, 운반 및 처리업 (Collection, treatment and disposal of radioactive nuclear waste)
383	해체, 선별 및 원료 재생업 (Dismantling and sorting recoverable materials; materials recovery)
3831	금속류 해체, 선별 및 원료 재생업 (Dismantling, sorting and recovering metal waste)
38311	금속류 해체 및 선별업 (Dismantling and sorting metal waste)
38312	금속류 원료 재생업 (Recovery of metal waste)
3832	비금속류 해체, 선별 및 원료 재생업 (Dismantling, sorting and recovering non-metal waste)
38321	비금속류 해체 및 선별업 (Dismantling and sorting non-metal waste)
38322	비금속류 원료 재생업 (Recovery of non-metal waste)
39	환경 정화 및 복원업 (Remediation activities and other waste management services)
390	환경 정화 및 복원업 (Remediation activities and other waste management services)
3900	환경 정화 및 복원업 (Remediation activities and other waste management services)
39001	토양 및 지하수 정화업 (Decontamination of soils and groundwater)
39009	기타 환경 정화 및 복원업 (Other remediation activities and waste management services)
F	건설업 (Construction)
41	종합 건설업 (General construction)
411	건물 건설업 (Building construction)
4111	주거용 건물 건설업 (Residential building construction)
41111	단독 주택 건설업 (Detached dwelling house and multi-dwelling house construction)
41112	아파트 건설업 (Apartment building construction)
41119	기타 공동 주택 건설업 (Other multi-unit house construction including apartment unit in a house)
4112	비주거용 건물 건설업 (Non-residential building construction)
41121	사무·상업용 및 공공기관용 건물 건설업 (Office, commercial and institutional building construction)
41122	제조업 및 유사 산업용 건물 건설업 (Factory and similar industrial building construction)
41129	기타 비주거용 건물 건설업 (Other non-residential building construction)

Code	산업분류명 (Industrial Classification)
412	토목 건설업 (Heavy and civil engineering construction)
4121	지반조성 건설업 (Land subdivision with land improvement)
41210	지반조성 건설업 (Land subdivision with land improvement)
4122	토목시설물 건설업 (Construction of civil engineering projects)
41221	도로 건설업 (Construction of highways, streets and roads)
41222	교량, 터널 및 철도 건설업 (Construction of bridges, tunnels and railways)
41223	항만, 수로, 댐 및 유사 구조물 건설업 (Construction of harbor and river works, waterways, dams and other water works)
41224	환경설비 건설업 (Construction of environmental facilities)
41225	산업생산시설 종합건설업 (Construction of industrial plants)
41226	조경 건설업 (Construction of landscaping works)
41229	기타 토목시설물 건설업 (Other construction of civil engineering projects)
42	전문직별 공사업 (Specialized construction activities)
421	기반조성 및 시설물 축조관련 전문공사업 (Site preparation and construction of foundation works and structures)
4211	건물 및 구축물 해체 공사업 (Wrecking and demolition of buildings and other structures)
42110	건물 및 구축물 해체 공사업 (Wrecking and demolition of buildings and other structures)
4212	기반조성 관련 전문공사업 (Site preparation and related construction)
42121	토공사업 (Earth works)
42122	보링, 그라우팅 및 관정 공사업 (Boring, grouting and water well drilling works)
42123	파일공사 및 축조관련 기초 공사업 (Pile driving and related construction of foundation works)
42129	기타 기반조성 관련 전문공사업 (Other site preparation and related construction)
4213	시설물 축조 관련 전문공사업 (Erecting, assembling and framing structural parts and masonry works)
42131	철골 및 관련 구조물 공사업 (Steel frame works)
42132	콘크리트 및 철근 공사업 (Concrete and reinforcement works)
42133	조적 및 석 공사업 (Brick laying and stone setting works)
42134	포장 공사업 (Pavement works)
42135	철도궤도 전문공사업 (Special railway laying works)
42136	수중 공사업 (Underwater works)
42137	비계 및 형틀 공사업 (Scaffolding and form works)
42138	지붕, 내·외벽 축조 관련 전문 공사업 (Roofing and siding works)
42139	기타 옥외 시설물 축조 관련 전문공사업 (Installing other outdoor facility works)
422	건물설비 설치 공사업 (Construction of installing building equipment)
4220	건물설비 설치 공사업 (Construction of installing building equipment)
42201	배관 및 냉·난방 공사업 (Plumbing, heating, air conditioning works)
42202	건물용 기계·장비 설치 공사업 (Installation of machinery equipment for building)
42203	방음, 방진 및 내화 공사업 (Soundproofing, isolating vibration and fireproofing works)
42204	소방시설 공사업 (Fire fighting installation)
42209	기타 건물 관련설비 설치 공사업 (Construction of installing other building equipment)
423	전기 및 통신 공사업 (Electrical and communication works)
4231	전기 공사업 (Electrical works)
42311	일반전기 공사업 (Electrical works for heavy and civil engineering structures)
42312	내부 전기배선 공사업 (Electrical works for buildings)
4232	통신 공사업 (Communication works)
42321	일반 통신 공사업 (Communication works for heavy and civil engineering structures)
42322	내부 통신배선 공사업 (Communication works for buildings)
424	실내건축 및 건축마무리 공사업 (Building completion and finishing)
4241	도장, 도배 및 내장 공사업 (Painting, papering and finishing carpentry works)
42411	도장 공사업 (Painting works)
42412	도배, 실내장식 및 내장 목공사업 (Papering, decorating and finishing carpentry works)
4242	유리 및 창호 공사업 (Glazing works and joinery installation)
42420	유리 및 창호 공사업 (Glazing works and joinery installation)
4249	기타 건축마무리 공사업 (Other building completion and finishing)
42491	미장, 타일 및 방수 공사업 (Plastering, installing tile and waterproofing works)
42492	건물용 금속공작물 설치 공사업 (Installation of metal works used on building)
42499	그 외 기타 건축 마무리 공사업 (Building completion and finishing n.e.c.)
425	시설물 유지관리 공사업 (Repair and maintenance works for construction works and supplementary facilities)
4250	시설물 유지관리 공사업 (Repair and maintenance works for construction works and supplementary facilities)

Code	산업분류명 (Industrial Classification)
42500	시설물 유지관리 공사업 (Repair and maintenance works for construction works and supplementary facilities)
426	건설장비 운영업 (Renting of construction machinery and equipment with operator)
4260	건설장비 운영업 (Renting of construction machinery and equipment with operator)
42600	건설장비 운영업 (Renting of construction machinery and equipment with operator)
G	도매 및 소매업 (Wholesale and retail trade)
45	자동차 및 부품 판매업 (Sale of motor vehicles and parts)
451	자동차 판매업 (Sale of motor vehicles)
4511	자동차 신품 판매업 (Sale of new motor vehicles)
45110	자동차 신품 판매업 (Sale of new motor vehicles)
4512	중고 자동차 판매업 (Sale of used motor vehicles)
45120	중고 자동차 판매업 (Sale of used motor vehicles)
452	자동차 부품 및 내장품 판매업 (Sale of motor vehicle parts and accessories)
4521	자동차 신품 부품 및 내장품 판매업 (Sale of motor vehicle new parts and accessories)
45211	자동차 신품 타이어 및 튜브 판매업 (Sale of motor vehicle new tires and tubes)
45212	자동차용 전용 신품 부품 판매업 (Sale of new parts and accessories specialized for motor vehicles)
45213	자동차 내장용 신품 전기·전자·정밀 기기 판매업 (Sale of new electrical, electronic and precision equipment for motor vehicles)
45219	기타 자동차 신품 부품 및 내장품 판매업 (Sale of other new parts and accessories for motor vehicle)
4522	자동차 중고 부품 및 내장품 판매업 (Sale of motor vehicle used parts and accessories)
45220	자동차 중고 부품 및 내장품 판매업 (Sale of motor vehicle used parts and accessories)
453	모터사이클 및 부품 판매업 (Sale of motorcycles and related parts and accessories)
4530	모터사이클 및 부품 판매업 (Sale of motorcycles and related parts and accessories)
45301	모터사이클 및 부품 도매업 (Wholesale of motorcycles and related parts and accessories)
45302	모터사이클 및 부품 소매업 (Retail sale of motorcycles and related parts and accessories)
46	도매 및 상품 중개업 (Wholesale trade on own account or on a fee or contract basis)
461	상품 중개업 (Wholesale on a fee or contract basis)
4610	상품 중개업 (Wholesale on a fee or contract basis)
46101	산업용 농·축산물, 섬유 원료 및 동물 중개업 (Agents involved in the sale of industrial agricultural raw materials, textile raw materials, live animals)
46102	음·식료품 및 담배 중개업 (Agents involved in the sale of food, beverages and tobacco)
46103	섬유, 의복, 신발 및 가죽제품 중개업 (Agents involved in the sale of textiles, clothing, footwear and leather goods)
46104	목재 및 건축자재 중개업 (Agents involved in the sale of timber and building materials)
46105	연료, 광물, 1차 금속, 비료 및 화학제품 중개업 (Agents involved in the sale of fuels, ores, metals and industrial chemicals including fertilisers)
46106	기계 및 장비 중개업 (Agents involved in the sale of machinery and equipment)
46107	그 외 기타 특정 상품 중개업 (Agents specialized in the sale of other particular products)
46109	상품 종합 중개업 (Agents involved in the sale of a variety of goods)
462	산업용 농·축산물 및 동·식물 도매업 (Wholesale of agricultural raw materials and live animals and plants)
4620	산업용 농·축산물 및 동·식물 도매업 (Wholesale of agricultural raw materials and live animals and plants)
46201	곡물 및 유지작물 도매업 (Wholesale of grains and oilseed crops)
46202	종자 및 묘목 도매업 (Wholesale of seeds and seedlings)
46203	사료 도매업 (Wholesale of animal feeds)
46204	화훼류 및 식물 도매업 (Wholesale of flowers and plants)
46205	육지동물 및 애완동물 도매업 (Wholesale of live animals and pet animals)
46209	기타 산업용 농산물 도매업 (Wholesale of other agricultural raw materials and live animals and plants)
463	음·식료품 및 담배 도매업 (Wholesale of food, beverages and tobaccos)
4631	신선식품 및 단순 가공식품 도매업 (Wholesale of fresh food and dried, salted and frozen food)
46311	과실류 도매업 (Wholesale of fruit)
46312	채소류, 서류 및 향신작물류 도매업 (Wholesale of vegetables, root and tube crops and spice crops)
46313	육류 도매업 (Wholesale of meat)
46314	건어물 및 젓갈류 도매업 (Wholesale of dried and salted fishery products)
46315	신선, 냉동 및 기타 수산물 도매업 (Wholesale of fresh, frozen and other fishery products)
46319	기타 신선식품 및 단순 가공식품 도매업 (Wholesale of other fresh food and dried, salted and frozen food)

Code	산업분류명 (Industrial Classification)
4632	가공식품 도매업 (Wholesale of processed food)
46321	육류 가공식품 도매업 (Wholesale of meat processed food)
46322	수산물 가공식품 도매업 (Wholesale of fishery processed food)
46323	빵류, 과자류, 당류, 초콜릿 도매업 (Wholesale of bakery, flour confectionery, sugar and chocolate products)
46324	낙농품 및 동·식물성 유지 도매업 (Wholesale of dairy products and edible oils and fats)
46325	커피 및 차류 도매업 (Wholesale of coffee and tea)
46326	조미료 도매업 (Wholesale of condiments and food additive products)
46329	기타 가공식품 도매업 (Wholesale of other processed food)
4633	음료 및 담배 도매업 (Wholesale of beverages and tobaccos)
46331	주류 도매업 (Wholesale of alcoholic beverages)
46332	비알코올음료 도매업 (Wholesale of non-alcoholic beverages)
46333	담배 도매업 (Wholesale of tobaccos)
464	생활용품 도매업 (Wholesale of household goods)
4641	생활용 섬유제품, 의복, 의복 액세서리 및 모피제품 도매업 (Wholesale of household textiles, apparels, accessories and fur products)
46411	생활용 섬유 및 실 도매업 (Wholesale of textiles and threads)
46412	커튼 및 침구용품 도매업 (Wholesale of curtains and bedding)
46413	남녀용 겉옷 및 셔츠 도매업 (Wholesale of outerwear and shirts)
46414	유아용 의류 도매업 (Wholesale of babies' garments)
46415	속옷 및 잠옷 도매업 (Wholesale of underwear and nightwear)
46416	가죽 및 모피제품 도매업 (Wholesale of leather and fur products)
46417	의복 액세서리 및 모조 장신구 도매업 (Wholesale of wear accessories and costume jewellery)
46419	기타 생활용 섬유 및 직물제품 도매업 (Wholesale of other household textiles and textile goods)
4642	신발 도매업 (Wholesale of footwear)
46420	신발 도매업 (Wholesale of footwear)
4643	생활용 가구, 조명기구 및 비전기식 생활용 기기 도매업 (Wholesale of household furniture, lighting equipment and non-electric appliances)
46431	생활용 가구 도매업 (Wholesale of household furniture)
46432	전구, 램프 및 조명장치 도매업 (Wholesale of electric lamps and bulbs and lighting equipment)
46433	생활용 유리·요업·목재·금속 제품 및 날붙이 도매업 (Wholesale of cutlery and housewares made of glass, ceramic, wood, metal)
46439	기타 비전기식 생활용 기기 및 기구 도매업 (Wholesale of other household non-electric appliances)
4644	의약품, 의료용품 및 화장품 도매업 (Wholesale of pharmaceutical and medical goods and cosmetics)
46441	의약품 도매업 (Wholesale of pharmaceuticals)
46442	의료용품 도매업 (Wholesale of medical goods)
46443	화장품 및 화장용품 도매업 (Wholesale of cosmetics and related products)
46444	비누 및 세정제 도매업 (Wholesale of soaps and detergents)
4645	생활용 포장·위생용품, 문구용품 및 출판 인쇄물 도매업 (Wholesale of household wrapping, hygienic goods, stationery and printed publications)
46451	생활용 포장 및 위생용품, 봉투 및 유사 제품 도매업 (Wholesale of household wrapping, hygienic goods, bags and similar goods)
46452	문구용품, 회화용품, 사무용품 도매업 (Wholesale of stationery, artists' goods and office supplies)
46453	서적, 잡지 및 기타 인쇄물 도매업 (Wholesale of books, magazines and other printed publications)
4646	음반 및 비디오물, 악기, 오락 및 경기용품 도매업 (Wholesale of music and video recordings, musical instruments, amusement and athletic goods)
46461	음반 및 비디오물 도매업 (Wholesale of music and video recordings)
46462	악기 도매업 (Wholesale of musical instruments)
46463	장난감 및 취미, 오락용품 도매업 (Wholesale of toys, hobby supplies and game and playthings)
46464	운동 및 경기용품 도매업 (Wholesale of sports and athletic goods)
46465	자전거 및 기타 운송장비 도매업 (Wholesale of bicycles and other transportation equipment)
4649	가방, 시계, 안경 및 기타 생활용품 도매업 (Wholesale of luggage, watches, eyeglasses and other household goods)
46491	가방 및 보호용 케이스 도매업 (Wholesale of luggage and protective cases)
46492	시계 및 귀금속제품 도매업 (Wholesale of watches and jewellery)
46493	안경, 사진장비 및 광학용품 도매업 (Wholesale of eyeglasses, photographic equipments and optical goods)
46499	그 외 기타 생활용품 도매업 (Wholesale of other household goods n.e.c.)
465	기계장비 및 관련 물품 도매업 (Wholesale of machinery, equipment and supplies)
4651	컴퓨터 및 주변장치, 소프트웨어 도매업 (Wholesale of computers, computer peripheral equipment and software)

Code	산업분류명 (Industrial Classification)
46510	컴퓨터 및 주변장치, 소프트웨어 도매업 (Wholesale of computers, computer peripheral equipment and software)
4652	가전제품, 통신장비 및 부품 도매업 (Wholesale of electronic and communications equipment and parts)
46521	가전제품 및 부품 도매업 (Wholesale of electronic equipment and parts)
46522	통신·방송장비 및 부품 도매업 (Wholesale of communication and broadcasting apparatuses and parts)
4653	산업용 기계 및 장비 도매업 (Wholesale of industrial machinery and equipment)
46531	농림업용 기계 및 장비 도매업 (Wholesale of agricultural and forestry machinery and equipment)
46532	건설·광업용 기계 및 장비 도매업 (Wholesale of construction and mining machinery and equipment)
46533	공작용 기계 및 장비 도매업 (Wholesale of machine tools and related equipment)
46539	기타 산업용 기계 및 장비 도매업 (Wholesale of other industrial machinery and equipment)
4659	기타 기계 및 장비 도매업 (Wholesale of other machinery and equipment)
46591	사무용 가구 및 기기 도매업 (Wholesale of office furniture and appliances)
46592	의료기기 도매업 (Wholesale of medical appliances)
46593	정밀기기 및 과학기기 도매업 (Wholesale of precision and scientific instruments and equipment)
46594	수송용 운송장비 도매업 (Wholesale of transport equipment)
46595	전기용 기계·장비 및 관련 기자재 도매업 (Wholesale of electrical machinery and related materials)
46596	전지 및 케이블 도매업 (Wholesale of batteries and cables)
46599	그 외 기타 기계 및 장비 도매업 (Wholesale of other machinery and equipment n.e.c.)
466	건축자재, 철물 및 난방장치 도매업 (Wholesale of construction materials, hardware and heating and air conditioning equipment)
4661	일반 건축자재 도매업 (Wholesale of construction materials)
46611	원목 및 건축관련 목제품 도매업 (Wholesale of wood and wooden goods for construction industry)
46612	골재, 벽돌 및 시멘트 도매업 (Wholesale of gravel, bricks and cement)
46613	유리 및 창호 도매업 (Wholesale of glass, windows and doors)
4662	냉·난방장치 및 철물, 수공구 도매업 (Wholesale of hardware, handtools and heating and air conditioning equipment)
46621	배관 및 냉·난방장치 도매업 (Wholesale of plumbing and heating and air conditioning equipment)
46622	철물, 금속 파스너 및 수공구 도매업 (Wholesale of hardware, metal fastener and handtools)
4669	기타 건축자재 도매업 (Wholesale of other construction materials)
46691	도료 도매업 (Wholesale of paint)
46692	벽지 및 장판류 도매업 (Wholesale of wallpaper and floor coverings)
46699	그 외 기타 건축자재 도매업 (Wholesale of other construction materials n.e.c.)
467	기타 전문 도매업 (Other specialized wholesale)
4671	연료, 연료용 광물 및 관련제품 도매업 (Wholesale of solid, liquid and gaseous fuels and related products)
46711	고체연료 및 관련제품 도매업 (Wholesale of solid fuels and related products)
46712	액체연료 및 관련제품 도매업 (Wholesale of liquid fuels and related products)
46713	기체연료 및 관련제품 도매업 (Wholesale of gaseous fuels and related products)
4672	1차 금속제품 및 금속광물 도매업 (Wholesale of basic metals and metal ores)
46721	1차 금속제품 도매업 (Wholesale of basic metals)
46722	금속광물 도매업 (Wholesale of metal ores)
4673	화학물질 및 화학제품 도매업 (Wholesale of chemical materials and products)
46731	염료, 안료 및 관련제품 도매업 (Wholesale of dyes, pigments and related products)
46732	비료 및 농약 도매업 (Wholesale of fertilizers and agricultural chemicals)
46733	플라스틱물질 및 합성고무 도매업 (Wholesale of plastics and synthetic rubber in primary forms)
46739	기타 화학물질 및 화학제품 도매업 (Wholesale of other chemical materials and products)
4674	방직용 섬유, 실 및 직물 도매업 (Wholesale of fibers, yarns and textiles)
46741	방직용 섬유 및 실 도매업 (Wholesale of fibers and yarns for spinning and weaving)
46742	직물 도매업 (Wholesale of textiles)
4675	종이 원지, 판지, 종이상자 도매업 (Wholesale of paper, paperboard and paper box)
46750	종이 원지, 판지, 종이상자 도매업 (Wholesale of paper, paperboard and paper box)
4679	재생용 재료 및 기타 상품 전문 도매업 (Wholesale of materials for recycling and other specialized goods)
46791	재생용 재료 수집 및 판매업 (Wholesale of materials for recycling)
46799	그 외 기타 상품 전문 도매업 (Wholesale of other specialized goods n.e.c.)
468	상품 종합 도매업 (Non-specialized wholesale trade)
4680	상품 종합 도매업 (Non-specialized wholesale trade)
46800	상품 종합 도매업 (Non-specialized wholesale trade)
47	소매업; 자동차 제외 (Retail trade, except motor vehicles and motorcycles)
471	종합 소매업 (Retail sale in non-specialized stores)

Code	산업분류명 (Industrial Classification)
4711	대형 종합 소매업 (Retail sale in non-specialized superstores with sales space of at least three thousand square meters)
47111	백화점 (Department stores)
47112	대형 마트 (Discount department stores)
47119	기타 대형 종합 소매업 (Other superstores with sales space of at least three thousand square meters)
4712	음·식료품 위주 종합 소매업 (Retail sale in non-specialized stores with food, beverages predominating)
47121	슈퍼마켓 (Supermarkets)
47122	채안화 편의점 (Convenience stores)
47129	기타 음·식료품 위주 종합 소매업 (Retail sale in other non-specialized stores with food, beverages predominating)
4713	면세점 (Duty-free shops)
47130	면세점 (Duty-free shops)
4719	그 외 기타 종합 소매업 (Other retail sale in non-specialized stores)
47190	그 외 기타 종합 소매업 (Other retail sale in non-specialized stores)
472	음·식료품 및 담배 소매업 (Retail sale of foods, beverages and tobacco in specialized stores)
4721	식료품 소매업 (Retail sale of foods)
47211	곡물, 곡분 및 가축 사료 소매업 (Retail sale of grains, grain flour and animal feeds)
47212	육류 소매업 (Retail sale of meat)
47213	건어물 및 젓갈류 소매업 (Retail sale of dried and salted fishery products)
47214	신선, 냉동 및 기타 수산물 소매업 (Retail sale of fresh, frozen and other fishery products)
47215	채소, 과일 및 뿌리작물 소매업 (Retail sale of vegetables, fruit and root crops)
47216	빵류, 과자류 및 당류 소매업 (Retail sale of bakery, flour confectionery and sugar products)
47217	건강보조식품 소매업 (Retail sale of health additive foods)
47218	조리 반찬류 소매업 (Retail sale of side dishes)
47219	기타 식료품 소매업 (Retail sale of other foods)
4722	음료 및 담배 소매업 (Retail sale of beverages and tobacco products)
47221	음료 소매업 (Retail sale of beverages)
47222	담배 소매업 (Retail sale of tobacco products)
473	가전제품 및 정보통신장비 소매업 (Retail sale of household electrical appliances and information and communication equipment)
4731	컴퓨터 및 주변장치, 소프트웨어 및 통신기기 소매업 (Retail sale of computers, computer peripheral equipment, software and communication equipment)
47311	컴퓨터 및 주변장치, 소프트웨어 소매업 (Retail sale of computers, computer peripheral equipment and software)
47312	통신기기 소매업 (Retail sale of communication equipment)
4732	가전제품 소매업 (Retail sale of household electrical appliances)
47320	가전제품 소매업 (Retail sale of household electrical appliances)
474	섬유, 의복, 신발 및 가죽제품 소매업 (Retail sale of textiles, clothing, footwear and leather goods)
4741	의복 소매업 (Retail sale of clothing)
47411	남자용 겔옷 소매업 (Retail sale of outerwear for men)
47412	여자용 겔옷 소매업 (Retail sale of outerwear for women)
47413	속옷 및 잠옷 소매업 (Retail sale of underwear and nightwear)
47414	셔츠 및 블라우스 소매업 (Retail sale of shirts and blouse)
47415	한복 소매업 (Retail sale of hanbok, korean traditional clothes)
47416	가죽 및 모피의복 소매업 (Retail sale of leather and fur garments)
47417	유아용 의류 소매업 (Retail sale of babies' garments)
47419	기타 의복 소매업 (Retail sale of other clothing)
4742	섬유, 직물 및 의복액세서리 소매업 (Retail sale of textiles, textile goods and clothing accessories)
47421	가정용 직물제품 소매업 (Retail sale of household textile articles)
47422	의복 액세서리 및 모조 장신구 소매업 (Retail sale of wear accessories and costume jewellery)
47429	섬유 원단, 실 및 기타 섬유제품 소매업 (Retail sale of fabrics, threads and other textile goods)
4743	신발 소매업 (Retail sale of footwear)
47430	신발 소매업 (Retail sale of footwear)
4744	가방 및 기타 가죽제품 소매업 (Retail sale of luggage and other leather products)
47440	가방 및 기타 가죽제품 소매업 (Retail sale of luggage and other leather products)
475	기타 생활용품 소매업 (Retail sale of other household equipment)
4751	철물, 공구, 창호 및 건설자재 소매업 (Retail sale of hardware, tools, windows and doors and construction materials)
47511	철물 및 난방용품 소매업 (Retail sale of hardware and heating equipment)
47512	공구 소매업 (Retail sale of tools)

Code	산업분류명 (Industrial Classification)
47513	벽지, 마루덮개 및 장판류 소매업 (Retail sale of wallpaper and floor coverings)
47519	페인트, 창호 및 기타 건설자재 소매업 (Retail sale of paints, windows and doors and other construction materials)
4752	가구 소매업 (Retail sale of furniture)
47520	가구 소매업 (Retail sale of furniture)
4759	그 외 기타 가정용품 소매업 (Retail sale of other household equipment n.e.c.)
47591	전기용품 및 조명장치 소매업 (Retail sale of electrical appliances, lighting equipment)
47592	주방용품 및 가정용 유리, 요업 제품 소매업 (Retail sale of kitchenware, glass and ceramics household equipment)
47593	악기 소매업 (Retail sale of musical instruments)
47599	그 외 기타 분류 안된 가정용품 소매업 (Retail sale of other household appliances n.e.c.)
476	문화, 오락 및 여가 용품 소매업 (Retail sale of cultural, amusement and recreation goods)
4761	서적 및 문구용품 소매업 (Retail sale of books and stationery)
47611	서적, 신문 및 잡지류 소매업 (Retail sale of books, newspapers and magazines)
47612	문구용품 및 화화용품 소매업 (Retail sale of stationery and artists' goods)
4762	음반 및 비디오물 소매업 (Retail sale of music and video recordings)
47620	음반 및 비디오물 소매업 (Retail sale of music and video recordings)
4763	운동용품 및 자전거 소매업 (Retail sale of sporting equipment and bicycles)
47631	운동 및 경기용품 소매업 (Retail sale of sports and athletic goods)
47632	자전거 및 기타 운송장비 소매업 (Retail sale of bicycles and other transportation equipment)
4764	게임용구, 인형 및 장난감 소매업 (Retail sale of amusement goods, dolls and toys)
47640	게임용구, 인형 및 장난감 소매업 (Retail sale of amusement goods, dolls and toys)
477	연료 소매업 (Retail sale of fuels)
4771	운송장비용 연료 소매업 (Retail sale of fuels for transportation equipment)
47711	운송장비용 주유소 운영업 (Oil stations for transportation equipment)
47712	운송장비용 가스 충전업 (Gas stations for transportation equipment)
4772	가정용 연료 소매업 (Retail sale of fuels for household)
47721	가정용 고체연료 소매업 (Retail sale of solid fuels for household)
47722	가정용 액체연료 소매업 (Retail sale of liquid fuels for household)
47723	가정용 가스연료 소매업 (Retail sale of gaseous fuels for household)
478	기타 상품 전문 소매업 (Retail sale in other goods in specialized stores)
4781	의약품, 의료용 기구, 화장품 및 방향제 소매업 (Retail sale of pharmaceuticals, medical equipment, cosmetics and perfumery)
47811	의약품 및 의료용품 소매업 (Retail sale of pharmaceutical and medical goods)
47812	의료용 기구 소매업 (Retail sale of medical and orthopaedic equipment)
47813	화장품, 비누 및 방향제 소매업 (Retail sale of cosmetics, soaps and perfumery)
4782	사무용 기기, 안경, 사진장비 및 정밀기기 소매업 (Retail sale of office appliances, eyeglasses, photographic and precision equipment)
47821	사무용 기기 소매업 (Retail sale of office appliances)
47822	안경 및 렌즈 소매업 (Retail sale of eyeglasses and lens)
47823	사진기 및 사진용품 소매업 (Retail sale of photographic equipment and related goods)
47829	기타 광학 및 정밀 기기 소매업 (Retail sale of other optical and precision equipment)
4783	시계 및 귀금속 소매업 (Retail sale of watches and jewellery)
47830	시계 및 귀금속 소매업 (Retail sale of watches and jewellery)
4784	예술품, 기념품 및 장식용품 소매업 (Retail sale of works of arts, souvenirs and ornaments)
47841	예술품 및 골동품 소매업 (Retail sale of works of arts and antiques)
47842	기념품, 관광 민예품 및 장식용품 소매업 (Retail sale of souvenirs, folk art articles and ornaments)
4785	그 외 기타 상품 전문 소매업 (Retail sale in other goods in specialized stores n.e.c.)
47851	화초 및 식물 소매업 (Retail sale of flowers and plants)
47852	애완용 동물 및 관련용품 소매업 (Retail sale of pet animals and pet supplies)
47859	그 외 기타 분류 안된 상품 전문 소매업 (Retail sale of other goods n.e.c.)
4786	중고 상품 소매업 (Retail sale of second-hand goods)
47861	중고 가구 소매업 (Retail sale of second-hand furniture)
47862	중고 가전제품 및 통신장비 소매업 (Retail sale of electronic and communication equipment)
47869	기타 중고 상품 소매업 (Retail sale of other second-hand goods)
479	무점포 소매업 (Retail sale not in stores)
4791	통신 판매업 (Retail sale via mail order houses or via internet)
47911	전자상거래 소매 중개업 (Electronic commerce on a fee or contract basis via internet)
47912	전자상거래 소매업 (Electronic commerce via internet)
47919	기타 통신 판매업 (Retail sale via mail order houses)

Code	산업분류명 (Industrial Classification)
4792	노점 및 유사이동 소매업 (Sale via stalls and markets of other goods)
47920	노점 및 유사이동 소매업 (Sale via stalls and markets of other goods)
4799	기타 무점포 소매업 (Other retail sale not in stores, stalls or markets)
47991	자동판매기 운영업 (Retail sale through vending machine)
47992	계약배달 판매업 (Direct selling of goods delivered directly to the customers premises)
47993	방문 판매업 (Retail sale through door-to-door sales)
47999	그 외 기타 무점포 소매업 (Other retail sale not in stores, stalls or markets n.e.c.)
H	운수 및 창고업 (Transportation and storage)
49	육상운송 및 파이프라인 운송업 (Land transport and transport via pipelines)
491	철도 운송업 (Transport via railways)
4910	철도 운송업 (Transport via railways)
49101	철도 여객 운송업 (Passenger rail transport, interurban)
49102	철도 화물 운송업 (Freight rail transport)
492	육상 여객 운송업 (Passenger land transport, except transport via railways)
4921	도시 정기 육상 여객 운송업 (Urban and suburban passenger land transport)
49211	도시철도 운송업 (Urban railway transport)
49212	시내버스 운송업 (Intra-city bus transport)
49219	기타 도시 정기 육상 여객 운송업 (Other urban and suburban passenger land transport)
4922	시외버스 운송업 (Intercity bus transport)
49220	시외버스 운송업 (Intercity bus transport)
4923	부정기 육상 여객 운송업 (Non-scheduled passenger land transport)
49231	택시 운송업 (Taxi transport)
49232	전세버스 운송업 (Chartered bus transport)
49233	특수여객자동차 운송업 (Hearse transport)
49239	기타 부정기 여객 육상 운송업 (Other non-scheduled passenger land transport)
493	도로 화물 운송업 (Freight transport by road)
4930	도로 화물 운송업 (Freight transport by road)
49301	일반 화물자동차 운송업 (General freight trucking by heavy truck)
49302	용달 화물자동차 운송업 (Freight trucking by light or small truck)
49303	개별 화물자동차 운송업 (Freight trucking by medium truck)
49309	기타 도로화물 운송업 (Other freight transport by road)
494	소화물 전문 운송업 (Couriers and messengers activities)
4940	소화물 전문 운송업 (Couriers and messengers activities)
49401	택배업 (Courier activities)
49402	늘찬 배달업 (Local delivery and messenger services)
495	파이프라인 운송업 (Transport via pipeline)
4950	파이프라인 운송업 (Transport via pipeline)
49500	파이프라인 운송업 (Transport via pipeline)
50	수상 운송업 (Water transport)
501	해상 운송업 (Sea and coastal water transport)
5011	외항 운송업 (Sea water transport)
50111	외항 여객 운송업 (Sea passenger water transport)
50112	외항 화물 운송업 (Sea freight water transport)
5012	내항 운송업 (Coastal water transport)
50121	내항 여객 운송업 (Coastal passenger water transport)
50122	내항 화물 운송업 (Coastal freight water transport)
5013	기타 해상 운송업 (Other sea and coastal water transport)
50130	기타 해상 운송업 (Other sea and coastal water transport)
502	내륙 수상 및 항만 내 운송업 (Inland water transport)
5020	내륙 수상 및 항만 내 운송업 (Inland water transport)
50201	내륙 수상 여객 및 화물 운송업 (Inland passenger and freight water transport)
50202	항만 내 여객 운송업 (Harbour passenger transport)
50209	기타 내륙 수상 운송업 (Other inland water transport)
51	항공 운송업 (Air transport)
511	항공 여객 운송업 (Passenger air transport)
5110	항공 여객 운송업 (Passenger air transport)
51100	항공 여객 운송업 (Passenger air transport)
512	항공 화물 운송업 (Freight air transport)

Code	산업분류명 (Industrial Classification)
5120	항공 화물 운송업 (Freight air transport)
51200	항공 화물 운송업 (Freight air transport)
52	창고 및 운송관련 서비스업 (Warehousing and support activities for transportation)
521	보관 및 창고업 (Warehousing and storage)
5210	보관 및 창고업 (Warehousing and storage)
52101	일반 창고업 (General warehousing)
52102	냉장 및 냉동 창고업 (Refrigerated and frozen warehousing)
52103	농산물 창고업 (Farm products warehousing)
52104	위험물품 보관업 (Dangerous goods warehousing)
52109	기타 보관 및 창고업 (Other warehousing and storage)
529	기타 운송관련 서비스업 (Support activities for transportation)
5291	육상 운송지원 서비스업 (Service activities incidental to land transportation)
52911	철도 운송지원 서비스업 (Service activities incidental to rail transportation)
52912	여객 자동차 터미널 운영업 (Operation of passenger bus terminal facilities)
52913	물류 터미널 운영업 (Operation of logistics terminal facilities)
52914	도로 및 관련시설 운영업 (Operation of roads and related facilities)
52915	주차장 운영업 (Operation of car park or garage facilities)
52919	기타 육상 운송지원 서비스업 (Other service activities incidental to land transportation)
5292	수상 운송지원 서비스업 (Service activities incidental to water transportation)
52921	항구 및 기타 해상 터미널 운영업 (Operation of harbour and marine terminal facilities)
52929	기타 수상 운송지원 서비스업 (Other service activities incidental to water transportation)
5293	항공 운송지원 서비스업 (Service activities incidental to air transportation)
52931	공항 운영업 (Operation of airport)
52939	기타 항공 운송지원 서비스업 (Other service activities incidental to air transportation)
5294	화물 취급업 (Cargo handling)
52941	항공 및 육상 화물 취급업 (Air and land cargo handling)
52942	수상 화물 취급업 (Marine cargo handling)
5299	그 외 기타 운송관련 서비스업 (Other support activities for transportation n.e.c.)
52991	통관 대리 및 관련서비스업 (Activities of customs agents and related services)
52992	화물운송 중개, 대리 및 관련 서비스업 (Activities of freight forwarders and cargo agents and related services)
52993	화물 포장, 검수 및 계량 서비스업 (Activities of cargo packing, checking and weighing services)
52999	그 외 기타 분류 안된 운송 관련 서비스업 (Other supporting transport services n.e.c.)
I	숙박 및 음식점업 (Accommodation and food service activities)
55	숙박업 (Accommodation)
551	일반 및 생활 숙박시설 운영업 (General accommodation and accommodation with cooking facilities)
5510	일반 및 생활 숙박시설 운영업 (General accommodation and accommodation with cooking facilities)
55101	호텔업 (Hotels)
55102	여관업 (Inns)
55103	휴양콘도 운영업 (Resort condominium)
55104	민박업 (Tourist home)
55109	기타 일반 및 생활 숙박시설 운영업 (Other general accommodation and provision of accommodation with cooking facilities)
559	기타 숙박업 (Other accommodation)
5590	기타 숙박업 (Other accommodation)
55901	기숙사 및 고시원 운영업 (Dormitory and accommodation for examinee)
55909	그 외 기타 숙박업 (Other accommodation n.e.c.)
56	음식점 및 주점업 (Food and beverage service activities)
561	음식점업 (Restaurants and mobile food service activities)
5611	한식 음식점업 (Korean food restaurants)
56111	한식 일반 음식점업 (General korean food restaurants)
56112	한식 면요리 전문점 (Korean food restaurants specializing in noodle dishes)
56113	한식 육류요리 전문점 (Korean food restaurants specializing in meat dishes)
56114	한식 해산물요리 전문점 (Korean food restaurants specializing in seafood dishes)
5612	외국식 음식점업 (Foreign food restaurants)
56121	중식 음식점업 (Chinese food restaurants)
56122	일식 음식점업 (Japanese food restaurants)
56123	서양식 음식점업 (Western food restaurants)

Code	산업분류명 (Industrial Classification)
56129	기타 외국식 음식점업 (Other foreign food restaurants)
5613	기관 구내식당업 (Industrial restaurants)
56130	기관 구내식당업 (Industrial restaurants)
5614	출장 및 이동 음식점업 (Event catering and mobile food service activities)
56141	출장 음식 서비스업 (Event catering)
56142	이동 음식점업 (Mobile food services activities)
5619	기타 간이 음식점업 (Other light food restaurants)
56191	제과점업 (Bakeries)
56192	피자, 햄버거, 샌드위치 및 유사 음식점업 (Pizza, hamburger and sandwich eating places and similar food services activities)
56193	치킨 전문점 (Chicken restaurants)
56194	김밥 및 기타 간이 음식점업 (Dried seaweed rolls and other light food restaurants)
56199	간이음식 포장 판매 전문점 (Take-out light food restaurants)
562	주점 및 비알코올 음료점업 (Drinking places and non-alcoholic beverages places)
5621	주점업 (Drinking places)
56211	일반 유흥주점업 (General amusement and drinking places)
56212	무도 유흥주점업 (Dancing and drinking halls)
56213	생맥주 전문점 (Taphouses)
56219	기타 주점업 (Other drinking places)
5622	비알코올 음료점업 (Non-alcoholic beverages places)
56221	커피 전문점 (Coffee shops)
56229	기타 비알코올 음료점업 (Other non-alcoholic beverages places)
J	정보통신업 (Information and communication)
58	출판업 (Publishing activities)
581	서적, 잡지 및 기타 인쇄물 출판업 (Publishing of books, magazines and other publishing activities)
5811	서적 출판업 (Book publishing)
58111	교과서 및 학습서적 출판업 (Textbook and study book publishing)
58112	만화 출판업 (Comic book publishing)
58113	일반 서적 출판업 (Other book publishing)
5812	신문, 잡지 및 정기간행물 출판업 (Publishing of newspapers, magazines and periodicals)
58121	신문 발행업 (Publishing of newspapers)
58122	잡지 및 정기간행물 발행업 (Publishing of magazines and periodicals)
58123	정기 광고간행물 발행업 (Publishing of advertising periodicals)
5819	기타 인쇄물 출판업 (Other publishing activities)
58190	기타 인쇄물 출판업 (Other publishing activities)
582	소프트웨어 개발 및 공급업 (Software publishing)
5821	게임 소프트웨어 개발 및 공급업 (Game software publishing)
58211	유선 온라인 게임 소프트웨어 개발 및 공급업 (Online game software publishing)
58212	모바일 게임 소프트웨어 개발 및 공급업 (Mobile game software publishing)
58219	기타 게임 소프트웨어 개발 및 공급업 (Other game software publishing)
5822	시스템·응용 소프트웨어 개발 및 공급업 (System and application software publishing)
58221	시스템 소프트웨어 개발 및 공급업 (System software publishing)
58222	응용 소프트웨어 개발 및 공급업 (Application software publishing)
59	영상·오디오 기록물 제작 및 배급업 (Motion picture, video and television programme production, sound recording and music publishing activities)
591	영화, 비디오물, 방송프로그램 제작 및 배급업 (Motion picture, video and broadcast programme activities)
5911	영화, 비디오물 및 방송프로그램 제작업 (Motion picture, video, broadcast programme production activities)
59111	일반 영화 및 비디오물 제작업 (General motion picture and video production activities)
59112	애니메이션 영화 및 비디오물 제작업 (Animated cartoon and video production)
59113	광고 영화 및 비디오물 제작업 (Advertising motion picture and video production)
59114	방송 프로그램 제작업 (Broadcasting programme production)
5912	영화, 비디오물 및 방송프로그램 제작 관련 서비스업 (Motion picture, video and broadcasting programme post-production activities)
59120	영화, 비디오물 및 방송프로그램 제작 관련 서비스업 (Motion picture, video and broadcasting programme post-production activities)
5913	영화, 비디오물 및 방송프로그램 배급업 (Motion picture, video and broadcasting programme distribution activities)

Code	산업분류명 (Industrial Classification)
59130	영화, 비디오물 및 방송프로그램 배급업 (Motion picture, video and broadcasting programme distribution activities)
5914	영화 및 비디오물 상영업 (Motion picture and video projection activities)
59141	영화관 운영업 (Motion picture theaters)
59142	비디오물 감상실 운영업 (Video projection activities)
592	오디오물 출판 및 원판 녹음업 (Sound recording and music publishing activities)
5920	오디오물 출판 및 원판 녹음업 (Sound recording and music publishing activities)
59201	음악 및 기타 오디오물 출판업 (Music and sound recordings publishing)
59202	녹음시설 운영업 (Sound recording service activities)
60	방송업 (Broadcasting activities)
601	라디오 방송업 (Radio broadcasting)
6010	라디오 방송업 (Radio broadcasting)
60100	라디오 방송업 (Radio broadcasting)
602	텔레비전 방송업 (Television broadcasting)
6021	지상파 방송업 (Terrestrial broadcasting)
60210	지상파 방송업 (Terrestrial broadcasting)
6022	유선, 위성 및 기타 방송업 (Cable, satellite and other broadcasting)
60221	프로그램 공급업 (Broadcasting programme provider)
60222	유선 방송업 (Cable broadcasting)
60229	위성 및 기타 방송업 (Satellite and other broadcasting)
61	우편 및 통신업 (Postal activities and telecommunications)
611	공영 우편업 (Postal activities)
6110	공영 우편업 (Postal activities)
61100	공영 우편업 (Postal activities)
612	전기 통신업 (Telecommunications)
6121	유선 통신업 (Wired telecommunications)
61210	유선 통신업 (Wired telecommunications)
6122	무선 및 위성 통신업 (Wireless and satellite telecommunications)
61220	무선 및 위성 통신업 (Wireless and satellite telecommunications)
6129	기타 전기 통신업 (Other telecommunications)
61291	통신 재판매업 (Telecommunications resellers)
61299	그 외 기타 전기 통신업 (Other telecommunications n.e.c.)
62	컴퓨터 프로그래밍, 시스템 통합 및 관리업 (Computer programming, consultancy and related activities)
620	컴퓨터 프로그래밍, 시스템 통합 및 관리업 (Computer programming, consultancy and related activities)
6201	컴퓨터 프로그래밍 서비스업 (Computer programming services)
62010	컴퓨터 프로그래밍 서비스업 (Computer programming services)
6202	컴퓨터시스템 통합 자문, 구축 및 관리업 (Computer system consultancy and computer facilities management activities)
62021	컴퓨터시스템 통합 자문 및 구축 서비스업 (Computer system consultancy activities)
62022	컴퓨터시설 관리업 (Computer facilities management services)
6209	기타 정보기술 및 컴퓨터운영 관련 서비스업 (Other information technology and computer service activities)
62090	기타 정보기술 및 컴퓨터운영 관련 서비스업 (Other information technology and computer service activities)
63	정보서비스업 (Information service activities)
631	자료처리, 호스팅, 포털 및 기타 인터넷 정보매개 서비스업 (Data processing, hosting and related activities; web portals)
6311	자료처리, 호스팅 및 관련 서비스업 (Data processing, hosting and related activities)
63111	자료 처리업 (Data processing)
63112	호스팅 및 관련 서비스업 (Hosting and related service activities)
6312	포털 및 기타 인터넷 정보매개 서비스업 (Portals and other internet information media service activities)
63120	포털 및 기타 인터넷 정보매개 서비스업 (Portals and other internet information media service activities)
639	기타 정보 서비스업 (Other information service activities)
6391	뉴스 제공업 (News agency activities)
63910	뉴스 제공업 (News agency activities)
6399	그 외 기타 정보 서비스업 (Other information service activities n.e.c.)
63991	데이터베이스 및 온라인정보 제공업 (Data base activities and on-line information provision services)
63999	그 외 기타 정보 서비스업 (Other information service activities n.e.c.)

Code	산업분류명 (Industrial Classification)
K	금융 및 보험업 (Financial and insurance activities)
64	금융업 (Financial service activities, except insurance and pension funding)
641	은행 및 저축기관 (Banking and savings institutions)
6411	중앙은행 (Central bank)
64110	중앙은행 (Central bank)
6412	일반은행 (Commercial banks)
64121	국내은행 (Domestic commercial banks)
64122	외국은행 (Foreign banks)
6413	신용조합 및 저축기관 (Credit unions and savings institutions)
64131	신용조합 (Credit unions)
64132	상호저축은행 및 기타 저축기관 (Mutual savings bank and other savings institutions)
642	신탁업 및 집합투자업 (Trust and collective investment businesses)
6420	신탁업 및 집합투자업 (Trust and collective investment businesses)
64201	신탁업 및 집합투자업 (Trust and collective investment businesses)
64209	기타 금융 투자업 (Other financial investment businesses)
649	기타 금융업 (Other financial service activities)
6491	여신금융업 (Credit granting)
64911	금융리스업 (Financial leasing)
64912	개발금융기관 (Development financial institutions)
64913	신용카드 및 할부금융업 (Credit card and installment financial business)
64919	그 외 기타 여신금융업 (Other credit granting n.e.c.)
6499	그 외 기타 금융업 (Other financial service activities n.e.c.)
64991	기금 운영업 (Public fund management business)
64992	지주회사 (Activities of holding companies)
64999	그 외 기타 분류 안된 금융업 (Other financial service activities n.e.c.)
65	보험 및 연금업 (Insurance and pension funding)
651	보험업 (Insurance)
6511	생명 보험업 (Life insurance)
65110	생명 보험업 (Life insurance)
6512	손해 및 보증 보험업 (Non-life and guarantee insurance)
65121	손해 보험업 (Non-life insurance)
65122	보증 보험업 (Guarantee insurance)
6513	사회보장 보험업 (Social security insurance)
65131	건강 보험업 (Health insurance)
65139	산업재해 및 기타 사회보장 보험업 (Industrial accident compensation insurance and other social security insurance)
652	재 보험업 (Reinsurance)
6520	재 보험업 (Reinsurance)
65200	재 보험업 (Reinsurance)
653	연금 및 공제업 (Pension fund and mutual aid organizations)
6530	연금 및 공제업 (Pension fund and mutual aid organizations)
65301	개인 공제업 (Individual mutual aid organizations)
65302	사업 공제업 (Business mutual aid organizations)
65303	연금업 (Pension funding)
66	금융 및 보험 관련 서비스업 (Activities auxiliary to financial service and insurance activities)
661	금융 지원 서비스업 (Activities auxiliary to financial service activities)
6611	금융시장 관리업 (Administration of financial markets)
66110	금융시장 관리업 (Administration of financial markets)
6612	증권 및 선물 중개업 (Securities and commodity contracts brokerage)
66121	증권 중개업 (Securities brokerage)
66122	선물 중개업 (Futures mediation)
6619	기타 금융 지원 서비스업 (Other activities auxiliary to financial service activities)
66191	증권 발행, 관리, 보관 및 거래 지원 서비스업 (Securities issuance, management, deposit and settlement services)
66192	투자 자문업 및 투자 일임업 (Investment advisory businesses and discretionary investment businesses)
66199	그 외 기타 금융 지원 서비스업 (Other activities auxiliary to financial service activities n.e.c.)
662	보험 및 연금관련 서비스업 (Activities auxiliary to insurance and pension funding)
6620	보험 및 연금관련 서비스업 (Activities auxiliary to insurance and pension funding)

Code	산업분류명 (Industrial Classification)
66201	손해 사정업 (Risk and damage evaluation)
66202	보험 대리 및 중개업 (Insurance agents and brokers)
66209	기타 보험 및 연금관련 서비스업 (Other activities auxiliary to insurance and pension funding)
L	부동산업 (Real estate activities)
68	부동산업 (Real estate activities)
681	부동산 임대 및 공급업 (Real estate activities with own or leased property)
6811	부동산 임대업 (Renting of real estate)
68111	주거용 건물 임대업 (Renting of residential buildings)
68112	비주거용 건물 임대업 (Renting of non-residential buildings)
68119	기타 부동산 임대업 (Renting of other real estate)
6812	부동산 개발 및 공급업 (Development and subdividing of real estate)
68121	주거용 건물 개발 및 공급업 (Development and subdividing of residential buildings)
68122	비주거용 건물 개발 및 공급업 (Development and subdividing of non-residential buildings)
68129	기타 부동산 개발 및 공급업 (Development and subdividing of other real estate)
682	부동산 관련 서비스업 (Real estate activities on a fee or contract basis)
6821	부동산 관리업 (Management of real estate)
68211	주거용 부동산 관리업 (Management of residential real estate)
68212	비주거용 부동산 관리업 (Management of nonresidential real estate)
6822	부동산 중개, 자문 및 감정평가업 (Real estate brokerage, consultancy and appraisal)
68221	부동산 중개 및 대리업 (Real estate agents and brokers)
68222	부동산 투자자문업 (Real estate investment consultancy)
68223	부동산 감정평가업 (Real estate appraisal)
M	전문, 과학 및 기술 서비스업 (Professional, scientific and technical activities)
70	연구개발업 (Research and development)
701	자연과학 및 공학 연구개발업 (Research and experimental development on natural sciences and engineering)
7011	자연과학 연구개발업 (Research and experimental development on natural sciences)
70111	물리, 화학 및 생물학 연구개발업 (Research and experimental development on physics, chemistry and biology)
70112	농림수산업 및 수의학 연구개발업 (Research and experimental development on agriculture, forestry, fishery and veterinary science)
70113	의학 및 약학 연구개발업 (Research and experimental development on medical sciences and pharmacy)
70119	기타 자연과학 연구개발업 (Research and experimental development on other natural sciences)
7012	공학 연구개발업 (Research and experimental development on engineering)
70121	전기·전자공학 연구개발업 (Research and experimental development on electrical and electronic engineering)
70129	기타 공학 연구개발업 (Research and experimental development on other engineering)
7013	자연과학 및 공학 융합 연구개발업 (Interdisciplinary convergence research and experimental development on natural sciences and engineering)
70130	자연과학 및 공학 융합 연구개발업 (Interdisciplinary convergence research and experimental development on natural sciences and engineering)
702	인문 및 사회과학 연구개발업 (Research and experimental development on social sciences and humanities)
7020	인문 및 사회과학 연구개발업 (Research and experimental development on social sciences and humanities)
70201	경제 및 경영학 연구개발업 (Research and experimental development on economics and business administration)
70209	기타 인문 및 사회과학 연구개발업 (Research and experimental development on other social sciences and humanities)
71	전문 서비스업 (Professional services)
711	법무관련 서비스업 (Legal services)
7110	법무관련 서비스업 (Legal services)
71101	변호사업 (Offices of lawyers)
71102	변리사업 (Offices of patent attorney)
71103	법무사업 (Offices of judicial scrivener)
71109	기타 법무관련 서비스업 (Other legal services)
712	회계 및 세무관련 서비스업 (Accounting, bookkeeping and auditing activities: tax consultancy)
7120	회계 및 세무관련 서비스업 (Accounting, bookkeeping and auditing activities: tax consultancy)
71201	공인회계사업 (Offices of accountants)

Code	산업분류명 (Industrial Classification)
71202	세무사업 (Offices of tax accountants)
71209	기타 회계 관련 서비스업 (Other accounting, bookkeeping and auditing activities)
713	광고업 (Advertising)
7131	광고 대행업 (Advertising agencies)
71310	광고 대행업 (Advertising agencies)
7139	기타 광고업 (Other advertising)
71391	옥외 및 전시 광고업 (Outdoor and exhibition advertising)
71392	광고매체 판매업 (Media representatives and media buying agencies)
71393	광고물 문안, 도안, 설계 등 작성업 (Advertising preparation)
71399	그 외 기타 광고 관련 서비스업 (Other advertising related services n.e.c.)
714	시장조사 및 여론조사업 (Market research and public opinion polling)
7140	시장조사 및 여론조사업 (Market research and public opinion polling)
71400	시장조사 및 여론조사업 (Market research and public opinion polling)
715	회사 본부 및 경영 컨설팅 서비스업 (Activities of head offices, management consultancy activities)
7151	회사 본부 (Activities of head offices)
71511	제조업 회사 본부 (Activities of head offices for manufacturing)
71519	기타 산업 회사 본부 (Activities of head offices for other industries)
7153	경영 컨설팅 및 공공 관계 서비스업 (Activities of management consultancy and public relation services)
71531	경영 컨설팅업 (Activities of management consultancy)
71532	공공관계 서비스업 (Public relation services)
716	기타 전문 서비스업 (Other professional services)
7160	기타 전문 서비스업 (Other professional services)
71600	기타 전문 서비스업 (Other professional services)
72	건축기술, 엔지니어링 및 기타 과학기술 서비스업 (Architectural, engineering and other scientific technical services)
721	건축기술, 엔지니어링 및 관련 기술 서비스업 (Architectural, engineering and related technical services)
7211	건축 및 조경 설계 서비스업 (Architectural and landscape architectural services)
72111	건축설계 및 관련 서비스업 (Architectural services)
72112	도시계획 및 조경설계 서비스업 (Urban planning landscape architectural services)
7212	엔지니어링 서비스업 (Engineering services)
72121	건물 및 토목 엔지니어링 서비스업 (Building and civil engineering projects related engineering services)
72122	환경 관련 엔지니어링 서비스업 (Environmental consulting and related engineering services)
72129	기타 엔지니어링 서비스업 (Other engineering services)
729	기타 과학기술 서비스업 (Other scientific and technical services)
7291	기술 시험, 검사 및 분석업 (Technical testing and analysis)
72911	물질성분 검사 및 분석업 (Testing and analysis services of composition and purity of materials)
72919	기타 기술 시험, 검사 및 분석업 (Other technical testing and analysis)
7292	측량, 지질조사 및 지도제작업 (Surface and geological surveying, cartographic activities)
72921	측량업 (Surface surveying)
72922	제도업 (Drafting services)
72923	지질 조사 및 탐사업 (Geological surveying and prospecting services)
72924	지도 제작업 (Cartography activities)
73	기타 전문, 과학 및 기술 서비스업 (Other professional, scientific and technical services)
731	수의업 (Veterinary activities)
7310	수의업 (Veterinary activities)
73100	수의업 (Veterinary activities)
732	전문 디자인업 (Specialized design activities)
7320	전문 디자인업 (Specialized design activities)
73201	인테리어 디자인업 (Interior design services)
73202	제품 디자인업 (Products design services)
73203	시각 디자인업 (Graphic design services)
73209	패션, 섬유류 및 기타 전문 디자인업 (Other specialized design services)
733	사진 촬영 및 처리업 (Photographic activities)
7330	사진 촬영 및 처리업 (Photographic activities)
73301	인물사진 및 행사용 영상 촬영업 (Portrait photography and videotaping of events services)
73302	상업용 사진 촬영업 (Commercial photography services)
73303	사진 처리업 (Photograph processing)
739	그 외 기타 전문, 과학 및 기술 서비스업 (Other professional, scientific and technical services n.e.c.)
7390	그 외 기타 전문, 과학 및 기술 서비스업 (Other professional, scientific and technical services n.e.c.)

Code	산업분류명 (Industrial Classification)
73901	매니저업 (Managers)
73902	번역 및 통역 서비스업 (Translation and interpretation services)
73903	사업 및 무형 재산권 중개업 (Business and intangible rights brokerages)
73904	물품 감정, 계량 및 견본 추출업 (Appraisal, weighing and sampling services of goods)
73909	그 외 기타 분류 안된 전문, 과학 및 기술 서비스업 (Other professional, scientific and technical services n.e.c.)
N	사업시설 관리, 사업 지원 및 임대 서비스업 (Business facilities management and business support services; rental and leasing activities)
74	사업시설 관리 및 조경 서비스업 (Business facilities management and landscape services)
741	사업시설 유지·관리 서비스업 (Combined facilities support activities)
7410	사업시설 유지·관리 서비스업 (Combined facilities support activities)
74100	사업시설 유지·관리 서비스업 (Combined facilities support activities)
742	건물·산업설비 청소 및 방제 서비스업 (Cleaning and pest control services of building and industrial facilities)
7421	건물 및 산업설비 청소업 (Cleaning of building and industrial facilities)
74211	건축물 일반 청소업 (General cleaning of buildings)
74212	산업설비, 운송장비 및 공공장소 청소업 (Cleaning of industrial facilities, transportation equipments and public places)
7422	소독, 구충 및 방제 서비스업 (Disinfecting, exterminating and pest control services)
74220	소독, 구충 및 방제 서비스업 (Disinfecting, exterminating and pest control services)
743	조경 관리 및 유지 서비스업 (Landscape care and maintenance service activities)
7430	조경 관리 및 유지 서비스업 (Landscape care and maintenance service activities)
74300	조경 관리 및 유지 서비스업 (Landscape care and maintenance service activities)
75	사업지원 서비스업 (Business support services)
751	고용알선 및 인력공급업 (Activities of employment placement agencies and provision of human resources)
7511	고용 알선업 (Activities of employment placement agencies)
75110	고용 알선업 (Activities of employment placement agencies)
7512	인력 공급업 (Provision of human resources)
75121	임시 및 일용 인력 공급업 (Provision of temporary workers and day laborers)
75122	상용 인력 공급 및 인사관리 서비스업 (Provision of regular workers and human resources functions)
752	여행사 및 기타 여행보조 서비스업 (Activities of travel agencies and tour operators and tourist assistance activities)
7521	여행사업 (Travel agency activities)
75210	여행사업 (Travel agency activities)
7529	기타 여행보조 및 예약 서비스업 (Other tourist assistance and reservation services)
75290	기타 여행 보조 및 예약 서비스업 (Other tourist assistance and reservation services)
753	경비, 경호 및 탐정업 (Security, guard and detective services)
7531	경비 및 경호 서비스업 (Security and guard services)
75310	경비 및 경호 서비스업 (Security and guard services)
7532	보안시스템 서비스업 (Security systems service activities)
75320	보안시스템 서비스업 (Security systems service activities)
7533	탐정 및 조사 서비스업 (Detective and investigation services)
75330	탐정 및 조사 서비스업 (Detective and investigation services)
759	기타 사업지원 서비스업 (Other business support services)
7591	사무지원 서비스업 (Office support services)
75911	문서 작성업 (Document preparation services)
75912	복사업 (Duplicating services)
75919	기타 사무지원 서비스업 (Other office support service activities)
7599	그 외 기타 사업지원 서비스업 (Other business support service activities n.e.c.)
75991	콜센터 및 텔레마케팅 서비스업 (Activities of call centers and telemarketing services)
75992	전시, 컨벤션 및 행사 대행업 (Exhibition, convention and trade fair organization agencies)
75993	신용 조사 및 추심 대행업 (Activities of collection agencies and credit bureaus)
75994	포장 및 충전업 (Packaging and filling activities)
75999	그 외 기타 분류 안된 사업지원 서비스업 (All other business support services n.e.c.)
76	임대업; 부동산 제외 (Rental and leasing activities; except real estate)
761	운송장비 임대업 (Renting of transport equipment)
7611	자동차 임대업 (Renting of motor vehicles)
76110	자동차 임대업 (Renting of motor vehicles)
7619	기타 운송장비 임대업 (Renting of other transport equipment)

Code	산업분류명 (Industrial Classification)
76190	기타 운송장비 임대업 (Renting of other transport equipment)
762	개인 및 가정용품 임대업 (Renting of personal and household goods)
7621	스포츠 및 레크리에이션 용품 임대업 (Renting of sports and recreational goods)
76210	스포츠 및 레크리에이션 용품 임대업 (Renting of sports and recreational goods)
7622	음반 및 비디오물 임대업 (Renting of discs and video tapes)
76220	음반 및 비디오물 임대업 (Renting of discs and video tapes)
7629	기타 개인 및 가정용품 임대업 (Renting of other personal and household goods)
76291	서적 임대업 (Renting of books)
76292	의류 임대업 (Renting of wearing apparel)
76299	그 외 기타 개인 및 가정용품 임대업 (Renting of other personal and household goods n.e.c.)
763	산업용 기계 및 장비 임대업 (Renting of industrial machinery and equipment)
7631	건설 및 토목공사용 기계·장비 임대업 (Renting of construction(including civil engineering and construction) machinery and equipment)
76310	건설 및 토목공사용 기계·장비 임대업 (Renting of construction(including civil engineering and construction) machinery and equipment)
7632	컴퓨터 및 사무용 기계·장비 임대업 (Renting of computers and office equipment)
76320	컴퓨터 및 사무용 기계·장비 임대업 (Renting of computers and office equipment)
7639	기타 산업용 기계 및 장비 임대업 (Renting of other industries machinery and equipment)
76390	기타 산업용 기계 및 장비 임대업 (Renting of other industries machinery and equipment)
764	무형재산권 임대업 (Leasing of intangible property)
7640	무형재산권 임대업 (Leasing of intangible property)
76400	무형재산권 임대업 (Leasing of intangible property)
O	공공행정, 국방 및 사회보장 행정 (Public administration and defence; compulsory social security)
84	공공행정, 국방 및 사회보장 행정 (Public administration and defence; compulsory social security)
841	입법 및 일반 정부 행정 (Executive, legislative and general government support)
8411	일반 공공 행정 (General public administration activities)
84111	입법기관 (Legislative administration)
84112	중앙 최고 집행기관 (Executive administration of central bodies)
84113	지방행정 집행기관 (Executive administration of regional and local bodies)
84114	재정 및 경제정책 행정 (Administration of financial and economic policy)
84119	기타 일반 공공 행정 (Other general public administration activities)
8412	정부기관 일반 보조 행정 (Ancillary service activities for government)
84120	정부기관 일반 보조 행정 (Ancillary service activities for government)
842	사회 및 산업정책 행정 (Administration of industrial and social policy of community)
8421	사회서비스 관리 행정 (Regulation of the activities of providing health care, education, cultural services and other social services, excluding social security)
84211	교육 행정 (Regulation of the activities of education affairs)
84212	문화 및 관광 행정 (Regulation of the activities of cultural and tourism affairs)
84213	환경 행정 (Regulation of the activities of environment affairs)
84214	보건 및 복지 행정 (Regulation of the activities of health care and welfare affairs)
84219	기타 사회서비스 관리 행정 (Other regulation of the activities of providing health care, education, cultural services and other social services, excluding social security)
8422	노동 및 산업진흥 행정 (Regulation of and contribution to more efficient operation of businesses)
84221	노동 행정 (Administration of general labor affairs)
84222	농림수산 행정 (Administration of agricultural, forestry, fishing affairs)
84223	건설 및 운송 행정 (Administration of construction and transportation programs)
84224	우편 및 통신행정 (Administration of communications)
84229	기타 산업진흥 행정 (Other regulation and contribution to more efficient operation of businesses)
843	외무 및 국방 행정 (Foreign affairs and defence activities)
8431	외무 행정 (Foreign affairs)
84310	외무 행정 (Foreign affairs)
8432	국방 행정 (Defence activities)
84320	국방 행정 (Defence activities)
844	사법 및 공공질서 행정 (Public order and safety activities)
8440	사법 및 공공질서 행정 (Public order and safety activities)
84401	법원 (Courts)
84402	검찰 (Prosecutor's offices)
84403	교도기관 (Correctional institutions)

Code	산업분류명 (Industrial Classification)
84404	경찰 (Police protection)
84405	소방서 (Fire protection)
84409	기타 사법 및 공공질서 행정 (Other public order and safety activities)
845	사회보장 행정 (Compulsory social security activities)
8450	사회보장 행정 (Compulsory social security activities)
84500	사회보장 행정 (Compulsory social security activities)
P	교육 서비스업 (Education)
85	교육 서비스업 (Education)
851	초등 교육기관 (Pre-primary and primary education)
8511	유아 교육기관 (Pre-primary education)
85110	유아 교육기관 (Pre-primary education)
8512	초등학교 (Elementary schools)
85120	초등학교 (Elementary schools)
852	중등 교육기관 (Secondary education)
8521	일반 중등 교육기관 (General secondary education)
85211	중학교 (Middle schools)
85212	일반 고등학교 (Academic high schools)
8522	특성화 고등학교 (Technical and vocational secondary education)
85221	상업 및 정보산업 특성화 고등학교 (Commercial and information industry high schools)
85222	공업 특성화 고등학교 (Technical high schools)
85229	기타 특성화 고등학교 (Other technical and vocational secondary education)
853	고등 교육기관 (Higher education)
8530	고등 교육기관 (Higher education)
85301	전문대학 (Junior technical and vocational colleges)
85302	대학교 (Universities)
85303	대학원 (Graduate schools)
854	특수학교, 외국인학교 및 대안학교 (Special schools, foreign schools, alternative schools)
8541	특수학교 (Schools for the handicapped)
85410	특수학교 (Schools for the handicapped)
8542	외국인 학교 (Schools for the foreigners)
85420	외국인 학교 (Schools for the foreigners)
8543	대안학교 (Alternative schools)
85430	대안학교 (Alternative schools)
855	일반 교습 학원 (General educational institutes)
8550	일반 교습 학원 (General educational institutes)
85501	일반 교과 학원 (General subject educational institutes)
85502	방문 교육 학원 (Home visiting educational institutes)
85503	온라인 교육 학원 (On-line educational institutes)
856	기타 교육기관 (Other educational institutes)
8561	스포츠 및 레크리에이션 교육기관 (Sports and recreation education)
85611	태권도 및 무술 교육기관 (Taekwondo and martial arts education)
85612	기타 스포츠 교육기관 (Other sports education)
85613	레크리에이션 교육기관 (Recreation education)
85614	청소년 수련시설 운영업 (Teenagers training facilities)
8562	예술학원 (Cultural education)
85621	음악학원 (Music education)
85622	미술학원 (Fine arts education)
85629	기타 예술학원 (Other cultural education)
8563	외국어학원 및 기타 교습학원 (Foreign language institutes and other educational institutes)
85631	외국어학원 (Foreign language institutes)
85632	기타 교습학원 (Other educational institutes)
8564	사회교육시설 (Facilities for social education)
85640	사회교육시설 (Facilities for social education)
8565	직원훈련기관 (Employee training institutes)
85650	직원훈련기관 (Employee training institutes)
8566	기술 및 직업훈련학원 (Technical and trade schools)
85661	운전학원 (Driving schools)
85669	기타 기술 및 직업훈련학원 (Other technical and trade schools)

Code	산업분류명 (Industrial Classification)
8569	그 외 기타 교육기관 (Other training institutes)
85691	컴퓨터 학원 (Computer training institutes)
85699	그 외 기타 분류 안된 교육기관 (Other training institutes n.e.c.)
857	교육지원 서비스업 (Educational support activities)
8570	교육지원 서비스업 (Educational support activities)
85701	교육관련 자문 및 평가업 (Educational consulting and evaluation activities)
85709	기타 교육지원 서비스업 (Other educational support activities)
Q	보건업 및 사회복지 서비스업 (Human health and social work activities)
86	보건업 (Human health activities)
861	병원 (Hospital activities)
8610	병원 (Hospital activities)
86101	종합 병원 (General hospitals)
86102	일반 병원 (Specialized hospitals)
86103	치과 병원 (Dental hospitals)
86104	한방 병원 (Oriental medical hospitals)
86105	요양 병원 (Intermediate care hospital)
862	의원 (Medical and dental practice activities)
8620	의원 (Medical and dental practice activities)
86201	일반 의원 (General clinics)
86202	치과 의원 (Dental clinics)
86203	한의원 (Oriental medical clinics)
86204	방사선 진단 및 병리 검사 의원 (Medical and diagnostic clinics)
863	공중 보건 의료업 (Public health centers)
8630	공중 보건 의료업 (Public health centers)
86300	공중 보건 의료업 (Public health centers)
869	기타 보건업 (Other human health activities)
8690	기타 보건업 (Other human health activities)
86901	앰불런스 서비스업 (Ambulance services)
86902	유사 의료업 (Quasi-medical services)
86909	그 외 기타 보건업 (Other human health activities n.e.c.)
87	사회복지 서비스업 (Social work activities)
871	거주 복지시설 운영업 (Residential welfare facilities)
8711	노인 거주 복지시설 운영업 (Residential welfare facilities for the elderly)
87111	노인 요양 복지시설 운영업 (Sanatorium for the elderly with nursing care)
87112	노인 양로 복지시설 운영업 (Nursing homes for the elderly)
8712	심신장애인 거주 복지시설 운영업 (Residential welfare facilities for the mental retardation and the disabled)
87121	신체 부자유자 거주 복지시설 운영업 (Residential welfare facilities for the disabled)
87122	정신질환, 정신지체 및 약물 중독자 거주 복지시설 운영업 (Residential welfare facilities for the mental disorder, mental retardation and substance abuse)
8713	기타 거주 복지시설 운영업 (Other residential welfare facilities)
87131	아동 및 부녀자 거주 복지시설 운영업 (Residential welfare facilities for the young and women)
87139	그 외 기타 거주 복지시설 운영업 (Other residential welfare facilities n.e.c.)
872	비거주 복지시설 운영업 (Non-residential welfare facilities)
8721	보육시설 운영업 (Child day-care activities)
87210	보육시설 운영업 (Child day-care activities)
8729	기타 비거주 복지 서비스업 (Other non-residential welfare facilities)
87291	직업재활원 운영업 (Vocational rehabilitation facilities)
87292	종합복지관 운영업 (Welfare service center)
87293	방문 복지서비스 제공업 (Domiciliary care activities)
87294	사회복지 상담서비스 제공업 (Welfare counseling service activities)
87299	그 외 기타 비거주 복지 서비스업 (Other non-residential welfare facilities n.e.c.)
R	예술, 스포츠 및 여가관련 서비스업 (Arts, sports and recreation related services)
90	창작, 예술 및 여가관련 서비스업 (Creative and recreation related services)
901	창작 및 예술관련 서비스업 (Creative and arts related services)
9011	공연시설 운영업 (Operation of public performance facilities)
90110	공연시설 운영업 (Operation of public performance facilities)

Code	산업분류명 (Industrial Classification)
9012	공연단체 (Operation of public performance companies)
90121	연극단체 (Operation of dramatic companies)
90122	무용 및 음악단체 (Musical groups and dance companies)
90123	기타 공연단체 (Other performing arts companies)
9013	자영 예술가 (Independent artists)
90131	공연 예술가 (Independent performing artists)
90132	비공연 예술가 (Independent non-performing artists)
9019	기타 창작 및 예술관련 서비스업 (Other creative and arts related services)
90191	공연 기획업 (Performing arts event promotion and organization)
90192	공연 및 제작관련 대리업 (Public performance and production agencies)
90199	그 외 기타 창작 및 예술관련 서비스업 (Other creative and arts related services n.e.c.)
902	도서관, 사적지 및 유사 여가관련 서비스업 (Library, historical sites and buildings and similar recreation related services)
9021	도서관, 기록보존소 및 독서실 운영업 (Operation of library, archives and reading room)
90211	도서관 및 기록보존소 운영업 (Library and archives activities)
90212	독서실 운영업 (Reading room operation)
9022	박물관 및 사적지 관리 운영업 (Museums activities and operation of historical sites and buildings)
90221	박물관 운영업 (Museum activities)
90222	사적지 관리 운영업 (Operation of historical sites and buildings)
9023	식물원, 동물원 및 자연공원 운영업 (Botanical and zoological gardens and nature reserves activities)
90231	식물원 및 동물원 운영업 (Operation of botanical and zoological gardens)
90232	자연공원 운영업 (Operation of nature reserves)
9029	기타 유사 여가관련 서비스업 (Other recreation activities n.e.c.)
90290	기타 유사 여가관련 서비스업 (Other recreation activities n.e.c.)
91	스포츠 및 오락관련 서비스업 (Sports activities and amusement activities)
911	스포츠 서비스업 (Sports services)
9111	경기장 운영업 (Arena and stadium operation)
91111	실내 경기장 운영업 (Indoor arena and stadium operation)
91112	실외 경기장 운영업 (Outdoor arena and stadium operation)
91113	경주장 및 동물 경기장 운영업 (Racetrack operation)
9112	골프장 및 스키장 운영업 (Golf course and skiing facility operation)
91121	골프장 운영업 (Golf course operation)
91122	스키장 운영업 (Skiing facility operation)
9113	기타 스포츠시설 운영업 (Other sports facility operation)
91131	종합 스포츠시설 운영업 (Other complex sports facility operation)
91132	체력단련시설 운영업 (Physical fitness facility operation)
91133	수영장 운영업 (Swimming pool operation)
91134	볼링장 운영업 (Bowling alley operation)
91135	당구장 운영업 (Billiard room operation)
91136	골프연습장 운영업 (Golf practice range operation)
91139	그 외 기타 스포츠시설 운영업 (Other sports facility operation n.e.c.)
9119	기타 스포츠 서비스업 (Other sports services)
91191	스포츠 클럽 운영업 (Sports club operation)
91199	그 외 기타 스포츠 서비스업 (Other sports services n.e.c.)
912	유원지 및 기타 오락관련 서비스업 (Amusement parks and other recreation activities)
9121	유원지 및 테마파크 운영업 (Amusement and theme park operation)
91210	유원지 및 테마파크 운영업 (Amusement and theme park operation)
9122	오락장 운영업 (Entertainment facility operation)
91221	전자 게임장 운영업 (Amusement arcade operation)
91222	컴퓨터 게임방 운영업 (Computer game room operation)
91223	노래연습장 운영업 (Singing room operation)
91229	기타 오락장 운영업 (Other entertainment facility operation)
9123	수상오락 서비스업 (Water recreation services)
91231	낚시장 운영업 (Operation of indoor and outdoor fishing place)
91239	기타 수상오락 서비스업 (Other water recreation services)
9124	사행시설 관리 및 운영업 (Gambling and betting activities)
91241	복권발행 및 판매업 (Publication and sale of lottery)
91249	기타 사행시설 관리 및 운영업 (Other gambling and betting activities)
9129	그 외 기타 오락관련 서비스업 (Other amusement and recreation activities)
91291	무도장 운영업 (Ballroom operation)

Code	산업분류명 (Industrial Classification)
91292	체육공원 및 유사 공원 운영업 (Operation of recreational and sports park including similar activities)
91293	기원 운영업 (Badug room operation)
91299	그 외 기타 분류 안된 오락관련 서비스업 (Other amusement and recreation activities n.e.c.)
S	협회 및 단체, 수리 및 기타 개인 서비스업 (Membership organizations, repair and other personal services)
94	협회 및 단체 (Membership organizations)
941	산업 및 전문가 단체 (Business, employers and professional membership organizations)
9411	산업 단체 (Business and employers membership organizations)
94110	산업 단체 (Business and employers membership organizations)
9412	전문가 단체 (Professional membership organizations)
94120	전문가 단체 (Professional membership organizations)
942	노동조합 (Trade unions)
9420	노동조합 (Trade unions)
94200	노동조합 (Trade unions)
949	기타 협회 및 단체 (Other membership organizations)
9491	종교 단체 (Religious organizations)
94911	불교 단체 (Buddhism organizations)
94912	기독교 단체 (Christianity organizations)
94913	천주교 단체 (Catholicism organizations)
94914	민족종교 단체 (Korean religious organizations)
94919	기타 종교 단체 (Other religious organizations)
9492	정치 단체 (Political organizations)
94920	정치 단체 (Political organizations)
9493	시민운동 단체 (Social advocacy organizations)
94931	환경운동 단체 (Environmental advocacy organizations)
94939	기타 시민운동 단체 (Other social advocacy organizations)
9499	그 외 기타 협회 및 단체 (Other membership organizations)
94990	그 외 기타 협회 및 단체 (Other membership organizations n.e.c.)
95	개인 및 소비용품 수리업 (Maintenance and repair services of personal and household goods)
951	컴퓨터 및 통신장비 수리업 (Maintenance and repair services of computers and communication equipment)
9511	컴퓨터 및 주변 기기 수리업 (Maintenance and repair services of computers and peripheral equipment)
95110	컴퓨터 및 주변 기기 수리업 (Maintenance and repair services of computers and peripheral equipment)
9512	통신장비 수리업 (Maintenance and repair services of communication equipment)
95120	통신장비 수리업 (Maintenance and repair services of communication equipment)
952	자동차 및 모터사이클 수리업 (Maintenance and repair services of motor vehicles and motorcycles)
9521	자동차 수리 및 세차업 (Maintenance, repair and washing services of motor vehicles)
95211	자동차 종합 수리업 (General repair services of motor vehicles)
95212	자동차 전문 수리업 (Repair services of motor vehicles specializing in parts)
95213	자동차 세차업 (Motor vehicle washing services)
9522	모터사이클 수리업 (Maintenance and repair services of motorcycles)
95220	모터사이클 수리업 (Repair services of motorcycles)
953	개인 및 가정용품 수리업 (Repair services of personal and household goods)
9531	가전제품 수리업 (Repair services of electrical household machinery and appliances)
95310	가전제품 수리업 (Repair services of electrical household machinery and appliances)
9539	기타 개인 및 가정용품 수리업 (Repair services of other personal and household goods)
95391	의복 및 기타 가정용 직물제품 수리업 (Repair services of clothing and other household textile goods)
95392	가죽, 가방 및 신발 수리업 (Repair services of leather goods, luggage, footwear)
95393	시계, 귀금속 및 악기 수리업 (Repair services of watches, jewellery and musical instruments)
95399	그 외 기타 개인 및 가정용품 수리업 (Repair services of other personal and household goods n.e.c.)
96	기타 개인 서비스업 (Other personal services activities)
961	미용, 욕탕 및 유사 서비스업 (Personal care services)
9611	이용 및 미용업 (Hairs, nails and skin cares)
96111	이용업 (Barber shops)
96112	두발 미용업 (Hair beauty shops)
96113	피부 미용업 (Skin beauty shops)
96119	기타 미용업 (Other beauty shops)
9612	욕탕, 마사지 및 기타 신체관리 서비스업 (Saunas, massages and other physical well-being services)
96121	욕탕업 (Turkish baths, sauna and steam baths, solariums)
96122	마사지업 (Massage salons)

Code	산업분류명 (Industrial Classification)
96129	체형 등 기타 신체관리 서비스업 (Other physical well-being services)
969	그 외 기타 개인 서비스업 (Other personal service activities n.e.c.)
9691	세탁업 (Washing and dry cleaning services)
96911	산업용 세탁업 (Industrial laundry services)
96912	가정용 세탁업 (Household laundry services)
96913	세탁물 공급업 (Laundry supplies)
9692	장례식장 및 관련 서비스업 (Funeral homes and related services)
96921	장례식장 및 장의관련 서비스업 (Funeral homes and funeral related services)
96922	화장터 운영, 묘지 분양 및 관리업 (Cremation, graveyard subdivision and management)
9699	그 외 기타 분류 안된 개인 서비스업 (All other personal service activities n.e.c.)
96991	예식장업 (Wedding chapel services)
96992	점술 및 유사 서비스업 (Fortune-telling and the similar services)
96993	개인 간병 및 유사 서비스업 (Private nursing and similar services)
96994	결혼 상담 및 준비 서비스업 (Marriage consulting and planning service)
96995	애완동물 장모 및 보호 서비스업 (Pet funeral and care services)
96999	그 외 기타 달리 분류되지 않은 개인 서비스업 (All other personal service activities n.e.c.)
T	가구 내 고용활동 및 달리 분류되지 않은 자가소비 생산활동 (Activities of households as employers; undifferentiated goods-and services-producing activities of households for own use)
97	가구 내 고용활동 (Activities of households as employers of domestic personnel)
970	가구 내 고용활동 (Activities of households as employers of domestic personnel)
9700	가구 내 고용활동 (Activities of households as employers of domestic personnel)
97000	가구 내 고용활동 (Activities of households as employers of domestic personnel)
98	달리 분류되지 않은 자가소비를 위한 가구의 재화 및 서비스 생산활동 (Undifferentiated goods-and services-producing activities of private households for own use)
981	자가 소비를 위한 가사 생산 활동 (Undifferentiated goods-producing activities of private households for own use)
9810	자가 소비를 위한 가사 생산 활동 (Undifferentiated goods-producing activities of private households for own use)
98100	자가 소비를 위한 가사 생산 활동 (Undifferentiated goods-producing activities of private households for own use)
982	자가 소비를 위한 가사 서비스 활동 (Undifferentiated service-producing activities of private households for own use)
9820	자가 소비를 위한 가사 서비스 활동 (Undifferentiated service-producing activities of private households for own use)
98200	자가 소비를 위한 가사 서비스 활동 (Undifferentiated service-producing activities of private households for own use)
U	국제 및 외국기관 (Activities of extraterritorial organizations and bodies)
99	국제 및 외국기관 (Activities of extraterritorial organizations and bodies)
990	국제 및 외국기관 (Activities of extraterritorial organizations and bodies)
9900	국제 및 외국기관 (Activities of extraterritorial organizations and bodies)
99001	주한 외국공관 (Foreign officail residence)
99009	기타 국제 및 외국기관 (Other extraterritorial organizations and bodies n.e.c.)

2. 사업체수 상위 50대 산업(세세분류), 동별 사업체수, 종사자수

(동작구 ~ 흑석동)

단위 : 개, 명

산업분류 Industrial Classification	동작구 Dongjak-gu		노량진 1동 Noryangjin 1-dong		노량진 2동 Noryangjin 2-dong		상도 1동 Sangdo 1-dong	
	사업체수 Estab.	종사자수 Workers	사업체수 Estab.	종사자수 Workers	사업체수 Estab.	종사자수 Workers	사업체수 Estab.	종사자수 Workers
1 49231 택시운송업	1,033	1,115	76	76	16	16	121	121
2 68221 부동산대리업	883	1,483	71	98	39	47	86	138
3 49302 자동차운송업	830	844	67	69	30	30	77	78
4 56111 한식음식점업	765	2,322	92	285	47	100	67	246
5 96112 두발미용업	651	1,105	52	98	26	35	61	123
6 56221 커피전문점	486	1,628	84	324	31	76	63	175
7 46315 신선,냉동및기타수산물도매업	486	1,306	6	23	468	1,254	1	5
8 56219 기타주점업	439	955	38	88	23	39	45	110
9 85501 일반교육원	407	1,463	35	109	19	277	33	123
10 55901 기숙사및고시원운영업	353	744	187	435	35	51	37	67
11 56113 한식음료리전문점	331	1,177	28	100	14	39	35	120
12 94912 기독교단체	318	874	13	102	16	58	40	116
13 56194 김밥및기타간이음식점업	302	799	41	132	25	56	37	97
14 47122 체인화점의점	286	1,439	37	202	15	69	39	194
15 47214 신선,냉동및기타수산물소매업	274	561	16	44	226	447	2	3
16 86201 일반의원	252	1,311	14	56	6	39	20	107
17 96912 가정용세탁원	250	401	25	40	11	15	22	54
18 49303 개별화물자동차운송업	241	300	20	20	9	15	13	13
19 87210 보육시설운영업	212	1,987	18	142	3	35	22	241
20 56193 치킨전문점	211	610	22	75	14	25	26	74
21 42412 도매,실내장식및내장목공사업	204	691	11	28	4	14	23	83
22 91223 노래연습장운영업	200	297	15	19	16	18	17	33
23 47811 의약품및의료용품소매업	186	550	13	23	12	24	18	56
24 86202 치과의원	170	811	10	35	3	11	19	79
25 47129 기타음·식료품위주종합소매업	169	368	14	35	19	37	12	27
26 56191 제과점업	160	580	15	46	5	19	25	91
27 56192 피자,햄버거,샌드위치및유사음식점업	158	943	23	189	6	31	20	153
28 47412 여가용품및소매업	156	216	1	2	12	15	7	7
29 47312 통기기관매업	148	388	13	46	5	6	11	21
30 56121 중식음식점업	145	575	21	78	12	31	15	51
31 96113 피부미용업	142	206	5	5	3	5	12	20
32 85621 음악학원	141	270	13	30	3	4	15	38
33 68211 주거부동산관리업	133	1,177	17	117	-	-	14	127
34 86203 한의원	131	464	7	18	4	22	12	36
35 90212 독서실운영업	129	377	66	215	6	13	11	30
36 95391 의복및기타가정용직물제품수리업	128	169	9	9	4	5	11	15
37 56114 한식해산물요리전문점	122	469	10	38	26	176	6	19
38 47813 화장품,비누및방향제소매업	120	403	9	34	5	11	10	37
39 47212 육류소매업	120	249	8	11	5	8	9	17
40 47215 채소,과실및뿌리작물소매업	117	305	6	11	4	7	9	23
41 56122 일식음식점업	116	462	15	59	13	41	12	40
42 42201 배관및냉·난방공사업	112	376	4	13	6	17	9	19
43 68112 비주거용건물임대업	112	361	13	49	3	21	5	6
44 56112 한식면요리전문점	112	328	11	31	4	5	6	13
45 96119 기타미용업	106	148	7	7	3	4	11	17
46 47912 전자거래소매업	105	327	2	4	3	29	18	69
47 68212 비주거용부동산관리업	92	2,431	14	78	4	11	1	1
48 91132 체력단련시설운영업	90	334	14	47	4	6	7	19
49 94990 그외기타협회및단체	88	272	-	-	6	22	5	7
50 85611 태권도및무술교육기관	87	210	7	18	2	3	12	25

2. Number of Establishments, Workers by Top 50 Industrial Sub-classes(in Estab.'s) & Dong

(Dongjak-gu ~ Heukseok-dong)

Unit : Each, Person

상 도 2 동 Sangdo 2-dong		상 도 3 동 Sangdo 3-dong		상 도 4 동 Sangdo 4-dong		흑 석 동 Heukseok-dong		산 업 분 류		
사업체수 Estab.	종사자수 Workers	사업체수 Estab.	종사자수 Workers	사업체수 Estab.	종사자수 Workers	사업체수 Estab.	종사자수 Workers	Industrial Classification		
52	52	102	102	125	125	63	63	49231	택 시 운 송 업	1
94	142	42	76	34	43	114	159	68221	부 동 산 중 개 및 대 리 업	2
50	53	84	84	101	101	49	51	49302	용 달 화 물 자 동 차 운 송 업	3
50	153	34	105	28	85	76	240	56111	한 식 일 반 음 식 점 업	4
48	96	52	74	41	48	61	109	96112	두 발 미 용 업	5
22	95	19	57	24	51	42	154	56221	커 피 전 문 점	6
2	4	1	3	-	-	-	-	46315	신선, 냉동및기타수산물도매업	7
22	41	16	32	23	42	57	116	56219	기 타 주 점 업	8
31	127	6	13	21	52	33	52	85501	일 반 교 과 학 원	9
14	25	7	13	7	13	4	4	55901	기 속 사 및 고 시 원 운영업	10
16	67	13	47	19	60	40	144	56113	한 식 육 류 요 리 전 문 점	11
18	39	25	45	20	63	15	53	94912	기 독 교 단 체	12
22	69	11	23	13	38	34	95	56194	김밥및기타간이음식점업	13
16	80	12	51	13	73	22	112	47122	체 인 화 편 의 점	14
1	2	3	11	2	3	5	9	47214	신선, 냉동및기타수산물소매업	15
22	147	15	90	11	33	21	94	86201	일 반 의 원	16
18	31	15	25	13	21	21	26	96912	가 정 용 세 탁 업	17
18	18	11	11	28	28	17	23	49303	개 별 화 물 자 동 차 운 송 업	18
20	178	14	143	18	172	17	149	87210	보 육 시 설 운 영 업	19
14	39	10	24	8	20	14	45	56193	치 킨 전 문 점	20
14	30	12	36	13	26	17	63	42412	도매, 실내장식및내장목공사업	21
14	19	12	15	11	18	9	10	91223	노 래 연 습 장 운 영 업	22
16	45	12	22	14	37	19	84	47811	의약품및의료용품소매업	23
17	74	12	55	6	24	12	48	86202	치 과 의 원	24
9	24	9	17	11	26	22	49	47129	기타음·식료품위주종합소매업	25
14	68	8	42	3	19	19	75	56191	제 과 점 업	26
14	37	4	27	5	10	19	98	56192	피자, 햄버거, 샌드위치및유사음식점업	27
19	26	15	19	4	6	16	25	47412	여 자 용 겔 옷 소 매 업	28
16	40	8	13	8	16	13	30	47312	통 신 기 기 소 매 업	29
6	21	7	27	3	12	17	83	56121	중 식 음 식 점 업	30
14	14	6	10	5	6	17	22	96113	피 부 미 용 업	31
7	9	6	7	8	15	12	26	85621	음 약 학 원	32
9	63	4	19	5	29	13	122	68211	주 거 용 부 동 산 관 리 업	33
11	28	7	35	8	40	10	33	86203	한 의 원	34
5	17	3	9	3	6	5	14	90212	독 서 실 운 영 업	35
6	8	11	13	8	8	16	17	95391	의복및기타가정용직물제품수리업	36
4	9	3	7	6	17	12	29	56114	한 식 해 산 물 요 리 전 문 점	37
9	18	10	78	6	13	8	25	47813	화장품, 비누및방향제소매업	38
11	22	9	25	11	21	9	16	47212	육 류 소 매 업	39
9	12	8	26	9	18	11	28	47215	채소, 과일및뿌리작물소매업	40
2	8	3	10	1	2	15	49	56122	일 식 음 식 점 업	41
8	85	7	32	7	10	11	14	42201	배 관 및 냉 · 난 방 공 사 업	42
4	8	2	16	1	6	2	18	68112	비 주 거 용 건 물 임 대 업	43
12	33	9	28	2	8	9	28	56112	한 식 면 요 리 전 문 점	44
9	16	7	10	3	3	7	9	96119	기 타 미 용 업	45
14	31	3	7	2	2	3	4	47912	전 자 상 거 래 소 매 업	46
5	12	-	-	-	-	7	15	68212	비 주 거 용 부 동 산 관 리 업	47
12	48	6	20	3	6	7	29	91132	체 력 단 련 시 설 운 영 업	48
4	4	1	3	3	6	11	32	94990	그 외 기 타 협 회 및 단 체	49
7	15	5	15	4	14	7	20	85611	태 권 도 및 무 술 교 육 기 관	50

2. 사업체수 상위 50대 산업(세세분류), 동별 사업체수, 종사자수

(사당1동 ~ 신대방2동)

단위 : 개, 명

산 업 분 류 Industrial Classification	사 당 1 동 Sadang 1-dong		사 당 2 동 Sadang 2-dong		사 당 3 동 Sadang 3-dong		사 당 4 동 Sadang 4-dong	
	사업체수 Estab.	종사자수 Workers	사업체수 Estab.	종사자수 Workers	사업체수 Estab.	종사자수 Workers	사업체수 Estab.	종사자수 Workers
1 49231 택 시 운 송 업	53	53	62	62	68	68	64	64
2 68221 부 동 산 중 개 및 대 리 업	79	176	65	114	45	60	23	43
3 49302 용 달 화 물 자 동 차 운 송 업	56	56	48	50	44	44	40	44
4 56111 한 식 일 반 음 식 점 업	98	282	74	219	31	84	17	44
5 96112 두 발 미 용 업	47	94	52	119	32	51	31	41
6 56221 커 피 전 문 점	48	155	30	104	20	57	9	18
7 46315 신선, 냉동및기타수산물도매업	1	2	1	1	1	2	1	1
8 56219 기 타 주 점 업	65	164	70	188	7	8	10	15
9 85501 일 반 교 과 학 원 업	13	51	26	59	26	82	11	22
10 55901 기 숙 사 및 고 시 원 운 영 업	13	23	7	14	7	9	3	5
11 56113 한 식 육 류 요 리 전 문 점	32	121	39	157	17	59	4	15
12 94912 기 독 교 단 체	23	64	28	72	34	76	11	19
13 56194 김밥및기타간이음식점업	18	42	20	50	9	23	10	32
14 47122 체 인 화 편 의 점	27	136	21	115	14	67	8	37
15 47214 신선, 냉동및기타수산물소매업	3	3	9	25	-	-	2	4
16 86201 일 반 의 원	30	140	27	168	9	33	14	75
17 96912 가 정 용 세 탁 원	17	24	22	39	13	17	14	16
18 49303 개 별 화 물 자 동 차 운 송 업	19	27	12	12	21	40	8	8
19 87210 보 육 시 설 운 영 업	8	109	18	133	12	125	10	100
20 56193 치 림 전 문 점	15	47	24	70	12	41	8	19
21 42412 도매, 실내장식및내장목공사업	22	120	10	25	14	41	10	43
22 91223 노 래 연 습 장 운 영 업	34	55	28	50	5	6	7	12
23 47811 의 약 품 및 의 료 용 품 소 매 업	12	34	15	39	6	12	6	18
24 86202 치 과 의 원	22	127	20	134	5	15	11	44
25 47129 기타음·식료품위주종합소매업	12	25	6	12	5	14	6	9
26 56191 제 과 점 업	13	29	14	42	5	23	7	19
27 56192 피자, 햄버거, 샌드위치및유사음식점업	15	99	10	55	5	30	7	14
28 47412 여 자 용 겜 옷 소 매 업	22	41	19	28	4	6	8	8
29 47312 통 신 기 기 소 매 업	11	57	13	44	4	7	9	35
30 56121 중 식 음 식 점 업	9	43	15	58	3	12	2	4
31 96113 피 부 미 용 업	13	27	17	28	9	19	4	4
32 85621 음 약 학 원	10	17	11	20	13	17	5	5
33 68211 주 거 용 부 동 산 관 리 업	2	7	10	92	13	281	4	20
34 86203 한 식 의 원	14	43	18	66	5	18	8	29
35 90212 독 서 실 운 영 업	2	4	4	8	8	26	2	4
36 95391 의복및기타가정용직물제품수리업	11	23	11	17	10	18	5	5
37 56114 한 식 해 산 물 요 리 전 문 점	18	54	18	66	4	10	-	-
38 47813 화장품, 비누및방향제소매업	13	39	21	63	3	7	4	14
39 47212 육 류 소 매 업	10	19	14	43	8	14	8	25
40 47215 채소, 과일및뿌리작물소매업	4	10	21	91	6	17	13	35
41 56122 일 식 음 식 점 업	18	73	14	46	4	8	1	3
42 42201 배 관 및 냉 · 난 방 공 사 업	13	50	5	20	9	44	4	7
43 68112 비 주 거 용 건 물 임 대 업	31	96	10	29	7	12	3	12
44 56112 한 식 면 요 리 전 문 점	12	43	16	49	4	16	4	7
45 96119 기 타 미 용 업	16	20	9	17	4	4	2	2
46 47912 전 자 상 거 래 소 매 업	15	55	5	8	6	14	2	4
47 68212 비 주 거 용 부 동 산 관 리 업	19	108	11	27	4	20	2	5
48 91132 체 력 단 련 시 설 운 영 업	3	18	6	27	4	16	2	5
49 94990 그 외 기 타 협 회 및 단 체	2	6	11	30	8	15	2	6
50 85611 태 권 도 및 무 술 교 육 기 관	6	14	4	12	5	11	4	10

2. Number of Establishments, Workers by Top 50 Industrial Sub-classes(in Estab.'s) & Dong

(Sadang 1-dong ~ Sindaebang 2-dong)

Unit : Each, Person

사 당 5 동 Sadang 5-dong		대 방 동 Daebang-dong		신 대 방 1 동 Sindaebang 1-dong		신 대 방 2 동 Sindaebang 2-dong		산 업 분 류	
사업체수 Estab.	종사자수 Workers	사업체수 Estab.	종사자수 Workers	사업체수 Estab.	종사자수 Workers	사업체수 Estab.	종사자수 Workers	Industrial Classification	
54	54	93	175	41	41	43	43	49231	택시 운전승업 1
24	35	69	118	44	55	54	179	68221	부동산중개대리업 2
34	34	72	72	41	41	37	37	49302	용달화물자동차운송업 3
13	33	34	97	33	101	71	248	56111	한식일반음식점업 4
25	31	40	81	46	58	37	47	96112	두발미용업 5
16	33	29	120	16	46	33	163	56221	커피전문점 6
-	-	2	8	-	-	2	3	46315	신선,냉동및기타수산물도매업 7
3	4	29	54	18	29	13	25	56219	기타주점업 8
14	21	96	380	29	62	14	33	85501	일반교과학원 9
-	-	18	59	8	14	6	12	55901	기숙사및고시원운영업 10
7	18	34	132	16	47	17	51	56113	한식육류요리전문점 11
18	31	20	39	16	47	21	50	94912	기독교단체 12
3	7	24	48	20	42	15	45	56194	김밥및기타간이음식점업 13
4	14	29	138	9	48	20	103	47122	체인화판의점 14
-	-	1	3	3	3	1	4	47214	신선,냉동및기타수산물소매업 15
4	16	29	140	15	64	15	109	86201	일반의원 16
7	10	21	33	18	29	13	21	96912	가정용세탁업 17
19	30	15	15	15	24	16	16	49303	개별화물자동차운송업 18
7	55	17	143	12	100	16	162	87210	보육시설운영업 19
5	12	24	69	9	25	6	25	56193	치킨전문점 20
11	23	18	53	15	57	10	49	42412	도매,실내장식및내장목공사업 21
2	3	12	17	9	12	9	10	91223	노래연습장운영업 22
3	10	15	37	11	24	14	85	47811	의약품및의료용품소매업 23
1	9	15	71	8	34	9	51	86202	치과의원 24
6	16	12	17	18	40	8	20	47129	기타음·식료품위주종합소매업 25
-	-	13	56	8	23	11	28	56191	제과점업 26
3	25	15	92	4	8	8	75	56192	피자,햄버거,샌드위치및유사음식점업 27
3	3	8	10	14	16	4	4	47412	여가용겉옷소매업 28
1	1	13	23	16	33	7	16	47312	통신기기소매업 29
2	7	10	68	12	26	11	54	56121	중식음식점업 30
1	1	17	19	11	13	8	13	96113	피부미용업 31
7	9	18	39	8	24	5	10	85621	음악학원 32
6	22	15	119	9	68	12	91	68211	주거용부동산관리업 33
2	4	12	53	8	23	5	16	86203	한의원 34
-	-	9	24	3	5	2	2	90212	독서실운영업 35
5	6	7	9	8	9	6	7	95391	의복및기타가정용직물제품수리업 36
1	3	6	20	4	10	4	11	56114	한식해산물요리전문점 37
1	1	6	19	9	19	6	25	47813	화장품,비누및방향제소매업 38
3	5	5	6	10	17	-	-	47212	육류소매업 39
2	4	5	7	9	14	1	2	47215	채소,과실및뿌리작물소매업 40
1	1	4	13	-	-	13	109	56122	일식음식점업 41
6	13	14	32	5	15	4	5	42201	배관및냉·난방공사업 42
3	6	17	62	6	10	5	10	68112	비주거용건물임대업 43
3	9	6	14	5	14	9	30	56112	한식면요리전문점 44
4	8	9	13	8	8	7	10	96119	기타미용업 45
3	6	16	30	6	47	7	17	47912	전자상거래소매업 46
-	-	6	115	6	40	13	1,999	68212	비주거용부동산관리업 47
2	7	8	26	5	21	7	39	91132	체력단련시설운영업 48
1	1	14	78	5	8	15	54	94990	그외기타협회및단체 49
2	5	10	21	6	15	6	12	85611	태권도및무술교육기관 50

3. 종업원수 상위 50대 산업(세세분류), 동별 사업체수, 종사자수

(동작구 ~ 흑석동)

단위 : 개, 명

산 업 분 류 Industrial Classification	동 작 구 Dongjak-gu		노 량 진 1 동 Noryangjin 1-dong		노 량 진 2 동 Noryangjin 2-dong		상 도 1 동 Sangdo 1-dong	
	사업체수 Estab.	종사자수 Workers	사업체수 Estab.	종사자수 Workers	사업체수 Estab.	종사자수 Workers	사업체수 Estab.	종사자수 Workers
1 85302 대학 교	3	4,382	-	-	-	-	1	1,800
2 86101 종합 병 원	2	3,914	-	-	-	-	-	-
3 71511 제조업 본부	21	2,669	-	-	-	-	1	2
4 68212 주거용 부동산 관리업	92	2,431	14	78	4	11	1	1
5 56111 한식 일반음식점업	765	2,322	92	285	47	100	67	246
6 87210 교육 시설 운영업	212	1,987	18	142	3	35	22	241
7 87293 방문복지서비스제공업	71	1,913	4	87	5	139	5	148
8 84113 지방행정집행기관	17	1,686	2	39	2	1,326	1	28
9 85120 초·중·고등학교	21	1,673	3	184	-	-	2	169
10 56221 커피 전문점	486	1,628	84	324	31	76	63	175
11 75122 상용인력공급및인사관리서비스업	6	1,496	-	-	1	372	-	-
12 68221 부동산 중개 및 대리업	883	1,483	71	98	39	47	86	138
13 85501 일반교과학원	407	1,463	35	109	19	277	33	123
14 47122 체인화판의점	286	1,439	37	202	15	69	39	194
15 86201 일반의원	252	1,311	14	56	6	39	20	107
16 46315 신선, 냉동및기타수산물도매업	486	1,306	6	23	468	1,254	1	5
17 75991 콜센터및텔레마케팅서비스업	11	1,251	2	806	-	-	1	1
18 56113 한식 요리 전문점	331	1,177	28	100	14	39	35	120
19 68211 주거용 부동산 관리업	133	1,177	17	117	-	-	14	127
20 74211 건축물 일반 청소업	25	1,176	-	-	3	62	3	9
21 63112 호텔 및 관련 서비스업	3	1,150	-	-	1	25	-	-
22 49231 택시 운송업	1,033	1,115	76	76	16	16	121	121
23 96112 배달음식점업	651	1,105	52	98	26	35	61	123
24 66202 보험 대리 및 중개업	21	1,057	-	-	1	23	-	-
25 85211 중학교	16	994	1	47	-	-	1	59
26 42132 콘크리트 및 철근 공사업	4	967	-	-	-	-	-	-
27 56219 기타 주점업	439	955	38	88	23	39	45	110
28 56192 피자, 햄버거, 샌드위치및유사음식점업	158	943	23	189	6	31	20	153
29 85632 기타 교습학원	58	916	45	608	8	276	-	-
30 94912 기독교 단체	318	874	13	102	16	58	40	116
31 87299 그외기타비거주복지서비스업	61	845	2	9	1	3	6	53
32 49302 용달화물자동차운송업	830	844	67	69	30	30	77	78
33 75121 임시 및 일용인력공급업	9	817	-	-	1	3	-	-
34 86202 치과	170	811	10	35	3	11	19	79
35 71519 기타 산업회사 본부	4	807	-	-	1	4	-	-
36 56194 감발및기타간이음식점업	302	799	41	132	25	56	37	97
37 84404 경찰	14	788	3	452	-	-	1	6
38 55901 기사 및 고시원 운영업	353	744	187	435	35	51	37	67
39 84119 기타 일반 공공 행정	4	721	-	-	-	-	-	-
40 47121 슈퍼마켓	53	720	6	80	2	46	5	55
41 74100 사업시설유지·관리서비스업	11	707	2	21	1	8	-	-
42 42412 도배, 실내장식및내장목공사업	204	691	11	28	4	14	23	83
43 65110 생명보험업	27	661	1	2	11	233	-	-
44 42133 조적 및 석공사업	1	661	-	-	-	-	-	-
45 46441 의약품도매업	22	654	-	-	1	4	-	-
46 71600 기타 전문 서비스업	2	633	-	-	-	-	1	162
47 56193 치킨 전문점	211	610	22	75	14	25	26	74
48 56191 제과점업	160	580	15	46	5	19	25	91
49 56121 중식음식점업	145	575	21	78	12	31	15	51
50 85640 사회교육시설	15	569	4	60	1	1	3	262

3. Number of Establishments, Workers by Top 50 Industrial Sub-classes(in Workers) & Dong

(Dongjak-gu ~ Heukseok-dong)

Unit : Each, Person

상 도 2 동 Sangdo 2-dong		상 도 3 동 Sangdo 3-dong		상 도 4 동 Sangdo 4-dong		흑 석 동 Heukseok-dong		산 업 분 류		
사업체수 Estab.	종사자수 Workers	사업체수 Estab.	종사자수 Workers	사업체수 Estab.	종사자수 Workers	사업체수 Estab.	종사자수 Workers	Industrial Classification		
-	-	-	-	-	-	1	2,261	85302	대 학 교	1
-	-	-	-	-	-	1	1,864	86101	중 합 병 원	2
-	-	-	-	-	-	-	-	71511	제 조 업 회 사 본 부	3
5	12	-	-	-	-	7	15	68212	비 주거용부동산관리업	4
50	153	34	105	28	85	76	240	56111	한 식 일 반 음 식 점	5
20	178	14	143	18	172	17	149	87210	보 육 시 설 운 영 업	6
6	114	7	284	7	264	4	102	87293	방 문 복 지 서 비 스 제 공 업	7
1	24	1	26	1	28	1	26	84113	지 방 행 정 집 행 기 관	8
1	132	-	-	1	90	3	247	85120	초 등 학 교	9
22	95	19	57	24	51	42	154	56221	커 피 전 문 점	10
-	-	-	-	-	-	-	-	75122	상용인력공급및인사관리서비스업	11
94	142	42	76	34	43	114	159	68221	부 동 산 중 개 및 대 리 업	12
31	127	6	13	21	52	33	52	85501	일 반 교 과 학 원	13
16	80	12	51	13	73	22	112	47122	체 인 화 편 의 점	14
22	147	15	90	11	33	21	94	86201	일 반 의 원	15
2	4	1	3	-	-	-	-	46315	신선,냉동및기타수산물도매업	16
-	-	-	-	-	-	1	21	75991	콜센터및텔레마케팅서비스업	17
16	67	13	47	19	60	40	144	56113	한 식 육 류 요 리 전 문 점	18
9	63	4	19	5	29	13	122	68211	주 거 용 부 동 산 관 리 업	19
2	11	1	9	2	11	2	144	74211	건 축 물 일 반 청 소 업	20
-	-	-	-	-	-	-	-	63112	호 스팅 및 관 련 서 비 스 업	21
52	52	102	102	125	125	63	63	49231	택 시 운 송 업	22
48	96	52	74	41	48	61	109	96112	두 발 미 용 업	23
-	-	-	-	-	-	-	-	66202	보 험 대 리 및 중 개 업	24
1	69	1	50	1	79	1	72	85211	중 학 교	25
-	-	-	-	-	-	-	-	42132	콘 크 리 트 및 철 근 공 사 업	26
22	41	16	32	23	42	57	116	56219	기 타 주 점 업	27
14	37	4	27	5	10	19	98	56192	피자,햄버거,샌드위치및유사음식점업	28
-	-	-	-	-	-	-	-	85632	기 타 교 습 학 원	29
18	39	25	45	20	63	15	53	94912	기 독 교 교 단 체	30
11	258	3	23	2	13	8	9	87299	그외기타비거주복지서비스업	31
50	53	84	84	101	101	49	51	49302	용 달 화 물 자 동 차 운 송 업	32
2	22	-	-	-	-	-	-	75121	임 시 및 일 용 인 력 공 급 업	33
17	74	12	55	6	24	12	48	86202	치 과 의 원	34
-	-	-	-	-	-	-	-	71519	기 타 산 업 회 사 본 부	35
22	69	11	23	13	38	34	95	56194	김밥및기타간이음식점업	36
1	55	1	1	-	-	1	40	84404	경 찰	37
14	25	7	13	7	13	4	4	55901	기 숙 사 및 고 시 원 운 영 업	38
-	-	-	-	-	-	-	-	84119	기 타 일 반 공 공 행 정	39
5	58	2	24	4	34	3	62	47121	슈 퍼 마 케 트	40
-	-	-	-	-	-	1	220	74100	사업시설유지·관리서비스업	41
14	30	12	36	13	26	17	63	42412	도매,실내장식및내장목공사업	42
-	-	-	-	-	-	-	-	65110	생 명 보 험 업	43
-	-	-	-	-	-	-	-	42133	조 적 및 석 공 사 업	44
2	15	-	-	-	-	-	-	46441	의 약 품 도 매 업	45
-	-	-	-	-	-	1	471	71600	기 타 전 문 서 비 스 업	46
14	39	10	24	8	20	14	45	56193	치 킨 전 문 점	47
14	68	8	42	3	19	19	75	56191	제 과 점	48
6	21	7	27	3	12	17	83	56121	중 식 음 식 점	49
1	6	1	14	-	-	1	170	85640	사 회 교 육 시 설	50

3. 종업원수 상위 50대 산업(세세분류), 동별 사업체수, 종사자수

(사당1동 ~ 신대방2동)

단위 : 개, 명

산 업 분 류	사 당 1 동 Sadang 1-dong		사 당 2 동 Sadang 2-dong		사 당 3 동 Sadang 3-dong		사 당 4 동 Sadang 4-dong	
Industrial Classification	사업체수 Estab.	종사자수 Workers	사업체수 Estab.	종사자수 Workers	사업체수 Estab.	종사자수 Workers	사업체수 Estab.	종사자수 Workers
1 85302 대학 교	-	-	-	-	1	321	-	-
2 86101 종합 병 원	-	-	-	-	-	-	-	-
3 71511 제 조 업 회 사 본 부	5	206	-	-	-	-	-	-
4 68212 주 거 용 부 동 산 관 리 업	19	108	11	27	4	20	2	5
5 56111 한 식 일 반 음 식 점 업	98	282	74	219	31	84	17	44
6 87210 보 육 시 설 운 영 업	8	109	18	133	12	125	10	100
7 87293 방 문 복 지 서 비 스 제 공 업	6	167	3	35	3	83	4	122
8 84113 지 방 행 정 집 행 기 관	1	28	1	24	1	23	1	19
9 85120 초 등 학 교	1	72	1	51	2	156	-	-
10 56221 커피 전 문 점	48	155	30	104	20	57	9	18
11 75122 상용인력공급및인사관리서비스업	3	377	1	710	-	-	-	-
12 68221 부 동 산 중 개 및 대 리 업	79	176	65	114	45	60	23	43
13 85501 일 반 교 과 학 원	13	51	26	59	26	82	11	22
14 47122 체 인 화 편 의 점	27	136	21	115	14	67	8	37
15 86201 일 반 의 원	30	140	27	168	9	33	14	75
16 46315 신선, 냉동및기타수산물도매업	1	2	1	1	1	2	1	1
17 75991 콜센터및텔레마케팅서비스업	-	-	-	-	-	-	-	-
18 56113 한 식 육 류 요 리 전 문 점	32	121	39	157	17	59	4	15
19 68211 주 거 용 부 동 산 관 리 업	2	7	10	92	13	281	4	20
20 74211 건 축 물 일 반 청 소 업	1	1	1	4	2	497	-	-
21 63112 호 스팅 및 관 련 서 비 스 업	-	-	-	-	-	-	-	-
22 49231 택 시 운 송 업	53	53	62	62	68	68	64	64
23 96112 두 발 미 송 업	47	94	52	119	32	51	31	41
24 66202 보 험 대 리 및 중 개 업	13	920	1	12	3	8	-	-
25 85211 중 학 교	-	-	1	57	1	52	1	60
26 42132 콘 크 리 트 및 철 근 공 사 업	-	-	-	-	-	-	1	11
27 56219 기 타 주 점	65	164	70	188	7	8	10	15
28 56192 피자, 햄버거, 샌드위치및유사음식점업	15	99	10	55	5	30	7	14
29 85632 기 타 교 습 학 원	-	-	-	-	-	-	-	-
30 94912 기 독 교 단 체	23	64	28	72	34	76	11	19
31 87299 그외기타비거주복지서비스업	6	88	4	105	3	18	2	6
32 49302 용 달 화 물 자 동 차 운 송 업	56	56	48	50	44	44	40	44
33 75121 임 시 및 일 용 인 력 공 급 업	2	255	-	-	-	-	-	-
34 86202 치 과 원	22	127	20	134	5	15	11	44
35 71519 기 타 산 업 회 사 본 부	-	-	-	-	-	-	-	-
36 56194 감 밥 및 기타간이음식점업	18	42	20	50	9	23	10	32
37 84404 경 찰	1	46	1	45	-	-	-	-
38 55901 기 숙 사 및 고 시 원 운 영 업	13	23	7	14	7	9	3	5
39 84119 기 타 일 반 공 공 행 정	-	-	-	-	-	-	-	-
40 47121 슈 퍼 마 케 트	2	61	6	71	2	27	4	36
41 74100 사업시설유지·관리서비스업	1	8	-	-	-	-	-	-
42 42412 도배, 실내장식및내장목공사업	22	120	10	25	14	41	10	43
43 65110 생 명 보 험 업	15	426	-	-	-	-	-	-
44 42133 조 적 및 석 공 사 업	-	-	-	-	-	-	-	-
45 46441 의 약 품 도 매 업	1	12	2	24	1	5	-	-
46 71600 기 타 전 문 서 비 스 업	-	-	-	-	-	-	-	-
47 56193 치 림 전 문 점	15	47	24	70	12	41	8	19
48 56191 제 과 점 업	13	29	14	42	5	23	7	19
49 56121 중 식 음 식 점 업	9	43	15	58	3	12	2	4
50 85640 사 회 교 육 시 설	1	9	1	41	-	-	-	-

3. Number of Establishments, Workers by Top 50 Industrial Sub-classes(in Workers) & Dong

(Sadang 1-dong ~ Sindaebang 2-dong)

Unit : Each, Person

사 당 5 동 Sadang 5-dong		대 방 동 Daebang-dong		신 대 방 1 동 Sindaebang 1-dong		신 대 방 2 동 Sindaebang 2-dong		산 업 분 류		
사업체수 Estab.	종사자수 Workers	사업체수 Estab.	종사자수 Workers	사업체수 Estab.	종사자수 Workers	사업체수 Estab.	종사자수 Workers	Industrial Classification		
-	-	-	-	-	-	-	-	85302	대 학 교	1
-	-	-	-	-	-	1	2,050	86101	중 합 병 원	2
-	-	3	769	-	-	12	1,692	71511	제 조 업 회 사 본 부	3
-	-	6	115	6	40	13	1,999	68212	비 주 거 용 부 동 산 관 리 업	4
13	33	34	97	33	101	71	248	56111	한 식 일 반 음 식 점 업	5
7	55	17	143	12	100	16	162	87210	보 육 시 설 운 영 업	6
1	4	8	226	3	8	5	130	87293	방 문 복 지 서 비 스 제 공 업	7
1	27	1	26	1	22	1	20	84113	지 방 행 정 집 행 기 관	8
2	113	3	266	1	69	1	124	85120	초 등 학 교	9
16	33	29	120	16	46	33	163	56221	커 피 전 문 점	10
-	-	-	-	-	-	1	37	75122	상용인력공급및인사관리서비스업	11
24	35	69	118	44	55	54	179	68221	부 동 산 중 개 및 대 리 업	12
14	21	96	380	29	62	14	33	85501	일 반 교 과 학 원	13
4	14	29	138	9	48	20	103	47122	체 인 화 편 의 점	14
4	16	29	140	15	64	15	109	86201	일 반 의 원	15
-	-	2	8	-	-	2	3	46315	신선,냉동및기타수산물도매업	16
-	-	1	3	-	-	6	420	75991	콜센터및텔레마케팅서비스업	17
7	18	34	132	16	47	17	51	56113	한 식 육 류 요 리 전 문 점	18
6	22	15	119	9	68	12	91	68211	주 거 용 부 동 산 관 리 업	19
-	-	3	416	1	5	4	7	74211	건 축 물 일 반 청 소 업	20
-	-	-	-	-	-	2	1,125	63112	호 스팅 및 관 련 서 비 스 업	21
54	54	93	175	41	41	43	43	49231	택 시 운 송 업	22
25	31	40	81	46	58	37	47	96112	두 발 미 용 업	23
-	-	-	-	1	24	2	70	66202	보 험 대 리 및 중 개 업	24
1	75	4	234	1	88	1	52	85211	중 학 교	25
-	-	2	904	-	-	1	52	42132	콘 크 리 트 및 철 근 공 사 업	26
3	4	29	54	18	29	13	25	56219	기 타 주 점 업	27
3	25	15	92	4	8	8	75	56192	피자, 햄버거, 샌드위치및유사음식점업	28
-	-	4	30	-	-	1	2	85632	기 타 교 습 학 원	29
18	31	20	39	16	47	21	50	94912	기 독 교 교 단 체	30
-	-	7	203	2	2	4	55	87299	그외기타비거주복지서비스업	31
34	34	72	72	41	41	37	37	49302	용 달 화 물 자 동 차 운 송 업	32
1	4	-	-	2	11	1	522	75121	임 시 및 일 용 인 력 공 급 업	33
1	9	15	71	8	34	9	51	86202	치 과 의 원	34
-	-	-	-	-	-	3	803	71519	기 타 산 업 회 사 본 부	35
3	7	24	48	20	42	15	45	56194	김밥및기타간이음식점업	36
1	1	2	99	1	42	1	1	84404	경 찰	37
-	-	18	59	8	14	6	12	55901	기 숙 사 및 고 시 원 운 영 업	38
-	-	-	-	-	-	4	721	84119	기 타 일 반 공 공 행 정	39
1	3	6	56	3	42	2	65	47121	슈 퍼 마 케 트	40
-	-	3	271	1	103	2	76	74100	사업시설유지·관리서비스업	41
11	23	18	53	15	57	10	49	42412	도매,실내장식및내장목공사업	42
-	-	-	-	-	-	-	-	65110	생 명 보 험 업	43
-	-	-	-	1	661	-	-	42133	조 적 및 석 공 사 업	44
-	-	10	170	1	14	4	410	46441	의 약 품 도 매 업	45
-	-	-	-	-	-	-	-	71600	기 타 전 문 서 비 스 업	46
5	12	24	69	9	25	6	25	56193	치 킨 전 문 점	47
-	-	13	56	8	23	11	28	56191	제 과 점 업	48
2	7	10	68	12	26	11	54	56121	중 식 음 식 점	49
1	1	-	-	-	-	1	5	85640	사 회 교 육 시 설	50